JACINTHE DUBÉ

COURTIER IMMOBILIER AGRÉÉ

819 564-5000



ROYAL LEPAGE JACINTHE DUBÉ AGENCE IMMOBILIÈRE

JACINTHE-DUBE.COM
2939, rue King Ouest bureau 200
Sherbrooke (Québec) J1L 1C7

Nº.1 AU QUÉBEC
DEPUIS 1997

LOCATION SEVIGNY
autos - camions - minibus

100% SHERBROOKOISE

OUVERT 7 JOURS

Sherbrooke : 1979, rue King Est
www.locationsevigny.com

819 565-5555

Consultez nos annonces dans les sections :
AUTOMOBILES – LOCATION
ET CAMIONS – LOCATION

Tarifs avantageux à la journée, à la semaine ou au mois.

SPÉCIAL BAS PRIX
4 HEURES

Une gamme complète de véhicules à votre disposition!

PAVÉ DESIGN
paysagiste

Une expérience à la hauteur de vos aspirations

Appelez-nous dès maintenant!



Aménagement personnalisé exclusif Satisfaction garantie

- Pavé imbriqué
- Muret
- Mur de soutien
- Jardin d'eau
- Plan d'aménagement paysager

Résidentiel - Commercial - Institutionnel

Éric Veilleux entrepreneur général
R.B.Q. : 5592-0227-01
819.821.2437 / sans frais : 1 855.821.2437

www.paysagisteestrie.com

EstriePlus.com
Le Journal Internet

175, Queen, suite 105, Sherbrooke
819-563-1001 Télec: 819-563-3116
annuaire@estrieplus.com
www.estrieplus.com

FORFAIT INTERNET ILLIMITÉ netrevolution.com 819 573-6070

SherbrookePlus.com

l'annuaire des gens d'ici



P.1 PUBLIREPORTAGES
P.45 ORGANISMES
P.148 MENUS RESTAURANT
P.175 COUPONS-RABAIS

2014 | 2015

Caffuccino
www.caffucino.com

HVCS
HÔPITAL VÉTÉRINAIRE
COEUR DE SHERBROOKE
s.e.n.c.r.l.
819 575-8285 | HVCS.CA

R.B.Q : 5642-2389-01
Réno Déco sera
819 791-3160
www.renodecosera.com

LES ÉVÉNEMENTS MG
planification & organisation d'événements
www.lesevenementsmg.com

Piscines Rouillard
Piscines hors terre
Piscines creusées
Réparation de moteurs
Thermopompes - Spas
819 564-1529
SALLE D'EXPOSITION
4401 Boul. Bourque Sherbrooke
RBQ : 1642-3931-48

pro cèdres orford
résidentiel commercial industriel
Mickael Lagueux Pomerleau
819 434-1883
Assurance complète
Estimation gratuite

Groupe Cameron
Gestion parasitaire
Commercial
Résidentiel
Industriel
Agricole
Alimentaire
819 569-2847
1 866 266-3766
3925, rue Lesage
Sherbrooke, QC
www.groupecameron.com

CONSTRUCTION VINCENT
ENTREPRENEUR GÉNÉRAL
NOUS CONSTRUISONS VOTRE MAISON
819 821-0708
constructionvincent@live.ca
www.constructionvincent.ca
51, rue des Orioles
Orford, QC J1X 7B8

Calendrier 2014 - 2015

2014

























2015



















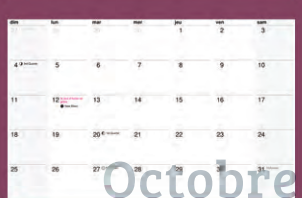





A1



ÉTABLISSEMENTS SCOLAIRES

Commission scolaire de la Région-de-Sherbrooke

Téléphone : 819 822-5540
Télécopieur : 819 822-5530
2955, boul. de l'Université
Sherbrooke (Québec) J1K 2Y3
csrs@csrs.qc.ca
www.csrs.qc.ca

Écoles Primaire

École Alfred-DesRochers
Téléphone : 819 822-5680
2782, ch. de Saint-Élie, Sherbrooke (Québec)
alfreddesrochers@csrs.qc.ca

École Beaulieu
Téléphone : 819 822-5642
4565, rue de Chambois, Sherbrooke (Québec)
beaulieu@csrs.qc.ca

École du Boisjoli
Téléphone : 819 822-5546
6403, rue du Président-Kennedy
Sherbrooke (Québec)
boisjoli@csrs.qc.ca

École Brébeuf
Téléphone : 819 822-5644
1875, rue Albert-Skinner, Sherbrooke (Québec)
brebeuf@csrs.qc.ca

École de Carillon
Téléphone : 819 822-5682
43, rue Carillon, Sherbrooke (Québec)
carillon@csrs.qc.ca

École Champlain
Téléphone : 819 822-5650
2985, rue Galt O, Sherbrooke (Québec)
champlain@csrs.qc.ca

École du Coeur-Immaculé
Téléphone : 819 822-5650
330, 15e Avenue S, Sherbrooke (Québec)
coeurimmacule@csrs.qc.ca

École Desjardins
Téléphone : 819 822-5652
1080, rue des Jardins-Fleuris
Sherbrooke (Québec)
desjardins@csrs.qc.ca

École Desranleau
Téléphone : 819 822-5684
1970, rue Galt E, Sherbrooke (Québec)
desranleau@csrs.qc.ca

École Deux-Rives
(pav. 1 - Marie-Immaculée)
Téléphone : 819 822-5504
81, rue Curé-Larocque, Sherbrooke (Québec)
deuxRives@csrs.qc.ca

École Deux-Rives
(pav. 2 - Académie du Sacré-Coeur)
Téléphone : 819 822-5527
80, rue de la Croix, Sherbrooke (Québec)
deuxRives@csrs.qc.ca

École de l'Écollectif
Téléphone : 819 822-5672
510, rue de l'Union, Sherbrooke (Québec)
ecollectif@csrs.qc.ca

École des Enfants-de-la-Terre
Téléphone : 819 822-5302
2000, ch. de Val Estrie, Sherbrooke (Québec)
corporation@enfants-de-la-terre.org

École Eymard
Téléphone : 819 822-5654
255, rue Kennedy N, Sherbrooke (Québec)
eymard@csrs.qc.ca

École Hélène-Boullé
Téléphone : 819 823-3233
1500, rue Pinard, Sherbrooke (Québec)
heleneboulle@csrs.qc.ca

École du Jardin-des-Lacs
Téléphone : 819 822-5555
1050, rue Alfred-Lessard (C.P. 150)
Sherbrooke (Québec)
jardindeslacs@csrs.qc.ca

École Jean-XXIII
Téléphone : 819 822-5658
875, rue Thibault, Sherbrooke (Québec)
jeanxxiii@csrs.qc.ca

École Laporte
Téléphone : 819 822-0728
655, rue Papineau, Sherbrooke (Québec)
laporte@csrs.qc.ca

École LaRocque
Téléphone : 819 822-5688
910, rue LaRocque, Sherbrooke (Québec)
larocque@csrs.qc.ca

École de la Maisonnée
Téléphone : 819 822-5686
1500, boul. du Mi-Vallon, Sherbrooke (Québec)
maisonnee@csrs.qc.ca

École Marie-Reine
Téléphone : 819 822-5662
976, rue de Caen, Sherbrooke (Québec)
mariereine@csrs.qc.ca

École Notre-Dame-de-la-Paix
Téléphone : 819 822-5581
51, ch. Jordan Hill, Cookshire-Eaton (Québec)
nddelapaix@csrs.qc.ca

École Notre-Dame-de-Liesse
Téléphone : 819 822-5514
7409, boul. Bourque, Sherbrooke (Québec)
nddeliesse@csrs.qc.ca

École Notre-Dame-des-Champs
Téléphone : 819 822-5519
222, 8e Rang E, Stoke (Québec)
nddeschamps@csrs.qc.ca

École Notre-Dame-du-Rosaire
Téléphone : 819 822-5666
1625, rue du Rosaire, Sherbrooke (Québec)
ndurosaire@csrs.qc.ca

École de la Passerelle
Téléphone : 819 822-5518
430, rue du Couvent, Sherbrooke (Québec)
passerelle@csrs.qc.ca

École Pie-X-de-l'Assomption
Téléphone : 819 822-5668
576, rue Saint-Michel, Sherbrooke (Québec)
piexdelassomption@csrs.qc.ca

École des Quatre-Vents
(présco., maternelle 4 ans et classes d'accueil)
Téléphone : 819 822-5672
510, rue de l'Union, Sherbrooke (Québec)
quatrevents@csrs.qc.ca

École des Quatre-Vents
(1er, 2ième et 3ième cycles)
Téléphone : 819 822-5672
1208, rue Belvédère S, Sherbrooke (Québec)
quatrevents@csrs.qc.ca

École du Sacré-Coeur
Téléphone : 819 822-5690
137, rue Gillepsie, Sherbrooke (Québec)
sacrecoeur@csrs.qc.ca

École Saint-Antoine
Téléphone : 819 822-5692
16, rue Church, Sherbrooke (Québec)
saintantoine@csrs.qc.ca

École Sainte-Anne
Téléphone : 819 822-5674
851, rue de l'Ontario, Sherbrooke (Québec)
sainteanne@csrs.qc.ca

École Sainte-Famille
Téléphone : 819 822-5694
233, 8e Avenue N, Sherbrooke (Québec)
saintefamille@csrs.qc.ca

École du Saint-Esprit
Téléphone : 819 822-5694
2425, rue Galt O, Sherbrooke (Québec)
saintesprit@csrs.qc.ca



ÉTABLISSEMENTS SCOLAIRES

Écoles Primaire (suite)

École de la Samare
Téléphone : 819 822-6888
3000, rue du Chalumeau, Sherbrooke (Québec)
samare@csrs.qc.ca

École du Soleil-Levant
Téléphone : 819 822-5664
830, rue Buck, Sherbrooke (Québec)
soleilLevant@csrs.qc.ca

École Source-Vive
Téléphone : 819 822-5678
125, rue du Collège, Ascot Corner (Québec)
sourcevive@csrs.qc.ca

École Sylvestre
Téléphone : 819 822-5676
1020, rue Kingston, Sherbrooke (Québec)
sylvestre@csrs.qc.ca

Écoles Secondaire

École Mitchell-Montcalm
(pav. Mitchell)
Téléphone : 819 822-5672
955, rue Cambridge, Sherbrooke (Québec)
mitchellmontcalm@csrs.qc.ca

École Mitchell-Montcalm
(pav. Montcalm)
Téléphone : 819 822-5672
955, boul. de Portland, Sherbrooke (Québec)
mitchellmontcalm@csrs.qc.ca

École du Triolet
Téléphone : 819 822-5388
2965, boul. de l'Université, Sherbrooke (Québec)
triolet@csrs.qc.ca

École de la Montée
(pav. Saint-François)
Téléphone : 819 822-5444
825, rue Bowen S, Sherbrooke (Québec)
montee@csrs.qc.ca

École de la Montée
(pav. Le Ber)
Téléphone : 819 822-5333
940, rue Sainte-Famille, Sherbrooke (Québec)
montee@csrs.qc.ca

École Internationle du Phare
Téléphone : 819 822-5455
405, rue Sara, Sherbrooke (Québec)
phare@csrs.qc.ca

École Le Goéland
(école pour raccrocheurs)
Téléphone : 819 822-5505
90, rue de l'Ontario, Sherbrooke (Québec)

Écoles de formations professionnelles

Centre de Formation Professionnelle 24 Juin
(pav. principal)
Téléphone : 819 822-5420
639, rue du 24-Juin, Sherbrooke (Québec)
24juin@csrs.qc.ca

Centre de Formation Professionnelle 24 Juin
(pav. du Vieux Sherbrooke)
Téléphone : 819 822-5484
164, rue Wellington N, Sherbrooke (Québec)
24juin@csrs.qc.ca

Centre de Formation Professionnelle 24 Juin
(pav. des Techniques Industrielles)
Téléphone : 819 822-5508
2965, boul. de l'Université
Sherbrooke (Québec)
24juin@csrs.qc.ca

Centre de Formation Professionnelle 24 Juin
(pav. Bowen)
Téléphone : 819 822-5420
895, rue Bowen S, Sherbrooke (Québec)
24juin@csrs.qc.ca

Collège de Comptabilité et de Secrétariat du Québec (campus de Sherbrooke)
Téléphone : 819 821-2199
37, rue Wellington N, Sherbrooke (Québec)
www.ccsq.ca

Éducation aux adultes

École Saint-Michel
Téléphone : 819 822-5520
135, rue King O, Sherbrooke (Québec)
saintmichel@csrs.qc.ca

Écoles Spécialisées

École du Touret
Téléphone : 819 822-5577
44076, boul. de l'Université
Sherbrooke (Québec)

École Val-du-Lac
Téléphone : 819 864-4221
8475, rue Blanchette, Sherbrooke (Québec)
valdulac@csrs.qc.ca

Écoles Privées - Primaire

École Plein Soleil
Téléphone : 819 569-8359
300, rue de Montréal, Sherbrooke (Québec)
www.pleinsoleil.qc.ca

École Vision Sherbrooke
Téléphone : 819 569-8259
5100, rue Henri-Labonne, Sherbrooke (Québec)
www.visionschools.com

École Privées - Secondaire

Bishop's College Schools
Téléphone : 819 566-0227
80, rue de Moulton Hill, Sherbrooke (Québec)
wwwbishopcollegeschool.com

Collège du Mont Sainte-Anne
Téléphone : 819 823-3003
2100, ch. de Sainte-Catherine
Sherbrooke (Québec)
www.colle-mont-sainte-anne.qc.ca

Collège du Sacré-Coeur
Téléphone : 819 569-9457
155, rue Belvédère N, Sherbrooke (Québec)
www.college-sacre-coeur.qc.ca

Collège François-Delaplace
Téléphone : 819 837-2882
365, rue Compton E, Waterville (Québec)
www.moncfd.com

Collège Mont Notre-Dame
Téléphone : 819 563-4104
114, rue Cathédrale, Sherbrooke (Québec)
www.mont-notre-dame.qc.ca

École Secondaire de Bromptonville
Téléphone : 819 569-8359
125, rue du Frère-Théode, Sherbrooke (Québec)
www.esb.bromptonville.qc.ca

Séminaire de Sherbrooke
Téléphone : 819 563-2050
195, rue Marquette, Sherbrooke (Québec)
www.seminaire-sherbrooke.qc.ca

Séminaire Salésien
Téléphone : 819 566-2222
135, rue Don-Bosco N, Sherbrooke (Québec)
www.seminairesalesien.org





HÔPITAUX DU QUÉBEC

ABITIBI-TÉMISCAMINGUE

Hôpital psychiatrique de Malartic	819 757-4342
Centre hosp. Hôtel-Dieu d'Amos	819 732-3341
Hôpital de Val-d'Or	819 825-5858
Hôpital de Rouyn-Noranda	819 764-5131

BAS ST-LAURENT

Hôpital d'Amqui	418 629-2211
Hôpital de Notre-Dame-du-Lac	418 899-6751
Centre hosp. Trois-Pistoles	418 851-3301
Hôpital de Matane	418 562-3135
Hôpital régional de Rimouski	418 723-7851
Centre hosp. rég. du Grand-Portage	418 868-1000

CAPITALE NATIONALE

Centre hosp. Saint-Francois	418 524-6033
Centre hosp. Notre-Dame du Chemin	418 681-7882
Hôpital de l'Enfant-Jésus	418 649-0252
Hôpital du Saint-Sacrement	418 682-7511
Centre hosp. de l'Université Laval	418 656-4141
Hôtel-Dieu de Québec (CHUQ)	418 691-5257
Saint-Francois d'Assise (CHUQ)	418 525-4303
Hôpital de Baie-Saint-Paul	418 435-5150
Hôpital de La Malbaie	418 665-1700
Hôpital, CLSC et Centre d'héb. Christ-Roi	418 682-1711
Hôpital de Sainte-Anne-de-Beaupré	418 827-3726
Hôpital Sainte-Monique	418 871-8701
Hôpital rég. de Portneuf	418 337-4611
Hôpital Chauveau	418 842-3651
Hôpital Jeffery Hale - Saint-Brigid's	418 684-5333

CÔTE-NORD

Hôpital le Royer	418 589-3701
Hôpital et Centre d'héb. de Sept-Îles	418 962-9761

CHAUDIÈRE-APPALACHES

Hôpital de Thetford Mines	418 338-7777
Hôpital de Montmagny	418 248-0630
Hôpital de Saint-Georges	418 228-2031
Hôtel-Dieu de Lévis	418 835-7121

ESTRIE

Hôpital Lac-Mégantic	819 583-0330
Hôtel-Dieu de Sherbrooke (CHUS)	819 346-1110
Hôpital d'Asbestos	819 879-7151
Hôpital et Centre d'héb. Argyll	819 780-2222
Hôpital et Centre d'héb. d'Youville	819 780-2222
Hôpital Fleurimont (CHUS)	819 346-1110

GASPÉSIE-ÎLES-DE-LA-MADELEINE

Hôpital Hôtel-Dieu de Gaspé	418 368-3301
Hôpital de Sainte-Anne-des-Monts	418 763-2261
Hôpital de L'Archipel	418 986-2121
Hôpital de Chandler	418 689-2261
Hôpital de Maria	418 759-3443

MAURICIE ET CENTRE-DU-QUÉBEC

Centre hosp. rég. de Trois-Rivières	819 697-3333
Hôpital Cloutier-du-Rivage	819 370-2100
Hôpital du Centre-de-la-Mauricie	819 536-7500
Hôpital du Christ-Roi	819 293-2071
Hôpital Sainte-Croix	819 478-6464
Hôtel-Dieu-d'Arthabaska	819 357-2030

MONTÉRÉGIE

Hôpital Anna-Laberge	450 699-2425
Hôpital de Granby	450 372-5491
Hôtel-Dieu de Sorel	450 746-6000
Hôpital Barrie Memorial	450 829-2321
Hôpital du Suroît	450 371-9920
Hôpital du Haut-Richelieu	450 359-5000
Hôpital Brome-Missisquoi-Perkins	450 266-4342
Hôpital Pierre-Boucher	450 468-8111
Hôpital Honoré-Mercier	450 771-3333
Hôpital Charles Lemoyne	450 466-5000

MONTRÉAL

Hôpital Notre-Dame du CHUM	514 890-8000
Hôpital Sainte-Anne	514 457-3440
Hôpital Saint-Luc du CHUM	514 890-8000
Hôpital neurologique de Montréal	514 398-6644
Hôpital Royal Victoria	514 934-1934
Hôpital de Montréal pour enfants	514 412-4400
Hôpital Richardson	514 483-1380
Hôpital Fleury	514 384-2000
Hôpital de Lasalle	514 362-1000
Hôpital Jean-Talon	514 495-6767
Hôpital de réadaptation Lindsay	514 737-3661
Hôtel-Dieu du CHUM	514 890-8000
Centre hospitalier de St. Mary	514 345-3511
Hôpital général de Montréal	514 937-6011
Hôpital de Lachine	514 637-2351
Hôpital General du Lakeshore	514 630-2225
Hôpital de Verdun	514 362-1000
Hôpital Marie Clarac	514 321-8800
Hôpital Catherine Booth de l'Armée du Salut	514 481-0431
Hôpital Douglas	514 761-6131
Hôpital du Sacré-Coeur de Montréal	514 338-2222
Hôpital Louis-H. Lafontaine	514 251-4000
Hôpital Maisonneuve-Rosemont	514 252-3400
Hôpital Mont-Sinai	514 369-2222
Hôpital Rivière-des-Prairies	514 323-7260
Hôpital Santa Cabrini	514 252-6000
Hôpital Shriners pour enfants	514 842-4464
Centre hospitalier gériatrique Maimonides	514 483-2121
Hôpital Général Juif (Jewish General Hospital)	514 340-8222
Hôpital chinois de Montréal	514 871-0961

NORD-DU-QUÉBEC

CRSSS de la Baie-James	418 748-3575

OUTAOUAIS

Hôpital de Hull	819 595-6000
Centre hospitalier Pierre-Janet	819 771-7761
Hôpital de Gatineau	819 966-6100
Hôpital de Maniwaki	819 449-2300
Hôpital de Papineau	819 986-3341
Hôpital Memorial de Wakefield	819 459-2342
Hôpital du Pontiac	819 647-2211

SAGUENAY-LAC-ST-JEAN

Hôpital de La Baie	418 544-3381
Hôpital d'Alma	418 669-2000
Hôpital, CLSC et Centre d'héb. de Roberval	418 275-0110
Hôpital de Dolbeau-Mistassini	418 276-1234
Hôpital de Chicoutimi	418 541-1000
Hôpital et Centre de réadaptation de Jonquière	418 695-7700



SERVICES D'URGENCE

URGENCES

INFO-SANTÉ
8-1-1
www.sante.gouv.qc.ca

AMBULANCE (sans urgence)
819 569-5559
www.ambestrie.com

CENTRE ANTI-POISON
1 800 463-5060

HYDRO-SHERBROOKE
819 821-5728
www.ville.sherbrooke.qc.ca

GAZ METRO
1 800 361-8003
www.gazmetro.com

INCENDIE DE FORÊT
1 800 463-3389
www.sopfeu.qc.ca

SURETÉ DU QUÉBEC
911 ou 310-4141
www.sq.gouv.qc.ca

INFO-CRIME
1 800 711-1800
www.infocrime.org

ASSISTANCE AUX MALENTENDANTS
1 800 855-0511

INFO TRANSPORTS
5-1-1
www.quebec511.gouv.qc.ca

EN CAS D'URGENCE

no.
MÉDECIN

no.
PREMIÈRE PERSONNE À APPELER

H LISTE COMPLÈTE DES HÔPITAUX DU QUÉBEC À LA PAGE

CLSC DE SHERBROOKE

CSSS-IUGS : CLSC
8, rue Speid, Sherbrooke J1M 1R6
819 780-2222

CLSC de Valcourt
1150, rue Champlain, Valcourt J0E 2L0
819 542-2777

CLSC de Weedon
460, 2e Avenue, Weedon J0B 3J0
819 877-3434

CLSC de Windsor
23, rue Ambroise-Dearden, Windsor J1S 1G8
819 542-2777

CLSC de Richmond
110, rue Barlow, Richmond J0B 2H0
819 542-2777

CSSS-IUGS : CLSC
50, rue Camirand, Sherbrooke J1H 4J5
819 780-2222

CLSC de Cookshire
700, rue Craig N, Cookshire-Eaton J0B 1M0
819 875-3373

CLSC de la Patrie
40, rue du Moulin, La Patrie J0B 1Y0
819 888-2811

CSSS-IUGS : CLSC
1200, rue King E, Sherbrooke J1G 1E4
819 780-2222

SERVICE D'ENTRAIDE ET D'ÉCOUTE

Agression sexuelle - Calacs Estrie
819 563-9999
1 877 563-0793
www.calacsestrie.com

Al-Anon / Alateen
819 583-0469
www.al-anon-alateen-quebec-est.ca

Alcooliques Anonymes
819 564-0070
www.aa-quebec.org

Déprimés anonymes
514 278-2130
www.deprimesanonymes.org

Revivre
1 866 738-4873
www.revivre.org

Drogue : aide et référence
1 800 265-2626
www.drogue-aidereference.qc.ca

Gai Écoute
1 888 505-1010
www.gaiecoute.org

S.O.S. Grossesse
1 877 662 9666
www.sosgrossesse.ca

Jeunesse J'écoute
1 800 668-6868
www.jeunessejecoute.ca

Jeu: Aide et référence
1 800 461-0140
www.jeu-aidereference.qc.ca

La Ligne Parents
1 800 361-5085
www.ligneparents.com

Narcotiques anonymes
1 800 879-0333
www.canaacna.org

Parents-Secours du Québec
1 800 588-8173
www.parentssecours.ca

Protection de la jeunesse
1 800 463-5769
www.cjestrie.ca

Réseau Enfant-Retour (Canada)
1 888 692-4673
www.enfant-retourquebec.ca

S.O.S. Violence conjugale
1 800 363-9010
www.sosviolenceconjugale.ca

Centre de prévention du suicide
819 564-1354
www.jevi.qc.ca

Tel-Aide
514 935-1101
www.telaide.org

Tel-Jeunes
1 800 263-2266
www.teljeunes.com

Premiers soins EN cas d'urgence

Pour faire face à une situation d'urgence, appliquez les principes de la Prise en charge d'une situation d'urgence (PCSU).

1. Prenez la situation en main.
2. Appelez à l'aide.
3. Évaluez les dangers et rendez les lieux sûrs.
4. Déterminez les circonstances de l'incident.
5. Indiquez que vous êtes secouriste et offrez votre aide.
6. Si vous soupçonnez une blessure à la tête ou à la colonne vertébrale, soutenez la tête et le cou de la victime.
7. Évaluez la faculté de réponse de la victime.
8. Envoyez quelqu'un chercher des secours médicaux ou allez-y vous-même.

Nota : Assurez votre sécurité ainsi que celle des autres en portant des gants lorsque vous donnez les premiers soins. Utilisez un écran protecteur ou un masque à soupape unidirectionnelle lorsque vous pratiquez la RCR.

La réanimation cardio-respiratoire (RCR - Adulte)

1. Ouvrez les voies respiratoires – renversez la tête vers l'arrière en appuyant sur le front du sujet et soulevez le menton.
2. **Surveillez la respiration. Si le sujet ne respire pas...**
3. Pincez les narines du sujet et assurez un contact hermétique à la bouche. Donnez deux insufflations.
4. Assurez-vous que la victime se trouve sur une surface ferme et plate.
5. Placer deux mains au centre de la poitrine
6. Placez vos épaules directement au-dessus des mains et garder les coudes immobilisés.
7. Exercez de fortes poussées (30 fois) et donnez 2 insufflations.
8. Continuez le cycle de 30 fortes poussées et de 2 insufflations jusqu'à ce que les secours médicaux prennent la relève.


OUVREZ LES VOIES RESPIRATOIRES.


VÉRIFIER LA RESPIRATION


DONNEZ DEUX INSUFFLATIONS AU SUJET.


PLACEZ VOS MAINS SUR LE CENTRE DE LA POITRINE.


EXERCEZ 30 FORTES POUSSÉES ET DONNEZ 2 INSUFFLATIONS. RÉPÉTEZ JUSQU'À CE QUE LES SECOURS MÉDICAUX PRENNENT LA RELÈVE.



L'Étouffement (Adulte)

Si la victime peut parler, respirer ou tousser – TENEZ-VOUS PRÊT à intervenir et encouragez-la à tousser.

Si la victime est consciente mais qu'elle ne peut ni parler, ni respirer, ni tousser :

1. Placez-vous derrière la victime et repérez le dessus des os des hanches à l'aide de vos mains.
2. Placez un poing dans l'axe médian de l'abdomen.
3. Saisissez le poing avec votre autre main et exercez de fortes poussées vers l'intérieur et vers le haut.
4. Continuez jusqu'à ce que l'objet soit délogé ou que la victime perde conscience.


REPÉREZ LE DESSUS DES OS DES HANCHES.


PLACEZ UN POING DANS L'AXE MÉDIAN DE L'ABDOMEN.


EXERCEZ DE FORTES POUSSÉES VERS L'INTÉRIEUR ET VERS LE HAUT.

Si la victime perd conscience, allongez-la sur le sol et faites dépêcher des secours médicaux :

1. Ouvrez-lui la bouche et recherchez le corps étranger. Retirez-le si vous le voyez.
2. Ouvrez les voies respiratoires et surveillez la respiration. Si la victime ne respire pas...
3. Donnez deux insufflations. Si vous ne parvenez pas à donner une insufflation au premier essai, replacez la tête et essayer à nouveau.
4. Commencez à administrer la RCR. Exercez 30 fortes poussées.
5. Chaque fois que vous avez terminé d'exercer 30 fortes poussées, ouvrez la bouche de la victime et cherchez s'il s'y trouve un corps étranger avant de donner la première insufflation.

L'hémorragie Pour réprimer une hémorragie grave

Exercez immédiatement une pression directe sur la plaie couverte d'un pansement si vous en avez un.

Gardez la victime allongée.


RÉPRIMEZ IMMÉDIATEMENT L'HÉMORRAGIE.

L'inconscience

Envoyez quelqu'un chercher des secours médicaux. Assurez-vous que la victime respire puis placez-la en position latérale de sécurité. Si la victime ne respire pas commencer la RCR.


POSITION LATÉRALE DE SÉCURITÉ

Numéro de téléphone en cas d'urgence

AMBULANCE _____

SERVICE D'INCENDIE _____

POLICE _____

MÉDECIN DE FAMILLE _____

CENTRE ANTIPOISON _____

NOTA : Cette affiche est un guide qui vous indique quoi faire, étape par étape, jusqu'à l'arrivée des secours médicaux.
Ces conseils ne remplacent pas la formation en premiers soins.

Ambulance Saint-Jean
SAUVER DES VIES
au travail, à la maison et dans les loisirs

9901/10/00



SERVICES PUBLICS

GOUVERNEMENT DU QUÉBEC 1-877-644-4545

Aide sociale – Solidarité sociale
www.mess.gouv.qc.ca
1 888 643-4721

Allocations familiales
www.rrq.gouv.qc.ca
1 800 667-9625

Commission de la construction du Québec (CCQ)
www.ccq.org
1 888 842-8282

Commission de la santé et de la sécurité au travail (CSST)
www.csst.qc.ca
1 866 302-2778

Commission des droits de la personne
www.cdpdj.qc.ca
1 800 361-6477

Commission des normes du travail
www.cnt.gouv.qc.ca
1 800 265-1414

Culture, Communication et condition féminine
www.mcc.gouv.qc.ca
1 888 380-8882

Éducation – Aide financière aux études
www.afe.gouv.qc.ca
1 877 643-3750

Emploi-Québec
www.emploiquebec.net
1 888 367-5647

Inspecteur général des institutions financières
www.lautorite.qc.ca
1 877 525-0337

Ministère de l'éducation
www.mels.gouv.qc.ca
1 866 747-6626

Office de la langue française
www.olf.gouv.qc.ca
1 888 873-6202

Office de la protection du consommateur
www.opc.gouv.qc.ca
1 888 672-2556

Office personnes handicapées du Québec
www.ophq.gouv.qc.ca
1 800 567-1465

Placement étudiant Québec
www.emploietudiant.qc.ca
1 800 463-2355

Protection du citoyen
www.protecteurducitoyen.qc.ca
1 800 463-5070

Régie de l'assurance maladie du Québec
www.ramq.gouv.qc.ca
1 800 561-9749

Régie des alcools, des courses et des jeux
www.racj.gouv.qc.ca
1 800 363-0320

Régie des rentes du Québec
www.rrq.gouv.qc.ca
1 800 463-5185

Régie du logement
www.rdl.gouv.qc.ca
1 800 683-2245

Revenu Québec
www.revenu.gouv.qc.ca
1 800 267-6299

Santé et services sociaux
www.msss.gouv.qc.ca
1 800 707-3380

Société de l'Assurance Automobile du Québec (SAAQ)
www.saaq.gouv.qc.ca
1 800 361-7620

Tourisme Québec
www.bonjourquebec.com
1 877 266-5687

GOUVERNEMENT DU CANADA 1-800 Ô-CANADA

Aéroport de Montréal :
Aéroport International Pierre-Elliott-Trudeau de Montréal

Aéroport International de Montréal-Mirabel
admtl.com
1 800 465-1213

Assurance emploi et Numéro d'assurance sociale
www.servicecanada.gc.ca
1 800 808-6352

Citoyenneté Immigration Canada
www.cic.gc.ca
1 800 808-6352

Développement Ressources Humaines
www.hrdc-drhc.gc.ca
1 800 463-4311

Environnement Canada
www.ec.gc.ca
1-800 668-6767

Passeport
www.ppt.gc.ca
1-800-567-6868

Prestation fiscale pour enfant
www.cra-arc.gc.ca
1 800 387-1194

Protection de la santé
www.hc-sc.gc.ca
1 800 561-3350

Régime des pensions du Canada
www.rhdsc.gc.ca
1 800 277-9915

Revenu Canada
www.cra-arc.gc.ca
1 800 959-7383

Santé et sécurité
www.servicecanada.gc.ca
1 800 263-8466

Sécurité de la vieillesse
www.rhdsc.gc.ca
1 800 277-9915

Service pour malentendants
www.pwd-online.ca
1 800 665-0354

Service douaniers
www.asfc-cbsa.gc.ca
1 800 959-2036

Statistique Canada
www.statcan.ca
1 800 263-1136

Subvention incitative aux apprentis
www.servicecanada.gc.ca
1 800 742-3644

SERVICES JURIDIQUES

Commission des services juridiques
www.csj.qc.ca
514 873-3562

Cour des petites créances
www.justice.gouv.qc.ca
1 866 536-5140



THÉÂTRES ET SALLES DE SPECTACLES

SHERBROOKE

Palais des Sports Léopold-Drolet 819 821-5850
360, rue du Cégep, Sherbrooke QC J1E 2J9

Centre Culturel de l'Université de Sherbrooke
Salle Maurice O'Bready 819 820-1000
2500, boul. de l'Université, Sherbrooke QC J1K 2R1
www.centreculturelude s.ca

Théâtre Centennial 819 822-9692
2600, rue Collège, Sherbrooke QC J1M 1Z7
www.centennialtheatre.ca

Théâtre Granada 819 565-5656
53, rue Wellington N, Sherbrooke QC J1H 5A9
www.theatregranada.com

MAGOG

Vieux Clocher de Magog 819 847-0470
64, rue Merry N, Magog QC J1X 2E6
www.vieuxclocher.com

NORTH HATLEY

Théâtre Piggery 819 842-2431
215, ch. Simard, North Hatley QC J0B 2C0
www.piggery.com

EASTMAN

Cabaret Eastman 450 297-1200
4, ch. George-Bonnallie, Eastman QC J0E 1P0
www.cabareteastman.com

Théâtre de la Marjolaine 450 297-0237
55, ch. du Théâtre, Eastman QC J0E 1P0
www.lamarjolaine.info

WATERLOO

Maison de la Culture de Waterloo 450 539-4764
441, rue de la Cour, Waterloo QC J0E 2N0
www.mcwaterloo.com

LAC-BROME

Théâtre Lac-Brome 450 242-2270
9, ch. du Mont-Écho, Lac-Brome QC J0E 1V0
www.theatrelacbrome.ca

RICHMOND

Centre d'Art de Richmond 819 826-2488
1010, rue Principale, Richmond QC J0B 2H0
www.centredartderichmond.ca

COATICOOK

Le Pavillon des Arts et de la Culture de Coaticook
.....819 849-6371
116, rue Wellington, Coaticook QC J1A 2H7
www.pavillondesarts.qc.ca

COWANSVILLE

Théâtre des Tournesols 450 263-2000
331, ch. Brosseau, Cowansville QC J2K 0B4
www.theatredestournesols.com

BROMONT

Chapiteau de Bromont 450 224-0433
91, rue de Montmorency, Bromont QC J2L 2J1
www.theatrebromont.com

GRANBY

Théâtre de l'Ancien Presbytère 450 375-7767
170, rue Saint-Charles, Granby QC J2G 7A4
www.ancienpresbytere.com

Théâtre Palace de Granby 450 375-2262
135, rue Principale, Granby QC J2G 2V1
www.palacedegranby.com



TRANSPORT EN COMMUN DE SHERBROOKE

CENTRE DE SERVICE SHERBROOKE

Pharmaprix Carrefour de l'Estrie
3050, boul. de Portland, Sherbrooke (Québec), J1L 1K1
819 569-9621

Société de transport de Sherbrooke - Centre d'opérations
895, rue Cabana, Sherbrooke (Québec), J1K 2M3
819 564-2687 ext. : 4

POINT DE VENTE - ARRONDISSEMENT FLEURIMONT

Accommodation Galvin
2785, chemin Galvin

Accommodation Woodward
903, rue Woodward

Boni-Soir Dépanneur Conseil
485, rue du Conseil

CHUS - Boutique La Découverte
580, rue Bowen S

CHUS - Boutique au Carrefour
3001, 12e Avenue N

Dépanneur Bowen
1008, rue Bowen S

Dépan-Escompte Couche-Tard
825, rue des Quatre-Saisons

Pharmacie Uniprix Quatre-Saisons
930, 13e Avenue N

Dépan-Escompte Couche-Tard
1838, rue Galt E

Dépanneur Ména'Sen
765, rue Goretti

Dépanneur MidaPro
816, rue de la Sainte-Famille

Dépanneur Paquette
67, rue Bowen S

Pharmacie Uniprix
610, rue King E

POINT DE VENTE - ARRONDISSEMENT JACQUES-CARTIER

Dépanneur Place du Golf
735, rue Paul-Desruisseaux

Dépan-Escompte Couche-Tard
705, boul. Jacques-Cartier N

Dépan-Escompte Couche-Tard
2525, rue King O

Marché Prospect enr
1124, rue Prospect

Pharmaprix Carrefour de l'Estrie
3050, boul. de Portland

Pharmaprix Sophie Deschênes
1811, rue King O

Tabagie King
2249, rue King O

POINT DE VENTE - ARRONDISSEMENT BROMPTON

Dépanneur 7 Jours
56, rue du Curé-Larocque

POINT DE VENTE - ARRONDISSEMENT MONT-BELLEVUE

Accommodation Gaétan
1301, rue LaRocque

Coop UdeS
2500, boul. de l'Université

Dépanneur André Guo
1981, rue André

Dépanneur Denault inc
1688, rue Denault

Dépan-Escompte Couche-Tard
2558, rue Galt O

Dépanneur Pee-Wee
2402, rue Galt O

Épicerie GLemieux enr
890, rue McManamy

Pharmacie Jean Coutu
1363, rue Belvédère S

Pharmaprix Place Belvédère
420, rue Belvédère S

POINT DE VENTE - ARRONDISSEMENT LENNOXVILLE

Accommodation Place Oxford inc
3085, rue College

Accommodation PML enr
182, rue Queen

Université Bishop's (Book Store)
2600, rue College

POINT DE VENTE - ARRONDISSEMENT ROCK-FOREST - ST-ÉLIE - DEAUVILLE

Dépan-Escompte Couche-Tard
4475, boul. Bourque

Dépanneur Quartier Beaulieu inc
4460, rue Bertrand-Fabi

Marché Sabrijoe
6641, rue Emery-Fontaine

Pharmacie Familiprix
6065, ch. de Saint-Élie

STATION DU DÉPÔT

AUTOBUS URBAINS STS

A	ANDRÉ / HALLÉE	7
	UNIVERSITÉ DE SHERBROOKE	29
	DU MANOIR	55
	CARREFOUR DE L'ESTRIE	57
B	CARREFOUR DE L'ESTRIE	1
	CARREFOUR DE L'ESTRIE	12
C	UNIVERSITÉ DE SHERBROOKE	14
	DE LISIEUX – BRÛLÉ	19
D	CARREFOUR DE L'ESTRIE	3
E	UNIVERSITÉ DE SHERBROOKE	8
F	13e AVENUE – DU 24-JUIN	3
	13e AVENUE – DU 24-JUIN	55
	13e AVENUE – DU 24-JUIN	57
G	BOWEN – TALBOT	1
	STATION DU CÉGEP	2
	STATION DU CÉGEP	12
H	CHUS FLEURIMONT	7
I	STATION DU CÉGEP	14
	STATION DU CÉGEP	19
J	UNIVERSITÉ BISHOP'S / OXFORD	2
K	CHUS FLEURIMONT	8



TERMINUS DE LA VIEILLE GARE

LIAISONS INTERURBAINES QUAIS 1 à 4

TRANSDEV LIMOCAR	Autobus La Québécoise	ACTI-BUS
MAGOG	DRUMMONDVILLE	COMPTON
GRANBY / BROMONT	VICTORIAVILLE	COATICOOK
LONGUEUIL	TROIS-RIVIÈRES	
MONTRÉAL	QUÉBEC	TRANSPORT M.B.
SERVICE LOCAL SHERBROOKE–MONTRÉAL		LAC-MÉGANTIC



TRANSPORT EN COMMUN DE SHERBROOKE

PLAN DU RÉSEAU

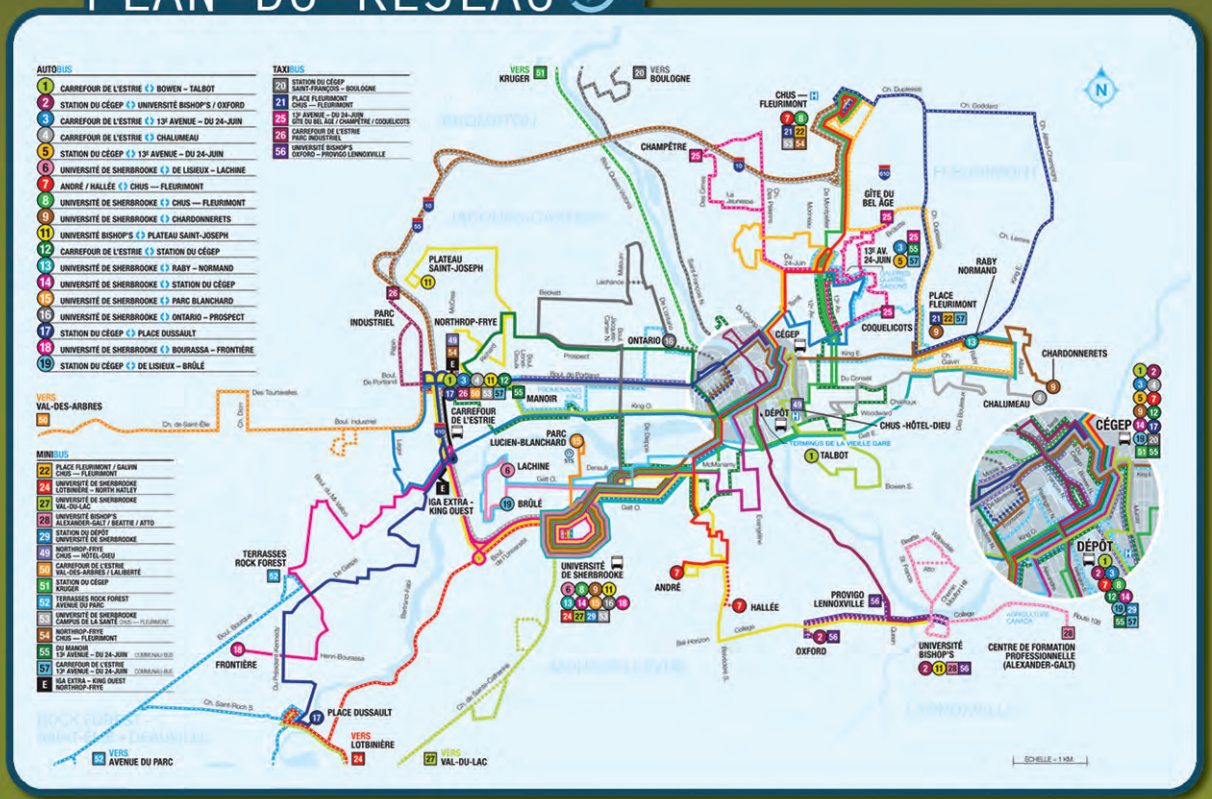

STATION DU CÉGEP STS

A	CARREFOUR DE L'ESTRIE	1
	CARREFOUR DE L'ESTRIE	3
	13e AVENUE – DU 24-JUIN	5
	CHUS FLEURIMONT	7
B	DU CHALUMEAU	4
	CARREFOUR DE L'ESTRIE	12
	DU MANOIR	55
C	CARREFOUR DE L'ESTRIE	4
	PLACE DUSSAULT	17
D	ANDRÉ / HALLÉE	7
	SAINT-FRANÇOIS – DE BOULOGNE	20
	KRUGER	51
	13e AVENUE – DU 24-JUIN	55
E	UNIVERSITÉ DE SHERBROOKE	9
	DE LISIEUX – BRÛLÉ	19
F	BOWEN – TALBOT	1
	UNIVERSITÉ BISHOP'S / OXFORD	2
	13e AVENUE – DU 24-JUIN	3
G	DES CHARDONNERETS	9
	UNIVERSITÉ DE SHERBROOKE	14

LIAISONS INTERURBAINES

HAUT-SAINT-FRANÇOIS

QUAI E ASCOT CORNER EAST ANGUS - WESTBURY COOKSHIRE - EATON
QUAI E COOKSHIRE - EATON BURY LINGWICK

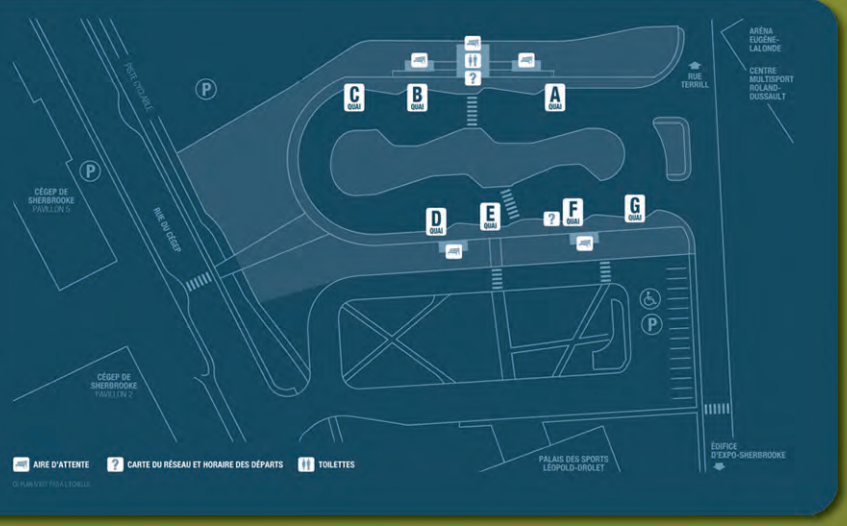



VILLE DE SHERBROOKE

ARRONDISSEMENT
BROMPTONVILLE

133, rue Laval, Sherbrooke (Québec)
Téléphone : 819 846-2757
Télécopieur : 819 846-6621
arr.brompton@ville.sherbrooke.qc.ca
Adresse postale : C.P. 610, Sherbrooke (Québec) J1H 5H9

ARRONDISSEMENT
FLEURIMONT

967, rue du Conseil, Sherbrooke (Québec)
Téléphone : 819 565-9954
Télécopieur : 819 565-5476
arr.fleurimont@ville.sherbrooke.qc.ca
Adresse postale : C.P. 610, Sherbrooke (Québec) J1H 5H9

ARRONDISSEMENT
JACQUES-CARTIER

2070, boul. de Portland, Sherbrooke (Québec)
Téléphone : 819 822-6060
Télécopieur : 819 822-6076
arr.jacques-cartier@ville.sherbrooke.qc.ca
Adresse postale : C.P. 610, Sherbrooke

ARRONDISSEMENT
LENNOXVILLE

150, rue Queen, Sherbrooke (Québec)
Téléphone : 819 569-9388
Télécopieur : 819 563-3705
arr.lennoxville@ville.sherbrooke.qc.ca
Adresse postale : C.P. 610, Sherbrooke (Québec) J1H 5H9

ARRONDISSEMENT
MONT-BELLEVUE

600, rue Thibault, Sherbrooke (Québec)
Téléphone : 819 563-3993
Télécopieur : 819 563-3203
arr.mont-bellevue@ville.sherbrooke.qc.ca
Adresse postale : C.P. 610, Sherbrooke (Québec) J1H 5H9

ARRONDISSEMENT
ROCK FOREST - ST-ÉLIE - DEAUVILLE

1000, rue du Haut-Bois N, Sherbrooke (Québec) **Téléphone : 819 564-7444**
Télécopieur : 819 564-8144
arr.rockforest-saint-elie-deauville @ville.sherbrooke.qc.ca
Adresse postale : C.P. 610, Sherbrooke (Québec) J1H 5H9

SERVICES MUNICIPAUX
CABINET DE LA MAIRIE

Téléphone : 819 821-5969
Télécopieur : 819 822-6131

Direction générale
Téléphone : 819 823-8000
Télécopieur : 819 823-5121
direction.generale@ville.sherbrooke.qc.ca

Direction générale adjointe
Relations avec la communauté
Téléphone : 819 821-5618
Télécopieur : 819 823-5121
dga.gt@ville.sherbrooke.qc.ca

Direction générale adjointe
Gestion du territoire
Téléphone : 819 821-5931
Télécopieur : 819 821-5433
555, rue des Grandes-Fourches S, Bloc B, Sherbrooke, QC
Adresse postale : C.P. 610, Sherbrooke, QC J1H 5H9

Service des affaires juridiques
Téléphone : 819 821-5500
Télécopieur : 819 822-6064
portail.affaires.juridiques@ville.sherbrooke.qc.ca

Contentieux (réclamations)
Téléphone : 819 821-5400

Cour municipale (constats d'infraction)
Téléphone : 819 821-5600
portail.affaires.juridiques@ville.sherbrooke.qc.ca

Greffe et renseignements
Téléphone : 819 821-5500
portail.affaires.juridiques@ville.sherbrooke.qc.ca

Service des communications
Téléphone : 819 821-5572
Télécopieur : 819 823-5153
communications@ville.sherbrooke.qc.ca
191, rue du Palais, Sherbrooke, QC
Adresse postale : C.P. 610, Sherbrooke, QC J1H 5H9

SERVICES MUNICIPAUX
SERVICE DE L'ENTRETIEN ET DE LA VOIRIE

Téléphone : 819 822-6070

Demande de services ou plaintes
Téléphone : 819 821-5858

Division de la voirie
Téléphone : 819 823-8000 ext. : 5808

Division des parcs et des espaces verts
Téléphone : 819 823-8000 ext. : 6344

Division des bâtiments
Téléphone : 819 823-8000 ext. : 5802

Division des équipements
Téléphone : 819 823-8000 ext. : 6172
555, rue des Grandes-Fourches S, Bloc B, Sherbrooke, QC
Adresse postale : C.P. 610, Sherbrooke, QC J1H 5H9

SERVICES MUNICIPAUX
SERVICE DES FINANCES

Téléphone : 819 821-5490
Télécopieur : 819 822-6091
finances@ville.sherbrooke.qc.ca

Comptabilité
Téléphone : 819 821-5607
Télécopieur : 819 822-6091

Revenu
Téléphone : 819 821-5626
Télécopieur : 819 821-5823

145, rue Wellington N, Sherbrooke (Québec)
Adresse postale : 145, rue Wellington N, Shebrooke (Québec) J1H 5H9

Approvisionnement
Téléphone : 819 821-5660
Télécopieur : 819 821-5426
finances@ville.sherbrooke.qc.ca

555, rue des Grandes-Fourches S, Bloc B, Sherbrooke (Québec)
Adresse postale : C.P. 610, Sherbrooke (Québec) J1H 5H9

Évaluation
Téléphone : 819 821-5715
Télécopieur : 819-821-5777
evaluation@ville.sherbrooke.qc.ca

234, rue Dufferin, bur. 400 Sherbrooke (Québec)
Adresse postale : C.P. 610, Sherbrooke (Québec) J1H 5H9

SERVICES MUNICIPAUX
SERVICE DES INFRASTRUCTURES URBAINES ET DE L'ENVIRONNEMENT

Division de l'environnement
Téléphone : 819 821-5474
Télécopieur : 819 823-5177
environnement@ville.sherbrooke.qc.ca

Division de la gestion des eaux
Téléphone : 819 821-5809
Télécopieur : 819 821-7342
gestion.eaux@ville.sherbrooke.qc.ca

Division des infrastructures de transport et de construction
Téléphone : 819 821-5925
Télécopieur : 819 560-8845
infra.urb.enviro@ville.sherbrooke.qc.ca

Demandes de services ou plaintes
Téléphone : 819 821-5858
infra.urb.enviro@ville.sherbrooke.qc.ca

555, rue des Grandes-Fourches S Bloc B Sherbrooke (Québec)
Adresse postale : C.P. 610, Sherbrooke (Québec) J1H 5H9



VILLE DE SHERBROOKE

SERVICES MUNICIPAUX

SERVICE D'HYDRO-SHERBROOKE

hydro.sherbrooke@ville.sherbrooke.qc.ca

Service à la clientèle
Téléphone : 819 821-5622

Panne et signalement d'un bris 24 h / 7 jours
Téléphone : 819 821-5728
1800, rue Roy, Sherbrooke (Québec)
Adresse postale : C.P. 610, Sherbrooke

SERVICES MUNICIPAUX

SERVICE DE LA PLANIFICATION ET DU DÉVELOPPEMENT URBAIN

Télécopieur : 819 821-5433
planif.dev.urbain@ville.sherbrooke.qc.ca

Division de la géomatique
Téléphone : 819 823-8000 ext. : 5955
Télécopieur : 819 821-5433
planif.dev.urbain@ville.sherbrooke.qc.ca

Division de l'urbanisme, des permis et de l'inspection
Téléphone : 819 821-5905
Télécopieur : 819 823-5165
planif.dev.urbain@ville.sherbrooke.qc.ca

555, rue des Grandes-Fourches S, Bloc B
Sherbrooke (Québec)
Adresse postale : C.P. 610, Sherbrooke

SERVICES MUNICIPAUX

SERVICE DE POLICE

Téléphone : 819 821-5555
Télécopieur : 819 822-6088
police@ville.sherbrooke.qc.ca

Urgence seulement
9-1-1

Service des ressources humaines
Téléphone : 819 821-5677
Télécopieur : 819 822-6086
police@ville.sherbrooke.qc.ca

Enquêtes criminelles
Téléphone : 819 821-5544
police@ville.sherbrooke.qc.ca

Sécurité des milieux
Téléphone : 819 822-6080
police@ville.sherbrooke.qc.ca
575, rue Maurice-Houle, Sherbrooke (Québec)

Adresse postale : C.P. 610, Sherbrooke (Québec) J1H 5H9

SERVICES MUNICIPAUX

SERVICE DE PROTECTION CONTRE LES INCENDIES

Téléphone : 819 822-6098
Télécopieur : 819 821-5516
protection.incendies@ville.sherbrooke.qc.ca

Urgence seulement
9-1-1

Appel incendie non prioritaire
Téléphone : 819 821-5511

Brigade scolaire
Téléphone : 819 822-6098

Organisation municipale de la sécurité civile
Téléphone : 819 822-6098

Indice d'inflammabilité pour les feux à ciel ouvert
Téléphone : 819 821-5449

360, rue Terrill Sherbrooke (Québec)
Adresse postale : 145, rue Wellington N, Shebrooke (Québec) J1H 5H9

Prévention
Téléphone : 819 821-5517
Télécopieur : 819 821-5585
protection.incendies@ville.sherbrooke.qc.ca

202, rue Wellington N, local SS-1.01
Sherbrooke (Québec)
Adresse postale : C.P. 610, Sherbrooke (Québec) J1H 5H9

SERVICES MUNICIPAUX

SERVICE DES RESSOURCES HUMAINES

Téléphone : 819 821-5677
Télécopieur : 819 822-6086
ressources.humaines@ville.sherbrooke.qc.ca

174, rue du Palais Sherbrooke (Québec)
Adresse postale : C.P. 610, Sherbrooke (Québec) J1H 5H9

SERVICES MUNICIPAUX

SERVICE DES SPORTS, DE LA CULTURE ET DE LA VIE COMMUNAUTAIRE

Téléphone : 819 823-8000 ext. : 5772
Télécopieur : 819 823-5168
loisirs.culture@ville.sherbrooke.qc.ca

Division de la culture
Téléphone : 819 821-5438
Télécopieur : 819 823-5168

Division des sports
Téléphone : 819 822-6120
loisirs.culture@ville.sherbrooke.qc.ca

Division de la vie communautaire
Téléphone : 819 821-5434
loisirs.culture@ville.sherbrooke.qc.ca

Bibliothèque municipale Eva-Sénécal
Téléphone : 819 821-5860

Activités aquatiques
(piscines extérieures et plages publiques)
Téléphone : 819 821-5890

Aréna Eugène-Lalonde
Téléphone : 819 821-5794

Aréna Ivan-Dugré
Téléphone : 819 821-5866

Mont Bellevue
(billetterie ski alpin et glissade)
Téléphone : 819 821-5872

Mont Bellevue
(billetterie tennis)
Téléphone : 819 821-5872

Palais des Sports Léopold-Drolet
Téléphone : 819 821-5853

Billetterie du palais des sports Léopold-Drolet
Téléphone : 819 821-5850

Piscines Montcalm et du Phare
Téléphone : 819 821-5890

Réservation de patinoires (Palais des sports Léopold-Drolet, arénas Eugène-Lalonde et Ivan-Dugré)
Téléphone : 819 821-5842

Stade Amédée-Roy
Téléphone : 819 821-5885

191, rue du Palais, Sherbrooke (Québec)
Adresse postale : 145, rue Wellington N, Shebrooke (Québec) J1H 5H9

SERVICES MUNICIPAUX

SERVICE DES TECHNOLOGIES DE L'INFORMATION

Téléphone : 819 821-5623
Télécopieur : 819 821-5470
technologies@ville.sherbrooke.qc.ca

145, rue Wellington N, Sherbrooke (Québec)
Adresse postale : C.P. 610, Sherbrooke (Québec)

SERVICES MUNICIPAUX

SERVICE DES RESSOURCES HUMAINES

Téléphone : 819 821-5677
Télécopieur : 819 822-6086

174, rue du Palais, Sherbrooke (Québec)
Adresse postale : C.P. 610, Sherbrooke (Québec)

CONSEIL MUNICIPAL 2013-2017



RANGÉE DEVANT :

Robert Y. Pouliot - District d'Ascot (Mont-Bellevue)
Hélène Dauphinais - District du Pin-Solitaire (Fleurimont)
Serge Paquin - District du Centre-sud (Mont-Bellevue)
David Price - Arrondissement de Lennoxville
Rémi Demers - District de Marie-Rivier (Fleurimont)
Vincent Boutin - District des Quatre-Saisons (Fleurimont)
Chantal L'Espérance - District du Domaine-Howard (Jacques-Cartier)
Louisda Brochu - District de Lavigerie (Fleurimont)
Bruno Vachon - District des Châteaux d'eau (Rock-Forest-Saint-Élie-Deauville)
Pierre Tardif - District du Carrefour (Jacques-Cartier)
Bernard Sévigny - Maire de Sherbrooke

RANGÉE DERRIÈRE :

Benoit Dionne - District de Beauvoir (Brompton)
Julien Lachance - District de Saint-Élie (Rock-Forest-Saint-Élie-Deauville)
Marc Denault - District de Montcalm (Jacques-Cartier)
Diane Délisle - District de Deauville (Rock-Forest-Saint-Élie-Deauville)
Annie Godbout - District de Rock-Forest (Rock-Forest-Saint-Élie-Deauville)
Danielle Berthold - District de Desranleau (Fleurimont)
Nicole Bergeron - Arrondissement de Brompton
Nicole A. Gagnon - District de la Croix-lumineuse (Mont-Bellevue)
Jean-François Rouleau - District de l'Université (Mont-Bellevue)
Christine Ouellet - District de Beckett (Jacques-Cartier)
Linda Boulanger - District d'Uplands (Lennoxville)
Claude Charron - District de Fairview (Lennoxville)
Kathleen Gélinas - District des Moulins (Brompton) (absente sur la photo)

www.ville.sherbrooke.qc.ca



LOUIS CHARLAND

Président EstriePlus.com

Fort de son expérience, le Journal Internet EstriePlus.com vous revient avec une deuxième mouture de son Annuaire papier SherbrookePlus.com 2014-15. Nous avons appris et grandi énormément depuis la première édition 2013-14. Mon équipe et moi revenons donc en force avec un annuaire actuel, pensé pour les entreprises locales, par une entreprise locale.

L'édition 2014-15 de l'Annuaire papier SherbrookePlus.com inclut donc des publireportages d'entreprises, les coordonnées des organismes de la région, les coordonnées des entreprises locales, des coupons-rabais, des menus de restaurants et bien plus!

Il est important de reconnaître cet annuaire pour ce qu'il est : un véritable outil. En effet, nous l'avons créé en ayant en tête le côté pratique et fonctionnel du papier. Partout, où que vous soyez, vous avez maintenant toutes les informations qu'il vous faut sous la main.

Au plaisir,

Louis Charland



MARCEL BOISVERT

Directeur général EstriePlus.com

EstriePlus.com désire offrir de la visibilité aux entreprises de la région à prix plus que concurrentiel. Beaucoup se demandent pourquoi nous nous sommes lancés, il y a deux ans, dans la production d'un annuaire papier. La réponse est simple : c'est pour faciliter la transition vers le Web. Nous offrons, chez EstriePlus.com, un annuaire en ligne depuis 2008. Nous sommes bien au fait que le Web, c'est le futur.

En ce sens, en offrant de la visibilité sur papier, vous pouvez aussi en obtenir en ligne. Les entreprises de la région verront donc tout le potentiel de ce dernier. C'est donc au rythme de chacun que ce virage sera fait.

En ayant un annuaire Web et papier, EstriePlus.com se positionne en tant qu'unique outil à consulter pour tous vos besoins. Que ce soit pour des petites annonces, des concours, des coupons-rabais ou des avis de décès, EstriePlus.com est présent à tous les niveaux!

« Pour nous, encourager les entreprises de la région est une priorité, l'Annuaire papier SherbrookePlus.com 2014-15 va en ce sens en mettant à l'avant-plan les commerçants locaux. » - Marcel Boisvert

Nous sommes heureux, l'équipe EstriePlus.com et moi de vous présenter l'Annuaire papier SherbrookePlus.com 2014-15. Un merci tout spécial à mon équipe, sans qui le projet n'aurait jamais vu le jour. Je tiens aussi à remercier tous nos partenaires et annonceurs qui donnent vie à cet annuaire!

Bonne consultation et à l'année prochaine!

Marcel Boisvert

Un publireportage c'est quoi?

c'est l'occasion de se démarquer!

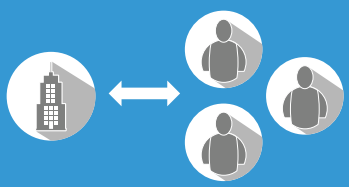

Se rapprocher

Un publireportage est une occasion en or de vous rapprocher de votre clientèle, au lieu de simplement décrire vos services et produits, faites-vous connaître, l'équipe, l'entreprise derrière ses services!



Travail d'équipe

Un travail de concert entre l'équipe de rédaction d'EstriePlus.com et votre entreprise. L'occasion parfaite de présenter un aspect de votre entreprise!



Mettre de l'avant

Une excellente façon de mettre de l'avant votre implication sociale, votre approche client et le tout peut s'avérer plus pertinent et plus impactant.

Pour faire partie de la prochaine édition, **communiquez** avec l'un de nos représentants **dès maintenant!**

819 563-1001 poste **246**

175, rue Queen, Suite 105, Sherbrooke (Québec) J1M 1K1
Téléphone : **819.563.1001** poste **228** | **www.estrieplus.com**

SherbrookePlus.com
l'annuaire des gens d'ici

Vivez l'expérience CPC

Pour gagner l'affection des consommateurs, les entreprises d'aujourd'hui doivent innover et offrir une expérience de magasinage. Depuis longtemps, CPC s'efforce de mettre en place un amalgame de sensations plaisantes lors du processus d'achat par l'ambiance de boutique spécialisée, le service et la courtoisie, des produits mode de grande qualité et un prix qui défie l'ordre établi. Voilà l'expérience particulière que CPC offre aux clients!

Le consommateur québécois aime les grandes chaînes pour le vaste choix et les bas prix mais il adore également les petites boutiques spécialisées pour l'ambiance et le service personnalisé. CPC est une entreprise qui repousse les limites du compromis et c'est pourquoi tous ces avantages sont réunis sous un même toit.

Savez-vous que CPC est spécialiste des articles pour la fête?
Tous les thèmes sont offerts incluant Disney. CPC vous offre un service personnalisé de bouquets de ballons. En plus, vous y trouverez un grand choix d'articles à 1 $ pour la mise en place de fêtes ou d'événements à prix vraiment festif!

Savez-vous que CPC offre une Carte Privilège gratuite à tous les clients?
À chaque visite vous recevez des points qui se transforment en rabais de 25 $ utilisable dans les secteurs de la mode, de la décoration et des articles pour la maison. CPC offre aussi la populaire Carte du Club des Petits Copains : promotions, activités, rabais anniversaire, etc.



Savez-vous que CPC est dépositaire officiel de la marque pour enfants Krickets?
Toute la collection est disponible à chaque saison. Idéale pour la rentrée des classes ou simplement parce que les preuves de cette marque ne sont plus à faire. Nous sommes fiers de vous offrir l'une des plus grandes marques de vêtements pour enfants!

Savez-vous que CPC offre des marques recherchées et reconnues?
Point Zéro, TXT, Private Member, Projek, Coupé, Triple 5, Lois, et beaucoup d'autres. Ce n'est pas tout : les marques sont aussi présentes du coté maison avec Ricardo, UMBRA, Home Présence, Gourmet, My Cup of Tea, etc. Les grandes marques sont ici!

Savez-vous que CPC est la destination pour la maison?
Avec le plus grand choix d'articles de décoration, de rideaux, de literie, de cadres, de fleurs, de vases, d'articles de cuisine et de salles de bain, etc. Il y a de tout pour votre intérieur et au meilleur prix en plus !

L'appréciation dont témoignent les consommateurs envers les magasins CPC est une belle reconnaissance et nous avons pour but de conserver cette place de choix que les gens ont bien voulu nous donner. Merci !

Carlo Bélisle, président fondateur des magasins CPC.





4500, boul. Bourque, Sherbrooke (Québec) J1N 1S2
Téléphone : **819.348.0620** | **www.magasinscpc.com**

1800, boul. Saint-Joseph, Drummondville (Québec) J2B 1R2
Téléphone : **819.475.6775** | **www.magasinscpc.com**

CPC
MODE • MAISON

Vos petits cœurs sont importants pour nous !

L'Hôpital vétérinaire Cœur de Sherbrooke offre des soins professionnels de qualité pour le bien-être de votre animal de compagnie dans la grande région de Sherbrooke.



« Notre clinique offre une gamme complète de services vétérinaires: urgences, médecine préventive par race, dentisterie, cardiologie, laboratoire complet sur place, radiographie numérique et dentaire, cardiologie, échographie, etc. Nous sommes dotés des derniers équipements à la fine pointe de la technologie », décrit Nathalie Therrien, vétérinaire, spécialiste du bien-être félin, membre de l'American Association of Feline Practitioners.

Lors de l'aménagement de l'Hôpital vétérinaire Cœur de Sherbrooke, tout a été fait pour assurer le bien-être et le confort de vos animaux préférés. On a réduit l'utilisation de l'acier inoxydable que les animaux n'aiment pas. Les chats bénéficient de « condos » modulaires où leur aire de repos avec l'eau et la nourriture est séparée d'une autre section pour la litière. Les cages du chenil comprennent des portes et des murs vitrés afin que les chiens se voient car ils sont plus apaisés quand ils peuvent voir un ami canin.



L'équipe de médecins vétérinaires et de techniciens en santé animale de l'Hôpital vétérinaire Cœur de Sherbrooke demeure continuellement à l'avant-garde des derniers développements dans les techniques et les traitements afin de toujours favoriser le bien-être de votre animal de compagnie.

« Nous avons adopté une approche transparente. Nos clients ont accès au dossier médical de leur animal en tout temps et nous voulons que notre clientèle soit en confiance de laisser leur animal chéri entre nos mains », ajoute Katia Gagné, technicienne en santé animale.



Boutique spécialisée

« Notre boutique vétérinaire propose aussi toute une gamme de nourritures spécialisées et de produits approuvés par des vétérinaires ainsi qu'une multitude d'accessoires et de produits de nettoyage et de premiers soins pour vos animaux », précise Katia Gagné.

- Soins de qualité supérieure
- Produits approuvés par des vétérinaires
- Services d'urgence disponibles 24 heures sur 24, 7 jours par semaine

« Vos petits cœurs sont importants pour nous ! »

2759, rue King O, Sherbrooke (Québec) J1L 1C1
Téléphone : **819.575.8285** | **www.hvcs.ca**

HVCS
HÔPITAL VÉTÉRINAIRE
COEUR DE SHERBROOKE s.e.n.c.f.

Le *DESIGN,*
reflet de la personnalité



Vous désirez changer de style et de couleurs… Rafraîchir votre intérieur ? Remodeler l'ambiance de votre maison ? Tous les agencements sont possibles pour atteindre l'harmonie avec votre style de vie.

Créative, audacieuse, professionnelle, Patricia Croteau designer d'intérieur marie les genres, les styles à travers le temps pour remettre au goût du jour un décor démodé. « D'aussi longtemps que je me souvienne, dit-elle, j'ai toujours été passionnée par le monde du design. » Diplômée du Cégep de Trois-Rivières en design d'intérieur, Patricia Croteau a d'abord œuvré pour diverses entreprises à titre de designer d'intérieur dans la région de Trois-Rivières et de Victoriaville d'où elle est originaire, pour finalement s'installer et pratiquer en Estrie où elle a démarré sa propre entreprise en 2006.

Toujours à l'écoute de ses clients et spécialisée en aménagement d'espace intérieur tant commercial que résidentiel, Patricia Croteau vous offre un service complet et personnalisé. Que ce soit pour votre maison, condo, chalet, bureau, commerce, restaurant, à l'intérieur comme à l'extérieur, du sous-sol au grenier, selon vos goûts, vos besoins et votre budget!

Des plans faits sur mesure (rénovation de salle de bain, de cuisine, de sous-sol, etc.), projets clé en main possibles, des habillages de fenêtre stylisés, des moulures, caissons, des tissus exclusifs, murale et papier peint, de la literie sur mesure, du «home staging», du «relooking» d'armoires, des murs de bois, de la céramique, etc., toutes les possibilités existent pour faire de votre espace un ***Design*** qui reflète votre personnalité!

À l'avant-garde des tendances, que ce soit pour revamper une propriété avant de l'offrir sur le marché ou pour rénover une résidence au goût du jour, Patricia Croteau veille à la réalisation de vos rêves avec une attention particulière aux petits détails qui font toute la différence! Elle sait prendre soin de bien exploiter le potentiel de chaque pièce et de certains objets que les clients ne voient plus. Elle s'entoure de professionnels et coordonne les travaux en respectant vos échéanciers et votre budget!

Après plus de 20 ans de créations, elle est fière de dire que son travail a atteint une belle maturité dans le plus pur respect de la personnalité, des exigences et des attentes de ses clients! « Je m'assure que le résultat est toujours un réel plaisir pour les yeux… Et pour le cœur! » confie-t-elle.

Pour un Design qui reflet votre personnalité, Patricia Croteau designer d'intérieur se résume en trois mots : ***Créative***, ***Audacieuse***, et ***Professionnelle***.



Téléphone : **819.864.1010**

patricia croteau designer d'intérieur

Centre de beauté Confidence :
Pour se sentir belle de la tête aux pieds !

« Tout ce qu'une femme désire pour se sentir belle de la chevelure jusqu'au bout des pieds, nous l'offrons ici. Confidence est le plus grand centre intégré de services de beauté et de santé en Estrie », confie Réjean Roy, propriétaire fondateur du Centre de beauté Confidence.

Confidence offre des services, des soins et des produits de coiffure, d'esthétique et de traitements corporels depuis presque 30 ans maintenant ! « On va bien être obligés de fêter ça ! », ajoute tout de go Réjean Roy.

Le Centre de beauté Confidence s'oriente autour de trois créneaux principaux. Une boutique où on trouve des produits de coiffure, d'esthétique, de santé, de maquillage et de bijoux fashion. Un salon de coiffure composé d'une équipe de 15 coiffeurs et coiffeuses à la fine pointe des dernières tendances de mise en forme, de techniques de coloration, de mèches et de traitements capillaires. Enfin, un centre d'esthétique de sept cabines où une équipe d'esthéticiennes proposent des soins du visage, des traitements corporels, des soins de manucure et pédicure, d'épilation, de pose d'ongles et de maquillage. Réjean Roy prépare même la venue de services de tatouage prochainement !





Produits de beauté et de santé
Le Centre de beauté Confidence distribue et offre à sa clientèle une gamme complète de produits de beauté et de santé : les produits capillaires Redken, Kerastase et Terapo Médik, ces derniers fabriqués au Québec ; en esthétique et soins de la peau, Confidence offre les produits Guinot, Vagheggi et Esthederm.

Confidence propose également des services-conseils en maquillage ainsi qu'en perte de poids grâce au programme « Votre dernier régime » d'Ideal Protein.
Par ailleurs, de plus en plus d'hommes profitent du Centre de beauté Confidence pour des soins du visage, de la peau, un manucure ou un pédicure. « Aujourd'hui, notre clientèle est composée de femmes à 75 % et d'hommes à 25 % », indique Réjean Roy.

« Chez Confidence, on soigne bien notre monde. En tout temps, deux réceptionnistes et une responsable de la boutique sont là pour vous accueillir et pour vous diriger. Tout le monde connaît ma complice de toujours, Lysette Richard, et je peux compter sur mon bras droit et ma spécialiste des réseaux sociaux, Marie-Claude Leduc. Si ça s'appelle Confidence, ce n'est pas pour rien. Les femmes aiment se confier à leur coiffeur, leur coiffeuse ou leur esthéticienne. On vous écoute. On vous attend », conclut Réjean Roy.

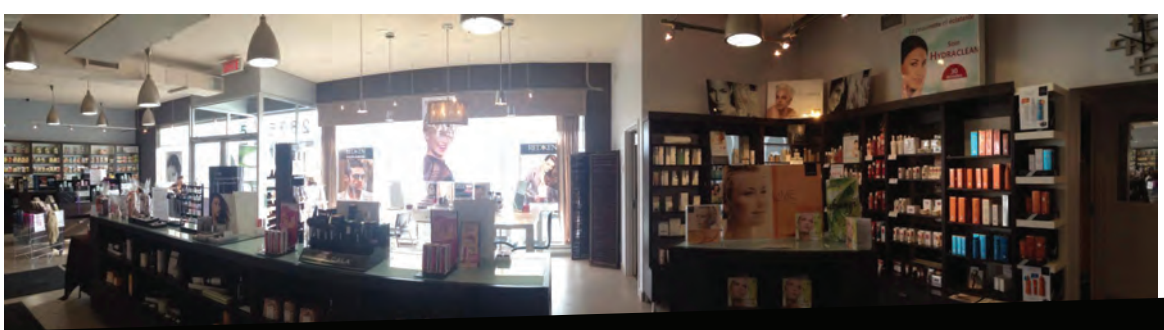

2835, rue King O, Sherbrooke (Québec) J1L 1C6
Téléphone : **819.346.8488** | **www.confidence.ca**

confidence
CENTRE DE BEAUTÉ

Jacinthe Dubé

UN SYNONYME D'EXCELLENCE



UNE EXPÉRIENCE UNIQUE QUI RÉUNIT LE SAVOIR, LE SAVOIR-FAIRE ET LE SAVOIR-ÊTRE SOUS UN MÊME TOIT ; LE VÔTRE !

Depuis près de 35 ans, Jacinthe Dubé propose à sa clientèle constituée de particuliers, d'investisseurs et de gens d'affaires une vaste gamme de services de courtage de valeurs immobilières parfaitement adaptés à tous leurs besoins en ce qui a trait à l'achat et la vente de propriétés à vocation résidentielle et commerciale.

LE SUCCÈS NE VIENT PAS SEUL

Issue de la complémentarité et la rencontre de trois passions, la vie, les gens et les maisons, la réussite de Jacinthe Dubé n'est certes plus un secret pour personne. Son dynamisme presque légendaire, son engagement envers l'excellence ainsi que sa connaissance approfondie du marché Estrien lui ont d'ailleurs valu d'être consacrée maintes fois au titre de numéro un de sa profession.

DISTINCTIONS HONORIFIQUES 2013

CLUB DES ÉLITES NATIONAL · L'ATTESTATION D'EXCELLENCE · L'ATTESTATION DIAMANT · DISTINCTION CLUB DES DIX INDIVIDUEL

Alors qu'on lui demande à quoi elle attribue son succès, elle répond humblement qu'elle sait s'entourer de collaborateurs dévoués, compétents et pleinement engagés à satisfaire les besoins ainsi que les attentes de ses clients. *« Pour moi, chaque personne, chaque propriété et chaque transaction revêt un caractère particulier et, conséquemment, elles méritent une considération qui l'est tout autant. »*

EN ROUTE VERS 5 000 TRANSACTIONS COMPLÉTÉES

Toujours en quête de dépassement et constamment à l'affût du moindre mouvement ayant une incidence sur le marché immobilier, Jacinthe Dubé est considérée par ses pairs comme étant une femme d'affaires moderne et aguerrie.

Alors qu'il est question de ses projets d'avenir, le regard de Jacinthe Dubé s'illumine de tous ses feux. *« J'ai effectivement accompli beaucoup de choses par le passé tant sur le plan social que professionnel mais j'ai la conviction que le meilleur reste encore à venir. »* On comprend vite que la retraite ou un quelconque ralentissement de ses opérations ne représentent pas une option, bien au contraire ! *« Pourquoi m'arrêter maintenant alors que la somme de toutes mes expériences rend mon travail plus facile au quotidien ? »* me lance en souriant Jacinthe Dubé qui avoue carburer aux résultats obtenus pour le bénéfice de ses clients.

POUR EN SAVOIR PLUS SUR
ROYAL LEPAGE JACINTHE DUBÉ

Groupe François Poirier:
« Nous faisons ce que nous savons faire »

Spécialiste de la gestion d'immeubles, le Groupe François Poirier administre une vingtaine d'immeubles à logements, soit près de 400 unités locatives, ainsi que quelques édifices à bureaux au centre-ville de Sherbrooke.

« Notre clientèle, c'est la classe moyenne. Que ce soit pour des étudiants ou des personnes âgées, nous offrons des logements abordables de toutes les grandeurs et à peu près dans tous les secteurs de Sherbrooke. Par exemple, nous avons des 4 et demi pour un loyer entre 500 et 600 $ », indique François Poirier.

Les logements du Groupe François Poirier sont répartis en des endroits stratégiques de la ville : près du cégep, de l'université, du Carrefour de l'Estrie et toujours à proximité des services. Au moment de notre entrevue, le taux de location des logements du Groupe François Poirier atteignait presque 100 %.



Conciergerie
Le Groupe François Poirier compte une trentaine d'employés. Une équipe veille à l'entretien quotidien des bâtiments et des terrains alors que chaque immeuble est à la charge d'un concierge demeurant sur place et responsable de l'endroit. « C'est lui l'administrateur de l'immeuble. Il est présent, il sécurise la clientèle et si vous avez oublié vos clefs, ou si vous avez un problème quelconque, le concierge est là, sur place, pour vous aider et vous dépanner. On peut compter sur eux », précise François Poirier.

Le Groupe François Poirier a lancé un programme de rénovation de ses logements, question de les mettre au goût du jour : salle de bain moderne, changement des portes et des armoires, céramique, plancher flottant, etc.



Gestion
Le Groupe François Poirier existe depuis le milieu des années 90. L'équipe de gestion a mis en place une façon de faire et des politiques de fonctionnement gagnantes. « Et à chaque fois que nous avons contourné les normes que nous avions mis en place, nous l'avons regretté », mentionne François Poirier.

« Nous détenons une expertise, nous avons notre créneau dans le marché immobilier de la région, et nous faisons ce que nous savons faire le mieux. Quand tu fais tes devoirs, tout va très bien », conclut François Poirier.





124 Wellington Nord suite 300, Sherbrooke (Québec) J1H 5X8
Téléphone : **(819) 569-5188 | www.francoispoirier.org**

Groupe
François Poirier

Pour profiter de l'été :

Piscines Rouillard!

Piscines Rouillard vous offre les meilleurs produits aux meilleurs prix avec un service de qualité pour vous faciliter l'entretien de votre piscine ou de votre spa.

« Pour nous, l'important est d'utiliser tous les moyens nécessaires pour maximiser votre saison de baignade tout en diminuant vos soucis liés à l'entretien et au bon fonctionnement de tous vos équipements. Dans cette optique, nous sommes toujours à l'affût des dernières nouveautés pour vous aider à réaliser vos projets, petits ou grands. Votre satisfaction nous tient à cœur », assure Jocelyn Rouillard.

Fondé par Joseph et Francine Rouillard en 1981, Piscines Rouillard est une entreprise familiale axée sur un service personnalisé, courtois et professionnel. Que ce soit pour l'achat et l'installation d'une piscine hors terre, creusée, ou d'un spa, pour les services d'entretien, ou pour vous procurer les accessoires et les produits requis, vous pouvez compter sur l'équipe de Piscines Rouillard.

« Nous desservons toute la région de l'Estrie avec notre propre équipe d'employés dédiés à effectuer un travail soigné. C'est ainsi que l'entreprise a acquis une renommée enviable auprès de sa clientèle et nous entendons poursuivre dans la même veine », confie Jocelyn Rouillard.

À la suite du décès de Joseph Rouillard en 2011, la seconde génération a décidé de relever le défi et prendre la relève avec la même passion afin de maintenir la croissance de l'entreprise. « Grâce à notre service, nos produits et nos prix, nous avons réussi à fidéliser notre clientèle. Si bien qu'aujourd'hui, ce sont les enfants de nos premiers clients qui viennent acheter leur piscine ou leur spa chez nous », ajoute Jocelyn Rouillard. Le talent, le professionnalisme et le savoir-faire de chaque membre de l'équipe Rouillard annoncent un avenir très prometteur pour l'entreprise.

Piscines Rouillard est dépositaire de toutes les grandes marques de piscines et d'accessoires, et est distributeur exclusif des spas Bullfrog, des spas améliorables, ajustables et évolutifs, construits sans bois ni métal, donc qui ne rouillent et ne pourrissent pas. Piscines Rouillard distribue aussi toute une gamme de produits exclusifs d'entretien de piscines et de spas ayant un impact moindre sur la santé des utilisateurs et sur l'environnement; des produits plus sains, plus naturels.

Un chauffe-piscine? Un nettoyeur automatique? Des accessoires ou des jouets gonflables pour profiter de votre piscine? Une visite chez Piscines Rouillard s'impose.

À la même adresse depuis 33 ans, Piscines Rouillard vous permet de profiter du beau temps en toute quiétude.

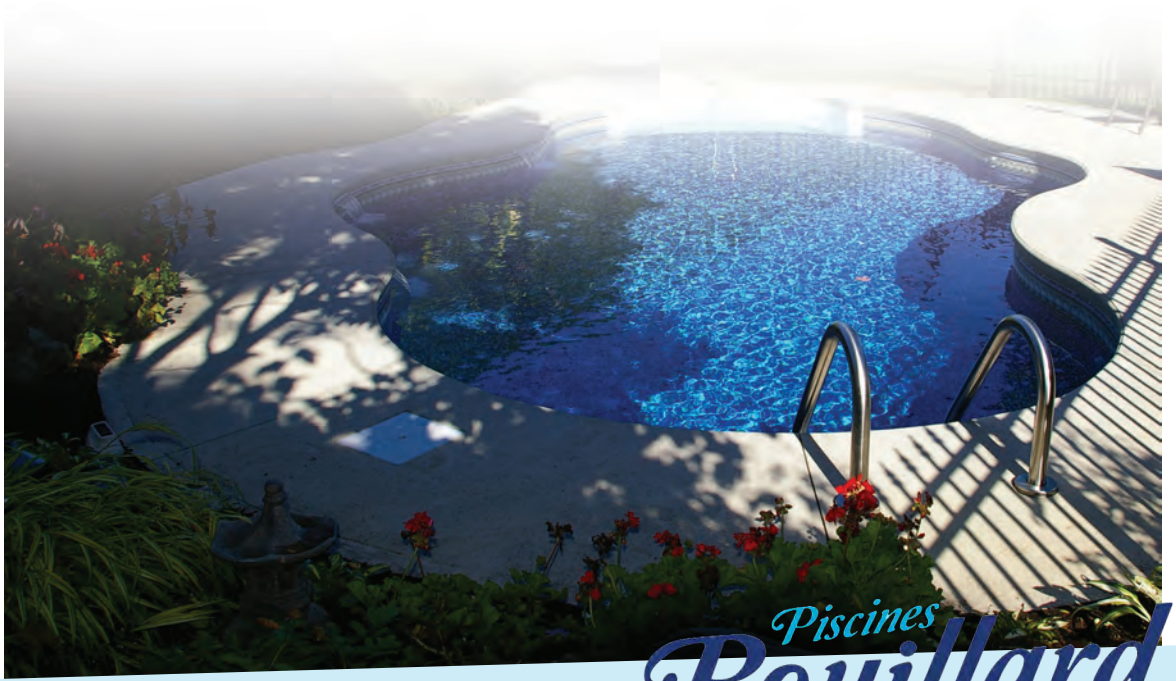

Piscines Rouillard

4401, boul. Bourque, Sherbrooke (Québec) J1N 1S4
Téléphone : **819.564.1529** | **www.piscinesrouillard.com**

Recherché : Entrepreneur qui veut aider les gens

« Je cherche des entrepreneurs dans l'âme, des conseillers en sécurité financière ou planificateurs financiers qui ont des ambitions et qui savent où ils s'en vont. Des travailleurs autonomes qui veulent faire carrière dans le domaine des services financiers et développer un marché et une clientèle. Nous avons besoin de spécialistes dans ce domaine », déclare Philippe Fournier, directeur général, Développement des affaires, conseiller en sécurité financière et conseiller en assurance et rentes collectives pour la Financière Liberté 55 à Sherbrooke.

Selon M. Fournier, un bon conseiller en sécurité financière ou planificateur financier, c'est quelqu'un qui sait écouter le client, qui a ses intérêts à cœur et qui est disponible. « La moyenne d'âge de ces travailleurs est actuellement élevée. Il y a donc de la place pour une belle relève; il y a des occasions exceptionnelles à saisir. De plus, bien des consommateurs ont besoin de l'aide de professionnels pour comprendre les concepts financiers et atteindre leurs objectifs de sécurité financière », ajoute Philippe Fournier.

La Financière Liberté 55 et la London Life sont reconnues pour l'excellent soutien qu'elles donnent aux conseillers. « La Financière Liberté 55 offre aussi à ses conseillers de la formation continue en développement des affaires et de marché, le soutien d'une équipe de spécialistes de produits et d'un coach en développement, une technologie qui facilite le travail et les affaires, ainsi qu'un salaire pour les aider au démarrage », renchérit Philippe Fournier.

Flexible, dynamique et en constante évolution, la Financière Liberté 55 écoute et réagit aux nouvelles idées et occasions. « Nos produits, nos programmes de rémunération, nos régimes d'avantages sociaux et notre respect pour un équilibre sain vie/travail ont fait de nous une compagnie de choix pour bien des personnes à la recherche de défis et d'une carrière enrichissante. »

La Financière Liberté 55 est une division de la London Life, Compagnie d'Assurance-Vie. Ensemble, la London Life, la Great-West, Compagnie d'assurance-vie et La Compagnie d'Assurance du Canada sur la Vie (la Canada-Vie) répondent aux besoins de sécurité financière de plus de 12 millions de personnes au Canada. Ces compagnies sont des filiales de la Great-West Lifeco Inc. et membres du groupe de sociétés de la Corporation Financière Power.



Pour en savoir davantage sur cette perspective de carrière enrichissante au sein de la Financière Liberté 55, communiquez avec Philippe Fournier au 819 346-5224, poste 253 ou au 514 266-5416.
www.philippefournier.ca

Financière **Liberté 55**
Une division de la London Life, Compagnie d'Assurance-Vie

Au Québec, la Financière Liberté 55 est un cabinet de services financiers et un cabinet en planification financière.
Financière Liberté 55 et le symbole social sont des marques de commerce de la London Life, Compagnie d'Assurance-Vie. 66-1216 06/14

Connaissez-vous la boutique

The UPS Store[MD] de Sherbrooke ?

La boutique The UPS Store (MD) est un magasin de services intégrés d'expédition et de réception de colis, d'imprimerie, de photocopies, d'emballage, de location de casiers postaux pour les entreprises et pour les particuliers ainsi que du graphisme sur demande.

« Nous sommes les seuls en Estrie à offrir un tel bouquet de services regroupés en un seul et même endroit. Nous proposons un programme unique de solutions pour les petites et moyennes entreprises ainsi que pour les travailleurs autonomes », mentionne Pierre Bédard, propriétaire de la boutique The UPS Store (MD) de Sherbrooke.

La boutique The UPS Store (MD) expédie ses colis et lettres par UPS, DHL et Canpar, à peu près partout dans le monde, que ce soient des instruments de précision à Montréal, des valises à Calgary, du sirop d'érable à San Francisco, un trousseau de clés en Afrique, un ordinateur en Asie ou des documents en Amérique du Sud. Le service de retour de colis fait partie des services appréciés de la clientèle.

L'entreprise de la rue King Ouest offre des services professionnels d'emballage en plus de vendre tous les produits et fournitures nécessaires pour un emballage réussi : de la petite boîte cartonnée pour un cellulaire à la boîte de déménagement à parois doubles.

Le centre The UPS Store (MD) est aussi un dépôt de livraison et offre en location des casiers postaux à valeur ajoutée en plus d'un service de consigne de colis à la demande.

« Pour les travailleurs autonomes et les petites et moyennes entreprises, cela peut s'avérer avantageux d'avoir une véritable adresse civique différente de leur résidence, sécuritaire et disponible 24 h par jour. Au contraire de Postes Canada, nos clients peuvent recevoir leurs colis de tous les transporteurs. De plus, nous émettons un avis de réception de colis et de lettres à tous nos clients et offrons le service de livraison à domicile et de réexpédition sélective du courrier et des colis », ajoute Pierre Bédard.

Services numériques

La boutique The UPS Store(MD) se spécialise également dans les services de reproduction, de photocopies (N & B et couleurs), d'impression (documents de présentation, affiches, cartes d'affaires, objets promotionnels et papeterie commerciale), de finition et de reliure.
« Nous offrons aussi la numérisation de documents (jusqu'à 11 par 17") et des services de graphisme », indique Pierre Bédard.

The UPS Store (MD) souscrit à plusieurs programmes de partenariat, notamment Aéroplan, CAA et la FADOQ, en plus du programme Obtenez Plus des centres The UPS Store (MD) au Canada, qui offre un rabais de 10 % sur les services disponibles en boutique (des exceptions peuvent s'appliquer).
Pour un service efficace, rapide, flexible, courtois et fiable, la boutique THE UPS STORE de Sherbrooke est ouverte du lundi au vendredi de 8 h 30 à 18 h, le samedi de 10 h à 14 h et fermée le dimanche. Stationnement adjacent au magasin ou à l'arrière en tout temps, et sur la rue du 1er novembre au 1er mai.



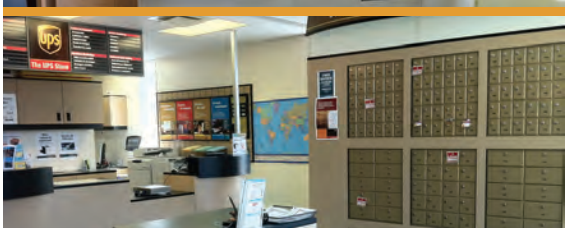

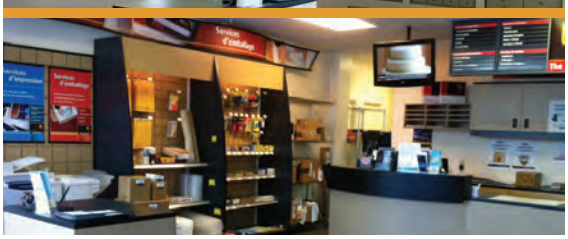

780, rue King O, Sherbrooke (Québec) J1H 1R7
Téléphone : **819.791.1162** | **www.theupstore.ca/437/fr**

The UPS Store

Internet NetRevolution

Pour un service humain et personnalisé

Le fournisseur d'accès internet NetRevolution vous offre jour après jour les meilleurs services que ce soit en matière de branchements internet, d'hébergement de sites web ou encore d'hébergement de serveurs.

NetRevolution a été fondé en 1997 par cinq jeunes Sherbrookois désireux de proposer des services technologiques révolutionnaires aux particuliers et aux entreprises.

Pour Eric Valence, à l'emploi de NetRevolution depuis 1999, ce qui passe avant tout c'est le contact humain : « Nous sommes une compagnie sherbrookoise, administrée par des gens d'ici. Le service à la clientèle est donc très humain et flexible. Je crois que c'est ce que les gens remarquent, lorsqu'ils nous confient leur connexion ou leur hébergement, autant au niveau commercial que résidentiel. »

Un autre aspect qui fait la force de NetRevolution est le fait que l'entreprise est 100 % propriétaire de ses infrastructures. C'est-à-dire aucun serveur à l'étranger. Aucune distance physique entre vous et votre service d'hébergement. Vous ne subirez ni la latence, ni la perte de vitesse souvent causée par les serveurs à l'extérieur du pays.

NetRevolution se distingue en étant indépendant des gros fournisseurs de connexion internet et d'hébergement. « En étant une compagnie indépendante, nous avons une marge de manœuvre sur les prix et les promotions que nous offrons, nous nous assurons donc d'offrir les services les plus concurrentiels possible! » se réjouit Eric Valence, celui qui a vu l'entreprise à laquelle il se dévoue depuis maintenant une quinzaine d'années prendre énormément d'envergure.

Desservant plus de 15 000 clients répartis à travers le Canada, NetRevolution compte une équipe de techniciens hautement spécialisés qui saura s'adapter à vos besoins. L'entreprise possède la technologie et le potentiel en recherche et développement nécessaire pour demeurer à la fine pointe.

L'équipe NetRevolution peut compter sur le savoir-faire de techniciens chevronnés, plusieurs ont plus de 10 ans d'expérience dans le domaine de l'informatique. Le centre d'appel pour clients coordonne les ventes, le service et le soutien technique. Que ce soit pour la simple configuration d'un branchement résidentiel, ou pour l'élaboration d'infrastructures complexes pour les serveurs de votre entreprise, l'équipe NetRevolution est en mesure de vous assister dans tous les projets que vous entreprenez.

Hébergement de sites web pour entreprises et particuliers? Connexion internet haute vitesse commerciale et résidentielle? NetRevolution vous offre tous ces services ILLIMITÉS!

Notre engagement est de vous offrir, chaque jour, le meilleur de nous-mêmes.



Éric Valence
Directeur-Général Internet NetRévolution

175, rue Queen suite 105, Sherbrooke (Québec) J1M 1K1
Téléphone : **819.573.6070 ou 1.877.463.8738**
Télécopieur : **819.563.3116**
www.netrevolution.com

Internet NetRevolution

Un piano?
Bien plus qu'un meuble!

Piano à queue, droit, hybride, numérique, mécanique, de scène, clavier arrangeur…

Vous ne savez lequel choisir ? Détaillant Yamaha autorisé depuis 2006 en Estrie, les Pianos Blouin fait la vente de pianos neufs acoustiques et numériques. Aussi ils ont un grand choix de piano acoustique usagé, reconditionné avec garantie et livré. Ils offrent tout service d'évaluation, d'accordage et de réparation, ainsi que de reconditionnement partiel ou complet (meuble inclus) de votre piano.

Les Pianos Blouin dispose d'une équipe de spécialistes reconnus pour leur savoir-faire, des experts polyvalents qui sauront vous conseiller dans tous les aspects de l'achat ou la location d'un piano acoustique neuf ou usagé, et ce, tant pour la clientèle privée qu'institutionnelle.

L'entreprise familiale de la rue King Ouest, fait aussi la location de pianos avec privilège d'achat ainsi que les services très spécialisés de déménagement de pianos. Enfin, on peut trouver chez Pianos Blouin toute une gamme de partitions musicales et d'accessoires (métronome, banc de piano, etc.) le tout, sans fausse note !

« Nous sommes plus que des vendeurs, nous sommes des experts en piano. Nos clients, qui sont et ont toujours été notre priorité, se fient à notre expertise et ils comptent sur nos services après-vente. Et nous avons à cœur la satisfaction de notre clientèle », indique Benoît Blouin.





Maison de tradition musicale

L'entreprise Pianos Blouin en est aujourd'hui à la quatrième génération. Fondée en 1898, l'entreprise familiale a commencé la fabrication de pianos en 1949 dans son atelier de Sherbrooke et est rapidement devenue le 11e fabricant de pianos au Canada. Près de 650 pianos portant la signature Blouin sont répartis quelque part au pays. Les 35 premiers pianos Blouin produits ne comprenaient que 76 notes et en 1950 débutait la fabrication des 88 notes traditionnelles. « À noter : c'est en 1974 que nous cessions la fabrication de nos pianos », mentionne M. Blouin. Depuis 1986, il n'y a plus aucun fabricant de piano au Canada.

Après Arthur, Robert, puis son fils Pierre, c'est aujourd'hui Benoît, toujours soutenu par son père Pierre, qui a pris en main l'entreprise.

Pour la famille Blouin, un piano demeure et demeurera toujours l'instrument de formation de base de la culture musicale.

1506, rue King O, Sherbrooke (Québec) J1J 2C2
Téléphone : **819.569.3423** | **www.pianoblouin.com**

Blouin PIANOS inc.

Club Aventure Voyages de Sherbrooke :
les artisans d'un voyage authentique



Club Aventure Voyages de Sherbrooke est une agence de voyages unique dans la région. « Notre marque de commerce, c'est le voyage au cœur du monde, et ce, depuis 26 ans. Nos concurrents sont compétents, mais ils n'offrent pas tout ce que nous pouvons vous proposer. Notre spécialité, c'est le voyage sur mesure, adaptée aux désirs et aux goûts du client. Si vous souhaitez réaliser le rêve d'une vie, de voyager là où vous avez toujours rêvé d'aller, venez nous voir ! Nous avons une proposition à vous faire avec un rapport qualité/prix exceptionnel », lance Marc-André Auclair, copropriétaire avec sa conjointe Christiane Bédard du Club Aventure Voyages de Sherbrooke.

« Aujourd'hui, la planète est plus accessible que jamais », indique Marc-André Auclair. Depuis 2008, Club Aventure Voyages de Sherbrooke a choisi d'élargir ses activités avec des produits hybrides originaux : voyages à vélo, yoga, les arts et la culture, l'histoire, l'opéra, jusqu'à l'organisation d'événements (colloques, congrès, réunions d'affaires, etc.) et le tout, clé en main avec un système d'inscription en ligne personnalisée.

Club Aventure Voyages de Sherbrooke est relié avec des fournisseurs spécialisés qui offrent plus de 2 500 produits de voyages : Slow Food en Toscane, chevauchée de la cordillère des Andes, trekking au Népal, la Polynésie, des safaris et des séjours d'aide humanitaire. Il y en a sûrement un pour vous !

Miser sur l'authenticité

« Seul ou en groupe, nous voulons offrir à nos voyageurs des expériences originales et authentiques. Nous avons développé une forte expertise sur le terrain et avons repéré des itinéraires susceptibles d'intéresser un grand nombre de clients voyageurs. Et nous sommes en mesure de les accompagner s'ils le désirent dans ces voyages personnalisés. Nous nous définissons davantage comme des artisans du voyage dans la panoplie des produits offerts, notamment les voyages tout inclus », ajoute Marc-André Auclair.

Avec internet, l'offre est considérable et les gens deviennent confus dans leur choix de destinations et de services. « Internet est une autre jungle de l'industrie du voyage. Avez-vous besoin d'un visa ? Est-ce que votre dépôt est protégé et remboursable ? Et qu'en est-il de la protection du consommateur sur internet ? demande Marc-André Auclair. Et n'essayez surtout pas de négocier pour votre groupe ou à l'individuel, de recevoir des conseils pertinents, cela n'existe pas sur le web. Venez plutôt nous voir: nous allons vous écouter et l'on va discuter de vos projets », ajoute-t-il.

Chez Club Aventure Voyages de Sherbrooke, votre premier contact n'est pas une boîte vocale. On mise sur le service à la clientèle, sur l'accueil personnalisé et sur l'écoute afin de pouvoir vous offrir ce que vous recherchez de mieux !



Club Aventure de Sherbrooke voyages
928, rue King O, Sherbrooke (Québec) J1H 1S2
Téléphone : **819.822.1223** | **www.clubaventuresherbrooke.com**

L'art du denturologiste = un sourire!

Benoit Pagé est denturologiste, spécialiste en fabrication et réparation de prothèses dentaires depuis plus de 30 ans.

« Le chirurgien-dentiste est un professionnel de la santé responsable de la santé buccale et dentaire d'une personne. Il peut poser un diagnostic, prescrire des médicaments et intervenir pour soigner les maladies des dents et des gencives. Lors de sa formation, il suit 40 heures de cours sur les prothèses dentaires. Et il fait affaire avec un laboratoire dentaire pour la confection des prothèses et cela, au gros prix. Le denturologiste, lui, suit un cours technique de 400 heures relatif aux prothèses dentaires amovibles et sur implants. C'est pour ça qu'on dit que nous sommes les spécialistes des prothèses dentaires », indique Benoit Pagé.

Selon tous les spécialistes de la santé buccale, on devrait remplacer une prothèse dentaire à tous les cinq, six ans environ. Après ça, les prothèses ne sont plus adéquates.

« Nos dents, on mange avec ça, tous les jours. Elles s'usent, tous les jours. Une prothèse, c'est la même chose. Les dents d'une prothèse s'usent de la même façon que des dents naturelles, les gencives changent, les os se résorbent. Pourtant, les gens ne changent pas de prothèse. Pourquoi? On change nos souliers quand ils sont usés, on change nos pneus d'auto quand ils sont usés... Les gens endurent de l'inconfort, des douleurs, avalent tout rond parce qu'ils ne peuvent plus mastiquer convenablement, pourquoi? Quand on pense que la mastication compte pour 30 % de la digestion... » ajoute le denturologiste.



Implants dentaires

Les prothèses dentaires sur implants existent depuis une vingtaine d'années maintenant. « Ce sont des prothèses ultraconfortables qui ne bougent pas et qui augmentent de 50 % à 85 % la force de mastication », explique Benoit Pagé. Sans oublier de mentionner qu'avec une prothèse fixe sur implant, finie l'angoisse de perdre sa prothèse!

Le denturologiste est aussi habilité à concevoir et fabriquer des prothèses partielles. Que ce soit pour une dent ou plusieurs dents, ce type de prothèse empêche le mouvement des dents naturelles et complète la dentition pour une meilleure mastication des aliments.

Le denturologiste, grâce à la fabrication et l'ajustement d'une prothèse dentaire, peut aussi soigner l'esthétique du visage d'une personne, redonner au visage un sourire ou prévenir l'effondrement du visage et l'apparition de cernes ou de rides. « Souvent les gens n'osent plus sourire à cause de leur dentition. Pourtant, une prothèse bien faite et ajustée donne un aspect tout à fait naturel, tant par la couleur des dents, leur grosseur que leur forme.

On doit compter de trois à cinq rendez-vous étalés sur deux à trois semaines pour fabriquer une nouvelle prothèse complète. Cependant, en cas d'urgence et si la personne est disponible, il est possible de faire une prothèse complète en une journée, entre 8 h à 17 h.

Pour une réparation, que ce soit une dent ou plusieurs dents, un partiel ou une prothèse brisée, le tout se fait en une heure normalement.

Les conséquences de la perte des dents sont grandes et multiples. Pourquoi en demeurer victime? Souriez...

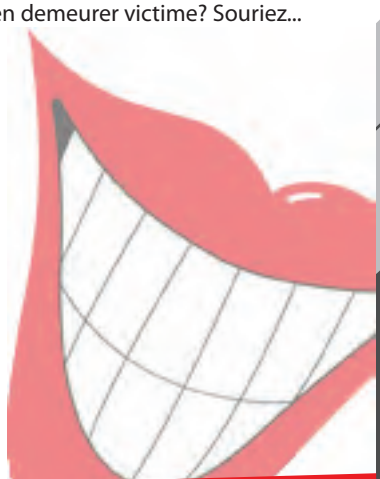

Clinique de denturologie
Benoît Pagé
859, rue du Conseil, Sherbrooke (Québec) J1G 1L5
Téléphone : **819.822.4633** | **www.cliniquedenturologiepage.ca**

Des bâtisseurs
qui font toujours un peu plus et mieux

Que ce soit pour une construction neuve ou la rénovation de bâtiments, Constructions Maurice Duclos inc. (CMD) possède l'expertise et l'expérience pour réaliser vos projets résidentiel et commercial.

« Notre clientèle comprend des propriétaires résidentiels, d'immeubles locatifs ou commerciaux, des promoteurs et des rénovateurs qui désirent revaloriser leur propriété. Les gens nous rencontrent, ils ont leur terrain, leur plan de maison, de chalet, d'immeuble ou un projet en tête (bi-génération). Nous les écoutons, puis apportons nos connaissances et notre savoir-faire à leurs besoins particuliers. Chaque projet est unique. C'est du cas par cas et nos clients ne sont jamais laissés à eux-mêmes. Nous livrons clé en main le projet, selon les besoins du client », confie André Duclos, président de Constructions Maurice Duclos.



Charpentier-menuisier de père en fils : une famille de bâtisseurs

L'entreprise en est à sa seconde génération : fondée en 1979 par Maurice Duclos, c'est en 1991 que son fils André prend les rênes de l'entreprise en plus d'y apporter expertise et nouveauté. L'entreprise voit déjà poindre à l'horizon la relève d'une troisième génération alors que les fils d'André Duclos, Dany et Dave, ont commencé à œuvrer au sein de l'entreprise familiale ou sont sur le point de le faire.

Constructions Maurice Duclos est un entrepreneur général en construction et rénovation, résidentielles et commerciales, faisant appel à des spécialistes sous-traitants selon les besoins des différents chantiers que CMD gère en maître d'oeuvre. Les travailleurs de CMD sont branchés sur les dernières tendances, à la fine pointe des techniques et des technologies de construction, selon les normes les plus récentes dans le domaine tant résidentiel que commercial.
« Nos employés travaillent dans le respect de la santé et la sécurité au travail. Et ce sont des travailleurs soucieux et respectueux du client à toutes les étapes des travaux », tient à préciser André Duclos.



Que ce soit la rénovation de tout type de bâtiment, des fondations à la toiture, de travaux après sinistre, de travaux de remise à neuf, d'amélioration éco-énergétique, de réaménagement tant intérieur qu'extérieur, ou l'adaptation et l'aménagement d'une maison ou d'espaces pour des aînés ou des personnes handicapées ou à mobilité réduite (selon les normes exigées), CMD a des solutions à vous proposer.

L'estimation est gratuite. Les travaux sont garantis et effectués de façon soignée avec des produits durables. Enfin, le personnel de CMD est reconnu pour sa courtoisie et son service après-vente.

« La caractéristique principale de Constructions Maurice Duclos consiste dans son souci du détail et du travail bien fait et durable. L'entreprise possède ses propres barèmes de qualité supérieurs, ajoutés à ceux requis par le code du bâtiment. Notre grande qualité est notre souci de la satisfaction de la clientèle. Notre meilleure publicité : le bouche-à-oreille en est la preuve la plus convaincante. Nous en donnons toujours un peu plus et nous faisons toujours mieux », conclut André Duclos.

CMD dessert toute la grande région de l'Estrie. Plusieurs illustrations des plus récentes réalisations sont disponibles sur le site internet de l'entreprise.



Novoclimat · Québec · réno-maître · APCHQ · abritat

CMD CONSTRUCTIONS MAURICE DUCLOS
Rénovation et construction • Résidentiel et commercial

HABITATION CAA QUÉBEC Recommandé

Téléphone : **819.569.3557**| **www.constructionsmauriceduclos.com**

Pneus Sher-Mont

Pneus Sher-Mont est une entreprise spécialisée en pneus, service mécanique et entretien complet pour votre véhicule automobile neuf et usagé. Pneus Sher-Mont est aussi spécialisé en vente et achat de véhicules d'occasion, en vente de VTT Nordik neufs et offre un service de financement pour véhicules d'occasion et VTT sur place.

Pneus Sher-Mont est à votre service depuis plus de 25 ans. « Nous avons fondé notre succès sur une solide réputation, basée sur un service à la clientèle hors du commun et la satisfaction de nos clients. Notre mission consiste à répondre à vos besoins dans le plus grand respect des consommateurs. Un client satisfait fait de nous des travailleurs comblés », déclarent Bruno Robitaille et Robert Caron, les deux propriétaires de l'entreprise de la rue King Est.

Pneus Sher-Mont offre un suivi rigoureux de la clientèle : « Nous mettons nos spécialistes dotés d'une forte expérience et d'une expertise unique à votre disposition afin de satisfaire vos exigences les plus grandes et répondre à vos questions dans un souci de transparence complet », ajoutent les propriétaires gestionnaires.

En plus d'offrir des services complets d'entretien mécanique selon les normes des constructeurs automobiles, Pneus Sher-Mont est un leader incontesté dans le domaine du pneu à Sherbrooke. Toutes les grandes marques de pneus sont offertes à des prix très compétitifs. « Nous sommes également un distributeur important dans la région, ce qui nous permet d'offrir une expertise et un service-conseil unique. Nous faisons également partie du plus important regroupement d'achats au Québec, membre du réseau Unipneu, avec un des plus importants inventaires de pneus », indiquent Bruno Robitaille et Robert Caron.



Pneus Sher-Mont offre évidemment le service d'alignement ainsi qu'un service d'entreposage de vos pneus. Doté d'équipements à la fine pointe de la technologie, Pneus Sher-Mont possède une expertise inégalée à Sherbrooke!

Enfin, à la demande de sa clientèle, Pneus Sher-Mont a développé un service d'esthétique complet selon différents forfaits.

Des véhicules de courtoisie sont offerts aux clients pour leur permettre de vaquer à leurs occupations pendant que les spécialistes de Pneus Sher-Mont veillent à l'entretien de leur véhicule. Une salle d'attente conviviale avec téléviseur et accès au réseau internet sans fil est aussi disponible.

Toute l'équipe de Pneus Sher-Mont vous offre un service hors pair dans une ambiance dynamique et toujours à l'écoute de vos besoins!

Chez Pneus Sher-Mont, votre auto c'est notre boulot! Et notre passion c'est votre satisfaction! Bonne route!



1350, rue King E, Sherbrooke (Québec) J1G 1E4
Téléphone : **819.821.2550** | **www.pneus-shermont.com**

SHER-MONT PNEUS - MÉCANIQUE - ESTHÉTIQUE UNIPNEU AUTO CENTRE

La Halte des Pèlerins :
une expérience unique dans la région!

Pour une expérience culturelle et sensorielle exceptionnelle sur un site unique à quelques kilomètres du centre-ville de Sherbrooke, une visite au vignoble familial la Halte des Pèlerins s'impose !

La Halte des Pèlerins est le seul vignoble en milieu urbain au Québec et le premier vignoble s'adressant à une clientèle familiale, offrant un joyeux mélange de divertissements et une variété de produits épicuriens à savourer.

C'est l'endroit idéal pour découvrir comment on fait le bon vin : différentes visites guidées sont proposées quatre fois par jour pour décrire et expliquer la culture du raisin, sa récolte, visiter le chai, etc.

Site de réception unique

La Halte des Pèlerins représente une véritable halte même pour ceux qui ne sont pas pèlerins. Le vignoble propose un lieu de réception unique en région : un chapiteau chauffé, doté d'un plancher bétonné et pouvant accueillir jusqu'à 275 personnes, est disponible du printemps jusqu'au milieu de l'automne pour des réceptions, mariages, ou d'autres événements. Une autre terrasse pouvant accueillir une trentaine de personnes est aussi disponible alors qu'une nouvelle salle intérieure peut accueillir 50 personnes toute l'année.

« Que ce soit un mariage, un 5 à 7 entre amis, une réunion de travail ou de formation, un anniversaire de mariage ou une réunion de famille, une conférence de presse ou tout autre événement, la Halte des Pèlerins offre un cadre enchanteur à quelques kilomètres du centre-ville de Sherbrooke », indique Marco Corbin, copropriétaire du vignoble.

De plus, pour des mariages vraiment spéciaux, le vignoble propose deux sites enchanteurs à voir absolument : la Forêt enchantée et l'Amphithéâtre. Le site dispose de toutes les commodités et est accessible pour les personnes à mobilité réduite. Enfin, le vignoble dispose des équipements techniques audio et vidéo requis pour la tenue de tels événements.

Depuis 2009, la Halte des Pèlerins a ainsi accueilli plus de 550 événements de tout genre. « Et tous nos samedis affichent déjà complets cet été », d'ajouter Geneviève Chabot, conjointe de Marco Corbin.

De zéro à 20 000 vignes sur la terre

« Nous sommes partis de zéro. En 1998, nous avions une terre en friche. Dix ans plus tard, nous avions 20 000 vignes en terre occupant 28 % du domaine de 45 acres, confie Marco Corbin. Chaque année, nous produisons 40 000 bouteilles de vin. »

Depuis la fin de 2012, le vignoble de la Halte des Pèlerins offre huit produits différents dans 240 succursales de la Société des alcools du Québec (SAQ). Plusieurs de ces produits sont proposés au Marché de la Gare de Sherbrooke, mais aussi et surtout à la boutique du vignoble : « On peut déguster tous nos produits en plus de pouvoir goûter une sélection de produits du terroir régional », ajoute Geneviève Chabot.

On peut visiter le vignoble et s'arrêter pour une dégustation : on peut y goûter des vins blancs, rouges, rosés, des vins apéritifs, fortifiés de type porto et des vins de glace blanc et rouge. Ou tout simplement, pour une sortie entre amis, en passant, en allant ou en revenant du Sanctuaire de Beauvoir où plus de 100 000 personnes défilent par année.

Chaque automne, le vignoble offre la possibilité de participer aux vendanges : « Vaut mieux réserver, car l'activité est très populaire : il y a même des gens du Saguenay-Lac-Saint-Jean qui viennent à Sherbrooke juste pour ça ! », mentionne Geneviève Chabot.

Geneviève Chabot et Marco Corbin sont partenaires dans la gestion et le développement du vignoble de la Halte des Pèlerins comme ils sont partenaires dans la vie : passionnément et généreusement !

De 2009 à 2013, la Halte des Pèlerins s'est fait connaître, entre autres, par la présentation d'un spectacle interactif intitulé « Le secret du géant ». Le vignoble a été lauréat dans la catégorie agricole-agroalimentaire des Prix Reconnaissance Estrie 2011 et lauréat du prix Agrotourisme et produits régionaux 2010 des Grands prix du tourisme Desjardins des Cantons-de-l'Est. Depuis ses tout débuts, les différents vins produits au vignoble de la Halte des Pèlerins ont remporté de nombreux prix et distinctions. Le rosé de la Halte des Pèlerins a d'ailleurs hérité d'une nomination dans la 10e édition du Guide Aubry 2014 « Les 100 meilleurs vins à moins de 25 $ ».

693, ch. du Sanctuaire, Sherbrooke (Québec) J1H 0E1
Téléphone : **1.877.331.5115** | **www.haltedespelerins.com**

VIGNOBLE la Halte des Pèlerins

Manon Jeanson :
courtier immobilier

Manon Jeanson aime les maisons! C'est une véritable passion. Elle a toujours œuvré dans le domaine immobilier : propriétaire d'immeubles à revenus, gestionnaire de logements, designer intérieur, gestionnaire de construction, Manon Jeanson connaît toutes les facettes de l'acquisition, l'administration et la vente d'une propriété tant résidentielle que commerciale.

« Le facteur le plus important d'une transaction immobilière demeure toujours le prix. Pourtant, il y a de nombreux autres facteurs à considérer. » Manon Jeanson les maîtrise et les utilise lors des négociations pour vendre comme pour acheter une propriété.

Manon Jeanson aime les gens. Elle est à l'écoute de ses clients pour connaître leurs motivations et leurs motifs pour acheter ou vendre une propriété. Elle travaille toujours pour satisfaire les deux parties lors d'une transaction immobilière : elle vise à ce que les besoins et les désirs de l'acheteur et du vendeur soient comblés et qu'ainsi les deux en soient gagnants.

« J'aime m'harmoniser avec les gens et les accompagner dans leurs démarches de A à Z, et ce, jusque chez le notaire ». Manon Jeanson adore guider les gens dans la réalité complexe des droits et responsabilités des parties, ainsi que des procédures administratives et légales d'une transaction immobilière.

Manon Jeanson suit des formations régulièrement, entre autres, en administration, en construction, en droit immobilier, en évaluation et en gestion, puisque dans un secteur d'activités où les lois changent constamment et où le marché évolue continuellement, elle doit se tenir à jour pour offrir un service fiable et juste.
« Je suis en formation et en perfectionnement de façon perpétuelle et je dispose d'un réseau bien établi de collaborateurs experts dans divers domaines sur qui je peux compter », dit-elle. Manon Jeanson est une professionnelle du domaine immobilier.

Vous voulez acheter ou vendre une propriété? Pour mettre en valeur votre propriété, pour économiser temps et argent, pour profiter des services d'une négociatrice expérimentée et chevronnée, simplifiez-vous la vie avec un courtier immobilier à la hauteur de vos attentes : Manon Jeanson.





Téléphone : **819.571.9592 | mjeanson@sutton.com**

Sutton®



Un des secrets bien gardés de Sherbrooke :

O'Grenier Jeans

Cachée derrière une maison comme il y a tant dans le quartier, au bout d'un trottoir accueillant et bien aménagé, se trouve une boutique où les amateurs de jeans trouveront le pantalon jeans et le jacket jeans que vous cherchiez depuis si longtemps et à des prix des plus compétitifs. Depuis presque 40 ans à la même adresse, la boutique O'Grenier Jeans existe depuis 1975!

« Notre spécialité, c'est le jeans!, lance tout de go André Chabot, le propriétaire de O'Grenier Jeans. Un jeans, on n'achète pas ça comme une paire de bas! Il faut l'essayer. Et ici, ce n'est pas le choix qui manque. Le choix et le service », ajoute-t-il en insistant sur ces deux mots : choix et service.

O'Grenier Jeans offre une sélection de jeans, extensibles et de toutes les couleurs, de 28 à 56 pour les hommes. On trouve aussi des jackets, des chandails, chemises, t-shirts, ceintures, etc. « Nous habillons aussi les fortes tailles. Les chemises et chandails sont offerts jusque dans le 3X, le 4X et le 5X. Même les shorts jeans sont disponibles dans ces grandeurs et tous avec des tailles élastiques », indique André Chabot. Rares sont ceux qui ne trouvent pas satisfaction!

O'Grenier Jeans propose principalement des jeans de la marque Lois ainsi que de la marque Black Bull, plus fashion pour les plus jeunes.

Pour femmes, jeunes ou moins jeunes, les marques Lois, Becxy B et Miss Carreli, de taille moyenne à taille haute, dans les grandeurs de 24 à 38, vous offrent aussi un grand choix de jeans, skinny, capri, des shorts, des jupes, des jackets et des t-shirts.

La boutique O'Grenier Jeans distribue aussi les pantalons extensibles avec la taille élastique Marco, un très beau produit fabriqué au Québec. Et encore une fois, ce pantalon est offert jusqu'à la taille 56.

Les étudiants, sur présentation d'une carte d'étudiant, ne paient pas de taxes! « Pour encourager les jeunes à venir nous découvrir », conclut André Chabot.

Pour se procurer un jeans confortable, un jeans propre, il faut savoir redécouvrir la boutique la mieux cachée en ville, O'Grenier Jeans.









508, rue Dollard , Sherbrooke (Québec) J1E 2S9
Téléphone : **819.829.2260** | **www.boutiqueogrenierjeans.com**

O'GRENIER JEANS

Gestion immobilière Dynamic

Partenaire dans la réussite financière de vos investissements immobiliers!

Gestion immobilière Dynamic offre des services de gestion immobilière professionnels, confidentiels et personnalisés, adaptés aux besoins des propriétaires.

« Nous sommes des gestionnaires d'immeubles. Nous ne sommes pas propriétaires, nous ne possédons pas de propriétés et nous travaillons dans l'intérêt de nos propriétaires pour administrer et gérer leurs immeubles. Notre clientèle, ce sont les propriétaires et dans un second temps, les locataires des immeubles qui appartiennent à nos clients premiers », expliquent Stéphanie Bilodeau et Yannick Bettez, partenaires au sein de Gestion immobilière Dynamic.

L'expertise de Gestion immobilière Dynamic assure aux propriétaires des immeubles bien tenus et bien administrés ainsi qu'une stabilité de revenus mois après mois. La clientèle bénéficie au maximum de leurs investissements tout en s'épargnant les soucis que représente la gestion d'immeuble au quotidien. Joindre l'équipe de Gestion immobilière Dynamic, c'est s'entourer de gens compétents, qualifiés et consciencieux, afin que vos investissements soient fructueux.

Gestion immobilière Dynamic considère que la location et les analyses des proposants locataires sont des aspects importants de la réussite financière et du bon fonctionnement de vos immeubles. « Nous procédons à l'évaluation complète des proposants locataires et favorisons ainsi la location à une clientèle de meilleure qualité. Nous veillons à entretenir de bonnes relations avec et entre nos locataires et nous assurons une présence dans les propriétés qui nous sont confiées. On veille à la dynamique à l'intérieur des immeubles : nous ne louerons pas un logement à une personne âgée dans une résidence où la majorité des locataires sont des étudiants ¬», précise Yannick Bettez.





« De plus, notre service de location ultra efficace contribue à maintenir un taux d'inoccupation des plus bas à Sherbrooke, ajoute Stéphanie Bilodeau. Notre entreprise dispose d'applications informatiques de gestion en temps réel des unités de logement qui permet le suivi au jour le jour de l'état de la situation des immeubles et de leurs occupants et de produire des rapports complets pour les propriétaires. »

Que ce soit un condo, une maison unifamiliale, un triplex ou un immeuble de 30 logements, le mandat que vous confiez à Gestion immobilière Dynamic est établi selon vos besoins. Plusieurs services sont offerts selon différents forfaits: perception de loyers, dépôts bancaires, gestion complète des baux (avis d'augmentation, renouvellements, avis divers, sous-location, cession de bail, plaintes, respect des règlements de l'immeuble, etc.) ; gestion des dossiers à la Régie du logement, recouvrement ; location, publicité, appels de services et d'urgences 24 h sur 24, 7 jours sur 7 ; entretien des immeubles ; octroi de contrats : (déneigement, gazon, entretien printanier et automnal) ; gestion de l'intendance et comptabilité.

Gestion immobilière Dynamic est membre de la Corporation des propriétaires immobiliers du Québec (CORPIQ).

« Nous sommes des gens de terrain, proactifs, compétents et expérimentés, et transparents. Pour la gestion de vos immeubles en toute tranquillité d'esprit, venez nous voir », conclut Stéphanie Bilodeau.

Téléphone : **819.943.7607** | **www.gestiondynamic.com**

Gestion immobilière Dynamic

Partenaire de réussite

Qui pense orthèses, dit...

Laboratoire EVO

« Laboratoire EVO est né en 2013 à la suite de la fusion de deux laboratoires d'orthèses bien connus de la population sherbrookoise, Laboratoire Trimétrix et Cliniques Orthésium. L'équipe traitante de Laboratoire EVO est composée uniquement d'orthésistes diplômés, en faisant la plus grande équipe privée d'orthésistes diplômés de la région de Sherbrooke. Que ce soit pour une orthèse du genou, des orthèses plantaires ou un corset sur mesure, Laboratoire EVO sera en mesure de produire et de livrer l'appareil dans un délai très court », explique Daniel Larouche, président de Laboratoire EVO et orthésiste-prothésiste depuis 1998.

Un orthésiste est responsable de mesurer, concevoir, mouler et fabriquer des orthèses afin de suppléer une déficience physique et prolonger les fonctions d'un membre. « Une orthèse est un appareil qui supporte, corrige et maintient les fonctions d'un membre : genou, pied, poignet, dos, etc. Par exemple, dans le cas d'une référence pour des orthèses plantaires, nous effectuons une évaluation biomécanique complète de la posture, autant en statique qu'en dynamique. Par la suite, nous complétons un bilan articulatoire afin de déceler toute anomalie. Un rapport sera acheminé par la suite au médecin traitant. Ceci nous permet de demeurer en communication avec le médecin du client. Il nous arrive parfois de suggérer au médecin d'autre type de traitements dont le patient aurait peut-être besoin tel que la physiothérapie », précise Daniel Larouche.
Laboratoire EVO conçoit des orthèses selon la prescription du médecin. « Nous évaluons les besoins, ajustons l'orthèse selon la morphologie ou les conditions particulières de la personne. Nous tenons aussi compte du budget. Dépendant du type d'appareil et de son usage, nous assurons le suivi et effectuons les ajustements pour un confort maximal.

Au fil des années, nous avons développé une expertise particulière au niveau du traitement de l'arthrose du genou. Nos appareils sur mesure s'adaptent parfaitement à la morphologie du client », ajoute Daniel Larouche.

Bas et vêtements compressifs

Laboratoire EVO offre également différents vêtements compressifs pour améliorer la performance des sportifs en favorisant une meilleure circulation sanguine et l'oxygénation des muscles pour une récupération plus rapide. « Mais les vêtements compressifs ne sont pas que pour les sportifs. Pour quelqu'un qui passe de longues heures debout comme, par exemple, une caissière en magasin ou un opérateur de machine-outil, les bas compressifs vont contribuer à améliorer la circulation sanguine tandis que les vêtements compressifs améliorent la posture et la proprioception », indique Daniel Larouche.

Laboratoire EVO est un fournisseur d'orthèses approuvé et reconnu par les assureurs privés, la CSST, la RAMQ, la SAAQ, Travail-Québec, etc.

L'entreprise offre ses servies d'orthèses à sa succursale de Lac-Mégantic, situé dans la Clinique Santé le Frontenac et a récemment ouvert une nouvelle succursale à Granby au 459, rue Principale ; 450 777-3221



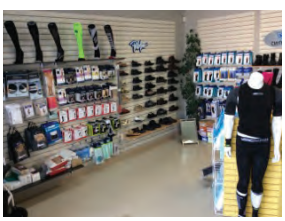

27, 10e Avenue N, Sherbrooke (Québec) J1E 2S9
Téléphone : **819.340.1234** | **www.laboratoireevo.com**

EVO Laboratoire
appareils orthopédiques

La clinique de kinésiologie CKI :

votre partenaire santé!

Vous voulez vous remettre en forme? Vous avez été malade, vous avez subi une blessure et vous voulez reprendre l'entraînement? Renforcer des muscles atrophiés, perdre du poids, vous entraîner en vue d'un projet particulier?

La clinique de kinésiologie CKI est une clinique spécialisée dans la réadaptation physique, la remise en forme et en condition physique.

Le kinésiologue est un professionnel de la santé, spécialiste de l'activité physique, qui utilise le mouvement à des fins de prévention, de traitement et de performance. Par exemple, pour un diabétique, le kinésiologue peut élaborer un plan d'entraînement assorti d'un plan alimentaire. « Grâce à l'activité physique, nous pouvons contribuer à améliorer de façon significative les conditions liées au taux de cholestérol, au diabète, à l'hypertension artérielle, à l'obésité, aux maladies cardiovasculaires, à la fibromyalgie, etc. », explique Guylaine Proteau, B. Sc., D.E.S.S kinésiologue-kinésithérapeute, propriétaire de la clinique CKI. « L'activité physique est un puissant médicament et une puissante thérapie. Nous concevons des entraînements fonctionnels ayant pour but l'atteinte des objectifs de la personne en fonction de ses aptitudes et capacités, comme ce fût le cas pour Guy Lacharité, souffrant d'obésité morbide à 50 ans et faisant aujourd'hui osciller la balance à 163 lbs », précise Guylaine Proteau. Le kinésiologue-kinésithérapeute, véritable spécialiste du mouvement et de ses perturbations, agit autant au niveau préventif que thérapeutique, principalement au niveau des problèmes musculo-squelettiques chroniques, occupant une place de premier plan dans le domaine des professions paramédicales. Tendinite, capsulite, bursite, périostite, scoliose, hernie discale, compression du nerf sciatique... toutes des problématiques sur lesquelles ces professionnels ont un impact positif. Pour une remise en forme générale, une perte de poids, diminuer et même faire disparaître des douleurs chroniques, le kinésiologue-kinésithérapeute est la ressource appropriée.

« Nous sommes des professionnels de la santé ayant suivi un programme au 2e cycle universitaire en mesure de recommander à nos clients des exercices thérapeutiques pour réduire leurs tensions musculaires et douleurs articulaires », mentionne Guylaine Proteau. Plusieurs des clients de la CKI sont référés par des physiothérapeutes, des chiropraticiens, des ostéopathes, des massothérapeutes, des médecins, des podiatres qui envoient leurs patients pour leur adaptation à une nouvelle orthèse, par exemple.

«La clinique CKI m'a redonné le goût de prendre soin de moi et de m'entraîner.»
Guy Lacharité

Avant de définir et déterminer un programme d'exercices adapté précisément pour une personne, le kinésiologue-kinésithérapeute effectue une évaluation de la condition physique de l'individu en prenant connaissance de l'historique médical de la personne (en accord avec celle-ci), et en faisant un bilan musculaire et une évaluation posturale.

« Nous examinons les causes, pas seulement les symptômes. On regarde la globalité du corps. En salle d'entraînement, nous supervisons le programme d'exercice en veillant à ce que les mouvements soient bien effectués selon la structure anatomique de la personne et ainsi éviter les risques de blessures. Nous faisons faire des exercices qui soignent les gens et nos entraînements sont destinés à monsieur et madame Tout-le-monde. Nous participons aussi à l'éducation et à la rééducation physiques des gens, avec des trucs sur l'hygiène de vie comme la posture », ajoute Guylaine Proteau.

Le kinésiologue-kinésithérapeute propose la rééducation de gestes et de mouvements par des étirements et du renforcement, mais aussi par des massages et des points de pression combinés à des mobilisations des membres, toujours dans un but thérapeutique.

Les kinésiologues et kinésiologues-kinésithérapeutes de la CKI se déplacent sur demande en entreprise pour faire des interventions, de l'évaluation, donner de la formation, faire de la prévention pour éviter les blessures causées par une mauvaise posture au travail ou une mauvaise condition physique et recommander des échauffements et des étirements, des micropauses au travail, etc.

La clinique de kinésiologie interdisciplinaire CKI emploie deux kinésiologues et deux kinésiologues-kinésithérapeutes formés, diplômés et expérimentés et propose des programmes d'entraînement privé, semi-privé et prochainement, en groupe. CKI existe depuis 2006 et est installée à son emplacement actuel depuis 2010. La clinique est ouverte du lundi au jeudi de 8 h à 20 h et le vendredi de 8 h à 15 h, sur rendez-vous seulement.



1943, rue Belvédère S, Sherbrooke (Québec) J1H 5Y3
Téléphone : **819.820.7597** | **www.ckinter.net**

CKI
Clinique de kinésiologie Interdisciplinaire

La compétence en esthétique a un nom

L'Académie internationale Compétence Beauté de l'Estrie est un institut privé de formation professionnelle complète dans le domaine des soins personnels.

Les cours offerts permettent de devenir esthéticienne, électrolyste, spécialiste dans les soins corporels (traitement facial, manucure, pédicure), le maquillage, la pose d'ongles, etc. De plus, le démarrage et la gestion d'entreprise et les services à la clientèle sont également abordés, ainsi que des cours spécialisés en dermatologie, en photoépilation, en photorajeunissement et en micro-dermabrasion.

« L'Académie est la seule école privée d'esthétique en Estrie. Le programme d'esthétique est un cours intensif de 600 heures avec huit étudiantes par classe afin de prodiguer toute l'attention nécessaire pour ce cours axé sur la pratique », explique Nathalie Croteau, directrice générale de l'Académie internationale Compétence Beauté de l'Estrie.

La formation pour devenir esthéticienne dure approximativement six mois, avec 30 % de théorie et 70 % de pratique, et en ayant recours aux équipements à la fine pointe des dernières technologies dans le domaine.

L'Académie offre la formation de base ainsi que des cours de perfectionnement dans diverses techniques. Des cours à la carte sont aussi offerts : décoration d'ongles, permanente et coloration des cils, extension des cils, bijoux dentaires et perçage d'oreilles, etc.

« Dès l'obtention de leur diplôme, nos esthéticiennes sont compétentes et aptes à évoluer en milieu de travail », ajoute Nathalie Croteau.

L'Académie internationale Compétence Beauté existe depuis 17 ans au Québec avec des succursales à Montréal et Longueuil et en est à sa troisième année à Sherbrooke. Le programme est reconnu par le ministère de l'Emploi et Développement social du Canada. Les cours sont offerts en semaine, du lundi au vendredi de 9 h à 16 h.

La compétence en esthétique a un nom : Académie internationale Compétence Beauté de l'Estrie!

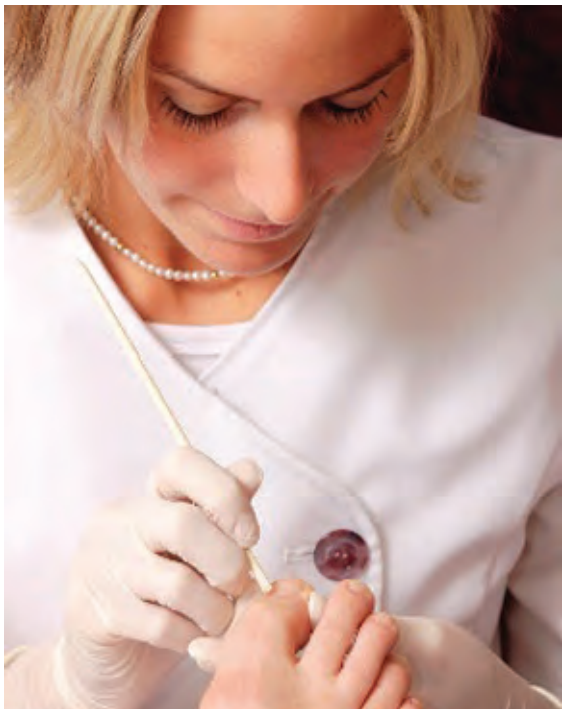



Téléphone : **819.822.4200 ou 1.800. 833.2333**
www.coursesthetique.ca

INSTITUTION DE FORMATION
Académie Internationale Compétence Beauté
ESTHÉTIQUE
DE L'ESTRIE

À découvrir et à… déguster :

Marye Chef!

Vous voulez bien manger, avoir un menu équilibré, déguster des mets nutritifs, goûteux et authentiques… Mais vous n'avez pas le temps de cuisiner comme vous aimeriez le faire… Marye-Josée Bolduc a une solution à vous proposer : Marye Chef!

Chaque semaine, Marye Chef propose un menu différent de mets préparés, faits d'ingrédients frais de première qualité. Emballés sous vide, les plats cuisinés Marye Chef se conservent plus de dix jours au réfrigérateur, se congèlent, se réchauffent facilement, sans agent de conservation ni glutamate monosodique, et à 75 % sans gluten. Marye Chef vous facilite la vie avec une nourriture de qualité, de la recette traditionnelle à l'expérience gastronomique, en privilégiant des produits locaux et saisonniers.

« Nous voulons innover en présentant des plats cuisinés élaborés et savoureux et avec un rapport qualité-prix incomparable », mentionne fièrement Marye-Josée Bolduc.
Marye Chef offre ces mets préparés pour emporter (ou pour déguster sur place à l'heure du lunch) ainsi qu'un service traiteur de buffet froid, de boîtes à lunch diversifiées avec sandwiches et/ou salades.

« Notre service traiteur est spécialisé principalement vers le secteur corporatif. Par exemple, c'est nous qui préparons tous les plats proposés au bar santé du centre Progym de Rock Forest, explique Marye-Josée Bolduc. Nous préparons aussi des menus spéciaux pour les fêtes et d'autres événements spéciaux. »

Marye-Josée Bolduc évolue dans le domaine de l'alimentation depuis 30 ans. Après avoir été aux commandes et aux fourneaux du restaurant végétarien « Le Bateleur » pendant une douzaine d'années, Marye-Josée Bolduc a fondé « Marye Chef » en 2003. Chef cuisinière reconnue pour son avant-gardisme, elle a aussi effectué de la recherche et du développement de mets préparés pour les personnes dysphagiques.

Quelques exemples de plats qu'on découvre chez Marye Chef : potage andalou (crème de tomate et fines herbes); salade Cléo (laitue romaine, parmesan, mozzarella, olives, croûtons à l'ail, poivrons, lardons et vinaigrette tamari); poulet cordon-bleu (poitrine de poulet farcie au jambon et mozzarella râpé dans une sauce rosée accompagnée de nouilles à la crème); boeuf au gingembre (boeuf juteux effiloché dans une sauce tamari au gingembre frais, servi avec riz aux poireaux et légumes mixtes); spaghettini au saumon et à l'aneth frais (fine sauce blanche au saumon et à l'aneth frais) accompagnés de salade Cléo; calzone aux légumes grillés à la tex-mex (pâte à pizza dorée farcie de légumes frais du jardin, de boeuf haché maigre, zucchinis, poivrons, oignons rouges et un mélange de fromage légèrement épicé, accompagné d'une salade Cléo). Ce menu change à toutes les semaines avec des propositions originales et délicieuses.

Sauces, vinaigrettes et d'autres produits (rillettes, pâtés, mousses de foie, confitures et marmelades, etc.) sont aussi disponibles à la boutique de la rue Denault.

Il y a trois façons simples de commander les plats cuisinés Marye Chef. En ligne : on consulte le menu hebdomadaire proposé chaque mardi, on commande les mets choisis en quelques clics et on les prend pour emporter en début de semaine suivante. On peut également commander par téléphone ou directement sur place, à la boutique.

Pour des plats cuisinés avec amour, avec goût, avec originalité, avec recherche, avec plaisir… Marye Chef!

Bon appétit!



Du lundi au vendredi de 10 h à 17 h 30
1361, rue Denault, Sherbrooke (Québec) J1E 2S9
Téléphone : **819.565.7070 ou 819.565.3691**
www.marychef.ca

Marye Chef
PLATS CUISINÉS AVEC AMOUR!

Nuance Santé Beauté :
moment privilégié et expérience mémorable!

Nuance Beauté Santé est un cabinet d'esthétique et de microtrolyse à la fine pointe des dernières tendances dans le domaine des soins de beauté.

Linda Talbot et son équipe vous proposent leurs services d'experte-conseil en esthétique et en électrolyse et offrent différents forfaits de soins et de services pour vous accorder un moment de bien-être, de détente et de ressourcement : « Un traitement de soins redonne à la peau son éclat et procure un teint radieux et mat. Mais surtout, une visite chez une esthéticienne est un moment privilégié qui, j'espère, sera pour vous une expérience inoubliable », confie Linda Talbot.

Nuance Beauté Santé vous promet des soins personnalisés, des produits de haute qualité et des équipements à la fine pointe des technologies d'aujourd'hui. Ainsi, Linda Talbot est une des rares spécialistes dans la région de la microtrolyse, soit l'électrolyse assistée d'un microscope. Depuis plus de quatre ans, Andréa Forero, esthéticienne et technicienne laser, assure la relève au sein d'une équipe reconnue pour son fort calibre professionnel.



« Ma clientèle est très fidèle. Je la connais intimement et nous avons développé une belle relation de complicité. Et avec mon expérience, j'en suis maintenant à la troisième génération de clientes : les femmes d'hier sont devenues mères, puis grand-mères et aujourd'hui elles reviennent avec leurs filles. »

Linda Talbot offre également des conseils et des produits de maquillage : « J'aime aviser mes clientes sur les produits qu'elles utilisent, ce dont elles ont besoin, quand et comment y avoir recours et les appliquer. »



Au fil des ans et de ses expériences et connaissances, Linda Talbot est devenue une référence dans le domaine de l'esthétique. Régulièrement, on l'appelle, on la consulte pour des questions relatives à des techniques, à des produits, à la formation ou l'orientation d'une collègue esthéticienne ou électrolyste…

Linda Talbot s'est impliquée pendant toute sa carrière à l'Association des électrolystes et esthéticiennes du Québec (AEEQ), devenant vice-présidente puis présidente de l'association professionnelle. Elle a pu participer à la refonte des règlements de l'Association et des règles relatives à la formation professionnelle des esthéticiennes et électrolystes.

Comment reconnaît-on une esthéticienne-électrolyste compétente et professionnelle ?

« Une esthéticienne s'occupe des soins esthétiques de la peau, sans connotation médicale, précise-t-elle, des mains (manucure) et des pieds (pédicure), des poils (épilation à l'électrolyse, au laser et à la cire). Elle doit être diplômée, avoir complété et réussi sa formation. La façon de vous accueillir et de vous recevoir est un bon indice. La première consultation est gratuite et l'esthéticienne-électrolyste doit prendre le temps d'établir votre dossier personnel, question de définir les soins qu'elle peut vous procurer. Enfin, des références de clientes satisfaites sont un autre bon moyen pour reconnaître une professionnelle de l'esthétique. »

« Je veux qu'une visite chez Nuance Beauté Santé devienne un moment privilégié. Je suis disponible, à l'écoute de mes clientes, et je suis toujours passionnée par mon métier. Toute mon attention est tournée vers la satisfaction de la clientèle et lui faire vivre une expérience mémorable », conclut Linda Talbot. L'invitation est lancée.

Nuance Beauté Santé est dépositaire des produits Sothys, Laboratoire Dr Renaud, Colorscience, ainsi que des produits Gehwol pour les soins des pieds.

488, rue King E, Sherbrooke (Québec) J1G 1B5
Téléphone : **819.566.8488** | **www.nuancebeautesante.ca**

NUANCE
BEAUTÉ SANTÉ

Chauffe-Piscine Frédéric Bédard :
pour profiter à plein de la belle saison !

À la veille de la saison chaude, alors que tout un chacun va entreprendre les grandes manœuvres d'ouverture de sa piscine, quelle bonne idée ce serait de pouvoir en profiter vitement et… chaudement !

Chauffe-Piscine Frédéric Bédard veille à la vente, à l'installation et à l'entretien de chauffe-piscines pour les installations résidentielles de toute dimension, que ce soit une piscine hors terre ou creusée.

Les chauffe-piscines sont de plus en plus populaires et de plus en plus abordables. Autrefois réservées aux piscines creusées, il existe désormais des chauffe-piscines pour tous les formats de piscine. Il y a plusieurs façons de chauffer l'eau d'une piscine: chauffe-eau solaire, au gaz, à l'huile, au propane, électrique, etc. Mais la meilleure méthode selon le rapport qualité-prix demeure l'utilisation d'une thermopompe.

« C'est le système le plus répandu, le plus populaire et surtout le plus économique », indique Frédéric Bédard, technicien et propriétaire de Chauffe-Piscine Frédéric Bédard.



En plus de sa très grande facilité d'utilisation, la thermopompe demeure, et de loin, le moyen le plus économique de maintenir l'eau d'une piscine à la température voulue tout au long de la saison.

« Il existe maintenant plusieurs formats de thermopompe haute efficacité adaptés aux dimensions de la piscine. Aujourd'hui, la plus petite thermopompe développe jusqu'à 50 000 Btu. Il faut voir et évaluer quel produit est le plus adéquat selon les dimensions de la piscine », ajoute Frédéric Bédard.

Chauffe-Piscine Frédéric Bédard offre les trois principales marques de thermopompes, Thermeau, Nirvana et Hayward-Summit, tous des produits québécois. « Summit est un produit québécois, mais la compagnie est passée sous le giron américain quand Hayward en a fait l'acquisition. Les produits québécois sont reconnus pour leur grande efficacité énergétique, précise Frédéric Bédard. Ce sont tous des produits haut de gamme, efficaces, silencieux et performants. Les composantes de ces appareils sont de très bonne qualité. »



Depuis sa fondation en 2008, Chauffe-Piscine Frédéric Bédard a installé plus de 500 thermopompes de piscine et doit son succès à un service rapide, complet et garanti. « Mon entreprise assure un service tout inclus. Règle générale, les pisciniers ne font pas le service sur les thermopompes et doivent contacter le fabricant. C'est celui-ci qui enverra son propre technicien ou un sous-traitant pour effectuer la réparation. Voilà un avantage de plus que j'offre à mes clients, car ils s'adressent directement à moi, leur technicien. Vous ne paierez pas plus cher qu'en magasin et vous aurez l'assurance d'être bien servis! Et nous servons toute l'Estrie et une bonne partie de la Montérégie », mentionne Frédéric Bédard. Chauffe-Piscine Frédéric Bédard a acquis les actifs d'une autre entreprise, Thermo Piscine Granby, afin d'assurer la continuité des opérations en Montérégie.

L'installation d'un chauffe-piscine ne prend que quelques heures et il n'y a aucun entretien à effectuer, sinon de bien drainer les tuyaux et tubulures avant l'arrivée de la saison froide. Chaque fabricant offre une garantie, généralement d'une durée de dix ans et la durée de vie d'un chauffe-piscine se situe entre 12 et 15 ans.

Pour profiter de notre piscine le plus longtemps possible lors de cette saison qui peut paraître parfois si courte, quoi de mieux qu'un chauffe-piscine.

2346 rue des Sapins, Sherbrooke (Québec) J1R 0G5
Téléphone: **.819.345.7707** | **www.chauffe-piscine.com**
Montréal et la Montérégie: 1-800-360-4434

Chauffe Piscine
Frédéric Bédard

A.R. Wilson :
votre satisfaction est notre priorité !



A.R. Wilson offre une gamme complète de services de plomberie commerciale et industrielle. Son équipe maîtrise toutes les compétences nécessaires pour réaliser vos projets : chauffage, chauffage radiant, systèmes à vapeur et eau chaude; systèmes au gaz, gaz naturel et appareils sous pression; géothermie; etc.

Après avoir travaillé 17 ans comme plombier tuyauteur au sein de l'entreprise fondée en 1894 à Sherbrooke, Alain Santerre en est devenu le propriétaire en 2012. Autrefois sur la rue Denault à Sherbrooke, A.R. Wilson a alors déménagé ses installations dans des locaux plus vastes dans le parc industriel de l'arrondissement Bromptonville.



L'entreprise est spécialisée dans les travaux de plomberie et de tuyauterie, de chauffage et de climatisation pour le secteur institutionnel, commercial et industriel, et ne touche pas au secteur résidentiel. A.R. Wilson compte une dizaine d'employés permanents et embauche d'autres travailleurs au gré des contrats, des besoins et des périodes de l'année.

« L'Université de Sherbrooke, le CHUS, les commissions scolaires de la région et les entrepreneurs généraux sont nos principaux clients. Notre vaste expérience et notre expertise à la fine pointe de la technologie nous permettent de nous attaquer, d'affronter des travaux spéciaux, hors de l'ordinaire. Notre équipe ne recule devant aucun défi et il n'y a pas grand-chose qui nous fasse peur », mentionne Alain Santerre.

Le marché d'alimentation Métro-Richelieu de Rock Forest, la tour d'eau, le système de refroidisseurs ainsi que l'installation de génératrices industrielles à l'Université de Sherbrooke, sont parmi les dernières réalisations dignes de mention de A.R. Wilson.

« Nous misons avant tout sur un service attentif, une réponse rapide et le respect des échéanciers, le tout selon un rapport qualité-prix très compétitif », conclut Alain Santerre.

A.R. Wilson est membre de la Régie du bâtiment du Québec, de la Corporation des maîtres mécaniciens en tuyauterie du Québec et de l'Association de la construction du Québec.

CMMTQ
Corporation des maîtres mécaniciens en tuyauterie du Québec

Association de la construction du Québec

Téléphone : **819.569.2509** | **www.ar-wilson.com**

A. R. Wilson Depuis 1894
Plomberie • Chauffage • Gaz Naturel

Vidéo Daniel Lemay

Les nouvelles technologies multimédias passionnent M. Lemay, propriétaire de l'entreprise Vidéo Daniel Lemay. « J'ai toujours aimé réaliser des productions audiovisuelles. Grâce à l'évolution des technologies, les possibilités sont illimitées. J'aime suivre l'évolution et me procurer les dernières technologies », a expliqué M. Lemay.

Depuis 2007, Daniel Lemay se consacre à temps plein à son entreprise qui a été fondée en 1989. Autodidacte, M. Lemay a tout de même souhaité suivre une formation à l'école de ciné-vidéo du Québec. « Il y a plusieurs années que j'ai fondé mon entreprise, mais depuis une dizaine d'années, je vis de ma passion. Je travaille à temps plein à la réalisation de productions audiovisuelles. »

C'est de manière très progressive que s'est fondée l'entreprise Vidéo Daniel Lemay. Son expérience professionnelle a commencé alors qu'il a proposé ses services à une école de danse. « Cela fait maintenant plus de 20 ans que j'effectue leurs productions audiovisuelles. Étant donné que je fais peu de sollicitation, c'est principalement par le bouche-à-oreille que je me suis fait connaître », a-t-il indiqué. C'est d'ailleurs pour plus d'une quinzaine d'écoles primaires, secondaires et troupes de danse qu'il offre ses services professionnels.



Suivre la vague

« Il faut être au fait de l'évolution technologique », prévient M. Lemay. « Chaque fois qu'il y a une nouvelle technologie, une nouvelle caméra, j'ai le désir de me la procurer pour offrir des productions audiovisuelles de meilleure qualité. » Pour le propriétaire, ces avancées technologiques sont des possibilités d'améliorer la qualité de son travail. Il s'assure d'utiliser les outils à la fine pointe de la technologie : « Je change presque chaque année mes caméras pour offrir une qualité maximale aux clients. »

Services de productions audiovisuelles

Vidéo Daniel Lemay offre des services de tournage à une ou plusieurs caméras **Ultra HD 4K** et de montage vidéo. « Il est possible de faire des copies DVD et Blu-ray ou d'y transférer du contenu», a précisé M. Lemay. Une gamme de services de productions audiovisuelles est offerte, quel que soit l'événement : spectacle, défilé de mode, pièce de théâtre, anniversaire ou mariage. M. Lemay a les équipements et l'expertise nécessaires pour répondre à tous les services. La retransmission en direct sur écran géant ou sur internet ainsi que l'animation 2-D font aussi partie de ses expertises.

Publicités

Un service clé en main est proposé aux entreprises qui souhaitent produire une vidéo corporative. Le tournage, la narration ainsi que le montage sont pris en charge par l'entreprise.

Pour de plus amples informations sur les services offerts par Vidéo Daniel Lemay, rendez-vous sur leur site internet www.VideoDanielLemay.com.

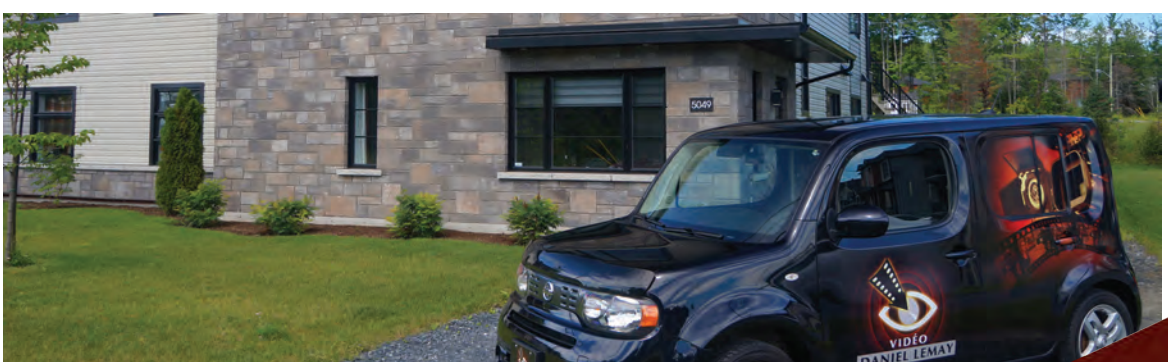

5049, rue Bertrand-Fabi, Sherbrooke (Québec) J1N 0S7
Téléphone : **819.565.4522** | **VideoDanielLemay.com**

VIDÉO
DANIEL LEMAY

Cuisines et salles de bain Renaissance :
pour une cuisine « Hamon » goût!

Cuisines et salles de bain Renaissance propose la rénovation de votre cuisine ou de votre salle de bain. Que ce soit les armoires, les comptoirs, les éviers et robinets, les accessoires et la quincaillerie, Luc Hamon a plein de nouveautés à vous présenter. « Vous pouvez bénéficier actuellement du nouveau crédit d'impôt de 2 500 $ du gouvernement du Québec dans le cadre du programme LogiRenov », souligne Luc Hamon.

Armoires et meubles en bois, laque, polyester, thermoplastique ou mélamine d'origine européenne ou canadienne... Meubles de rangement, comptoirs de cuisine en granit, en quartz, en corian ou en stratifié, îlots de cuisine, miroirs, tiroirs à fermeture silencieuse, dosserets (l'espace mural entre les armoires et les comptoirs), poubelles et centres de recyclage, tiroir « SOS », armoire pivotante « Lazy Susan » pour les coins ou « Flymoon » pour les angles morts… « Nous offrons tous les matériaux disponibles sur le marché. Tout est fait sur mesure tant pour le résidentiel que le commercial. Le seul standard qui tienne est celui du client », avertit Luc Hamon.



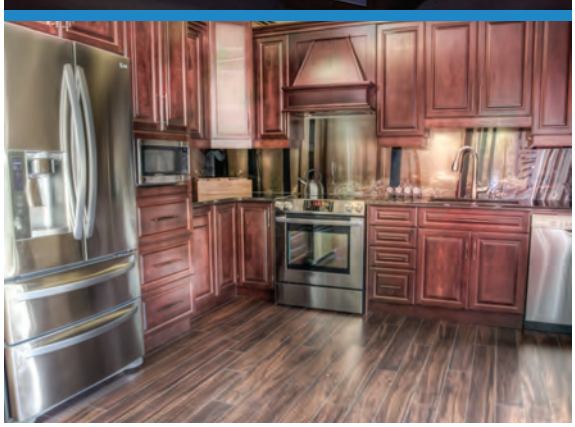



Sur mesure et en 3-D

Cuisines et salles de bain Renaissance se rend à domicile pour mesurer l'espace disponible et optimiser au maximum votre cuisine et votre salle de bain. Puis, on dessine au moyen d'un logiciel 3-D (trois dimensions) l'aménagement que vous avez choisi. On vous présente sur un grand écran de 60 pouces le résultat. C'est alors l'occasion d'effectuer les différentes modifications de formes, styles, couleurs, teintes, comptoirs et dimensions avant de lancer la production des différents éléments.

« Notre marque de commerce : le client voit précisément les produits qu'il achète dans leur environnement, des produits faits sur mesure rapidement et précisément et pour les meilleurs prix et délais de livraison en ville » affirme Luc Hamon.

Toute la fabrication, l'assemblage et la finition sont faits dans la région de Sherbrooke (chez Art-Moires Inspiration).

Cuisines et salles de bain Renaissance offre également tous les électroménagers d'une cuisine fonctionnelle et moderne : cuisinières, réfrigérateurs, micro-ondes, lave-vaisselle, hottes d'évacuation, cellier, etc. « Cuisines et salles de bain Renaissance est une boutique spécialisée one-stop, où vous trouverez tout ce dont vous avez besoin pour la cuisine à un seul et même endroit », ajoute Luc Hamon.

2755, rue King O (coin Lionel-Groulx), Sherbrooke (Québec) J0B 1M0
Téléphone : **819.791.9515** | **www.cuisinesrenaissance.ca**

Cuisines et salles de bain Renaissance
Une cuisine «Hamon» goût !

Atelier RF :
une entreprise de chez nous en pleine croissance!

Atelier RF conçoit et fabrique des godets (ou « buckets ») et des attaches industrielles pour excavatrices et chargeurs sur roues de toutes les marques : des produits d'excavation avec attache rapide, des godets à tranchée, à fossé, trapézoïdal, à déversement latéral, des peignes et grappins, etc. L'entreprise de Sherbrooke dessert tout l'est du Canada (Québec, Ontario et provinces maritimes) et la Nouvelle-Angleterre aux États-Unis.



« Nous avons même des clients qui commencent à nous solliciter en Europe. Nous offrons toute une gamme de produits haut de gamme, faits sur mesure pour les petites et grandes marques de machineries d'excavation. Nos clients sont principalement des concessionnaires, des distributeurs d'équipements spécialisés et des entrepreneurs. Nous comptons parmi nos clients, les compagnies Case, Komatsu, Volvo, Caterpillar, John Deere, Hitachi, Link-Belt et d'autres », précise Jocelyn Jacques, vice-président et directeur des ventes chez Atelier RF.



De plus, Atelier RF est le distributeur exclusif au Québec des produits d'attachement de démolition et recyclage Kinshofer (cisailles, pulvérisateur à béton, grappin de démolition) et des godets concasseurs MB.

Les produits d'Atelier RF sont très spécialisés et faits sur mesure et sur demande selon les spécifications des clients. L'entreprise fabrique des produits standard et spécialisés. Au sein même de l'entreprise, une équipe de techniciens dessinateurs conçoivent et développent continuellement de nouveaux produits pour satisfaire les besoins et les demandes de l'industrie.

Atelier RF fabrique ses produits de A à Z dans ses installations de Sherbrooke. On achète l'acier haute résistance en feuilles, un alliage nommé « Hardox 450 », réputé pour sa résistance exceptionnelle à l'usure. Grâce à une table de coupe d'acier au plasma et au feu programmée informatiquement, l'acier est taillé de manière optimale, à une vitesse de 1 400 pouces à la minute. Une des plus grosses presses d'acier de la région (600 tonnes !) plie au besoin les pièces d'acier avant de passer par un des huit postes d'assemblage et de soudure, assistés de machinerie numérique, puis à l'atelier de peinture.

« C'est du travail de haute précision, au millième de pouce, souligne Jocelyn Jacques. Tout est fait ici. Et quand nous n'avons pas les outils dont nous avons besoin, nous les créons ! », ajoute-t-il. Le plus grand godet fabriqué par Atelier RF atteignait une capacité de 20 verges/cube !

L'entreprise existe depuis 30 ans cette année et connaît une importante croissance sous la direction des trois associés propriétaires, Yannick Dupont, Jocelyn Jacques et Vincent Lessard. Atelier RF compte plus de 30 employés et a obtenu une mention d'excellence pour le développement des ressources humaines lors du gala Reconnaissance Estrie 2011.

Atelier RF est reconnu pour la qualité et la durabilité de ses produits, la qualité du service, et le plus strict respect des délais de livraison. « Notre réputation est basée là-dessus et nous sommes reconnus pour être à la hauteur de notre réputation à des prix très compétitifs », conclut Jocelyn Jacques.

Téléphone : **819.847.4136**| **www.atelierrf.com**

Les encadrements Turgeon :
respect de l'œuvre et confiance du client

Les encadrements Turgeon offre un service spécialisé et personnalisé d'encadrement sur mesure pour tous les projets, de toutes les dimensions, autant commerciaux que privés.

« Nous nous sommes bâtis une clientèle fidèle et une réputation auprès des artistes», confie Marc Turgeon. Située sur le boulevard Industriel, à l'écart du circuit commercial traditionnel, l'entreprise est méconnue de grand public. Pourtant, avec plus de 30 ans d'expérience et d'expertise, on a tout intérêt à connaître Les encadrements Turgeon.

Au début des années 60, André Turgeon a mis sur pied un atelier de menuiserie à Windsor où il a entrepris d'y faire de l'encadrement. En 1983, son fils Marc Turgeon et sa conjointe Manon Pellerin ont pris en main l'atelier pour continuer l'affaire. En 2000, Les encadrements Turgeon a déménagé à Sherbrooke pour offrir une gamme complète de produits et services d'encadrement et de laminage, tant aux entreprises qu'aux particuliers, avec service de livraison dans toute la région de Sherbrooke.

À quoi reconnaît-on un bel encadrement ?
« C'est un ensemble. Le premier critère demeure le respect de l'œuvre à encadrer que ce soit une peinture, une photo, un diplôme ou un certificat, un chandail de hockey », indique Marc Turgeon. Oui, à peu près tout peut être encadré !

L'encadrement doit s'harmoniser avec l'œuvre et non pas avec le décor environnant. « Pour moi, quand on remarque l'encadrement en premier, c'est qu'on a manqué notre coup. On ne devrait pas voir l'encadrement. Le cadre doit servir, mettre en valeur l'œuvre encadrée. Une œuvre bien encadrée devrait durer malgré les changements de décor d'une pièce ».

La simplicité est un autre critère important aux yeux de Marc Turgeon : « Un encadrement est un luxe qui peut être coûteux. Les matériaux peuvent s'avérer dispendieux et les prix sont très variés. Il est facile de vendre quelque chose que le client n'a pas besoin. Notre marque de commerce est basée sur la confiance et le respect ».

Simplicité, respect de l'œuvre et du besoin du client, sont les principaux facteurs à évaluer pour réussir un bel encadrement.

Les clients ont le choix entre 1 500 moulures différentes, en bois, en métal, et en MDF, un matériau grandement amélioré. « Nous privilégions le bois, parce que c'est un matériau noble et qu'il se travaille bien », souligne Marc Turgeon.

Les encadrements Turgeon offre également des services de laminage sur une multitude de supports tels que le plexiglas, le foam cord et le gater foam dans tous les formats jusqu'à un maximum de 5 pieds (1 mètre 52) par 10 pieds (3,05 mètres).

Prochainement, Les encadrements Turgeon offrira un nouveau service, soit la fabrication de toiles montées sur châssis pour les artistes et ce, dans tous les formats ou sur demande spéciale.

« Tous nos produits, les encadrements, les laminages et les toiles montées, sont fabriqués et assemblés sur place, dans notre atelier », tient à préciser Marc Turgeon.

3535, boul. Industriel, Sherbrooke (Québec) J1L 1X7
Téléphone : **819.820.7344** | **www.encadrementsturgeon.com**

Électro-Estrie

Électro-Estrie offre des services de réparation et de ventes de pièces d'appareils électroménagers : laveuse, sécheuse, cuisinière, réfrigérateur, congélateur, micro-ondes, lave-vaisselle, déshumidificateur, etc.

Que ce soit pour des réparations électriques, électroniques ou mécaniques, Électro-Estrie offre le service à domicile dans toute la région de l'Estrie ou en atelier au 386, rue Saint-Edmond à Coaticook.

Électro-Estrie distribue également les pièces de toutes les grandes marques d'appareils électroménagers disponibles sur le marché.

Électro-Estrie compte plus de 25 ans d'expérience dans le domaine des électroménagers.

Pour un service rapide et courtois et un travail garanti : Électro-Estrie!

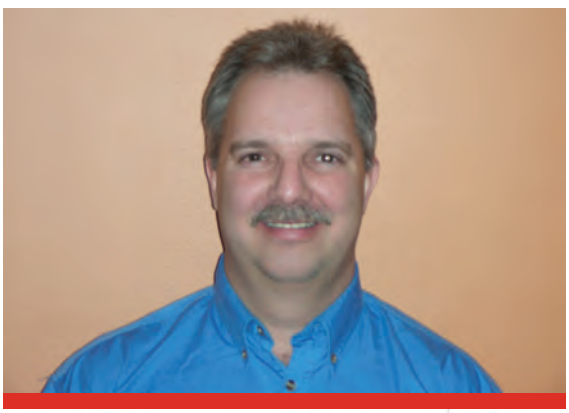



Nettoyeur X-Trem Propre :
une entreprise où ça sent bon!

Nettoyeur X-Trem Propre offre des services de buanderie et de nettoyage à sec traditionnels tout en se spécialisant dans les services de nettoyage après sinistre.

Que ce soit un incendie ou une inondation, Nettoyeur X-Trem Propre lave, nettoie et désinfecte les vêtements, couvertures, serviettes, draperies, carpettes et tapis, de toute trace d'odeurs de fumée, d'humidité ou de moisissures.

L'entreprise a innové en développant un créneau précis dans son domaine en offrant les services spécialisés de lavage et de nettoyage d'équipements sportifs de hockey, football, baseball, etc. Épaulettes, culottes protectrices, casques, gants, genouillères et protège-coudes, bas et espadrilles, sacs de sport et sacs à dos, tout équipement sportif et même les patins peuvent être nettoyés et désinfectés grâce à l'expertise et aux produits spécialisés de Nettoyeur X-Trem Propre.

« Il est plus facile de dire ce qu'on ne peut pas laver plutôt que le contraire », mentionne Richard Grenier de Nettoyeur X-Trem Propre.

Nettoyeur X-Trem Propre effectue la collecte et la livraison sans frais, et offre des contrats d'entretien pour des services de nettoyage commerciaux, institutionnels ou personnels. De plus, Nettoyeur X-Trem Propre distribue et vend des produits pour détruire les odeurs particulièrement désagréables : urine de chat, mouffette, mazout, etc.

En plus du commerce situé à Coaticook, Nettoyeur X-Trem Propre propose neuf points de dépôt et de cueillette dans la grande région estrienne : à Ayer's Cliff, Compton, Martinville, Saint-Edwige et Waterville. À Sherbrooke, on peut confier ses choses à nettoyer au Complexe Thibault, chez Momo Sports, Éconosports et Jacques Moreau Sports.





386, rue Saint-Edmond, Coaticook (Québec) JOB 1MO
Téléphone : **819.674.3910** | **www.electroestrie.com**
Nettoyeur X-Treme Propre :
Téléphone : **819.849.3773 - 819.822.1638**

ÉLECTRO ESTRIE

NETTOYEUR X-TREM PROPRE INC.
BUANDERIE & NETTOYAGE À SEC
Les Spécialistes Après Sinistre

Institut SUR LE BOUT DE LA LANGUE :
apprentissage dynamique

« *L'Institut linguistique SUR LE BOUT DE LA LANGUE se veut à la fois un endroit détendu et dynamique. Notre philosophie est l'apprentissage sans pression* », a lancé d'entrée de jeu la propriétaire, Mme Annie Martineau.

Fondé en 2011 par Annie Martineau et Sylvie Lévesque, l'Institut connaît un franc succès depuis son ouverture. Ce sont plus de 500 étudiants, âgés de 3 à 75 ans, qui bénéficient chaque année de cours d'anglais, de français et d'espagnol, axés sur la pratique et la conversation. « L'interaction est très importante pour apprendre une nouvelle langue, c'est pourquoi nous abordons en cours des sujets qui touchent les participants, comme l'actualité ou les voyages. En tenant compte des intérêts des participants, on s'assure de leur participation », a expliqué Mme Martineau. « Il n'y a pas d'examen et les cours ne sont pas magistraux », a-t-elle précisé. Bien qu'il y ait une portion de cours et d'exercices théoriques, ces derniers sont toujours suivis d'échanges conversationnels. La conversation, la prononciation, l'écoute et l'écrit sont tous des aspects pratiqués lors d'une session.

Services offerts
Plus d'une dizaine de professeurs offrent des cours soit pour des groupes ou des entreprises. « Les cours sont offerts à des groupes de 10 personnes maximum, question de consacrer de l'attention à chacun d'eux », a spécifié Sylvie Lévesque. En ce qui a trait aux formations en entreprise, elles sont spécifiques aux secteurs d'activités de l'entreprise et elles sont données sur place. Il est aussi possible de recevoir des cours privés et personnalisés : « Les cours privés sont adaptés sur mesure pour répondre aux objectifs et aux motivations de chacun », a indiqué Annie Martineau. De plus, les deux propriétaires invitent les enfants à s'inscrire à des cours de langues. Les formules d'enseignement aux enfants donnent l'occasion aux jeunes de pratiquer une langue seconde par l'entremise de divers jeux tels que le bricolage, la cuisine et le sport.

« Le parler est toujours le plus difficile à assimiler lorsqu'on apprend une nouvelle langue », insiste Mme Martineau. L'institut SUR LE BOUT DE LA LANGUE propose ainsi de multiples occasions pour les étudiants d'échanger à travers des activités de nature diverse. Les propriétaires insistent sur l'accessibilité de leurs services : « Nos cours sont les moins chers en ville, moins chers que les cours du Cégep ou ceux des universités, il n'y a pas de comparaison possible. Nos cours sont accessibles à tous », ont-elles fait savoir.

Voyage à l'étranger
Les gens qui suivent des cours chez nous sont toujours motivés à participer à des activités pour pratiquer leur langue d'apprentissage. « À l'occasion, nous organisons des voyages pour nos étudiants. L'année dernière, nous sommes allés à New York. Nous pensons pour la prochaine année visiter un pays de l'Amérique latine avec les étudiants en apprentissage de l'espagnol. » Ces voyages s'avèrent être une opportunité de mettre en pratique les enseignements théoriques reçus.

Semaine intensive
L'Institut linguistique propose une semaine intensive de deux heures par jour à tous les étudiants désireux d'améliorer l'expression orale de leur langue d'apprentissage. Lors de cette semaine, les étudiants sont invités à converser sur divers sujets : « ce sont des conversations dirigées, c'est-à-dire que le professeur introduit un sujet de conversation et amène les étudiants à échanger entre eux », a expliqué Mme Martineau.

Activités communicationnelles
Les étudiants ont aussi la possibilité de participer au club de lecture pour perfectionner leur compréhension de lecture. Toujours dans le dessein de perfectionner le langage parlé, des rencontres impromptues sont organisées à l'occasion entre les étudiants : « On propose des activités de conversation en groupe. On se rencontre dans un café par exemple et on converse dans la langue que l'on veut pratiquer », a souligné Mme Martineau.

Pour de plus amples informations sur les cours et les activités offerts par l'Institut linguistique SUR LE BOUT DE LA LANGUE, rendez-vous sur leur site internet www.surleboutdelalangue.ca. Des nouveautés seront proposées pour la session d'automne, notamment des cours d'arabe pour les débutants.



4117, rue Bertrand-Fabi, Sherbrooke (Québec) J1L 2G3
Téléphone : **819.943.3554 | www.surleboutdelalangue.ca**

SUR LE BOUT DE LA Langue

La cabane à sucre Chalet des érables :
pour une expérience authentique!

« On s'est gâtés quand nous avons acquis cette érablière en 2000. Et nous voulons gâter nos invités. C'est pour ça qu'ils reviennent. Moi, ma paie, mon salaire, c'est le sourire des gens qui sortent d'ici, le même sourire que je retrouve quand ils reviennent année après année. Et ce qui me touche davantage, c'est la belle publicité que nous font nos fidèles clients », lance Lise Plante, sous le regard complice de son conjoint et partenaire, Jean Paquette.

L'érablière et la cabane à sucre Chalet des érables sont situées au 323, chemin Smith à Cookshire, à quelques kilomètres du centre-villede Sherbrooke. Lise s'occupe de la cuisine et des réservations, alors que Jean veille aux 5 000 entailles d'érables sur tubulure et à la fabrication du sirop d'érable et des divers produits dérivés : beurre d'érable, tire, cornets de tire, etc.

« *Cette année, la saison des sucres est tardive. En 2012, j'avais terminé ma saison le 25 mars. Mais cette année, le 25 mars, je n'avais pas encore commencé à bouillir l'eau d'érable. On s'attend à une année de production moyenne* », constate Jean Paquette.



La différence

Au Chalet des érables, on se fait un point d'honneur d'offrir des aliments de qualité et surtout des mets traditionnels faits à la maison. « *Tout est fait, préparé ici, sur place. Que ce soit la soupe aux pois traditionnelle, les marinades, les fèves au lard et les crêpes... On ne prend pas de raccourcis en offrant du pouding chômeur fait avec de la cassonade ou des saucisses à hot dog dans le sirop. Nous sommes fiers d'offrir à nos clients de fragiles grands-pères dans le sirop d'érable et des saucisses à déjeuner porc et boeuf. On ne veut pas faire de compromis. C'est beaucoup plus long et laborieux, mais on tient à offrir un repas de cabane à sucre typique, traditionnel et savoureux. C'est ce qui fait toute la différence et c'est ce que notre clientèle recherche* », ajoute Lise Plante.



La cabane à sucre Chalet des érables peut accueillir jusqu'à 200 personnes dans une vaste salle confortable à l'ambiance familiale, et selon la formule « buffet à volonté ». L'endroit est pourvu d'accès pour les personnes à mobilité réduite et les invités peuvent apporter leurs consommations (vin, bière, etc.). Le samedi, on sert le repas du midi et celui du soir, et le dimanche, on offre un brunch avant le service du repas du midi. « *Nous pouvons aussi accueillir des groupes la semaine, sur demande* », mentionne Mme Plante.

Après le repas, on peut déguster la délicieuse tire sur neige disponible à volonté, servie à l'abri des intempéries à l'intérieur de la cabane à sucre. « *On n'a pas à attendre en file pour y goûter juste un peu* », relate un fervent amateur. Après la tire, on peut même demander à Jean pour une petite visite guidée de la sucrerie pour se faire expliquer tout le processus, « *du trou dans l'arbre jusqu'au sirop sur la table* », comme le dit si bien Jean Paquette.

Le site est paisible et propice à renouer contact avec la nature. Normalement, un sentier permet de marcher et profiter du paysage enchanteur de l'érablière d'une cinquantaine d'acres, «*mais cette année, ce n'est pas un hiver normal* », indique Jean Paquette. L'accumulation de neige rend les sentiers difficilement praticables.

Toujours dans le but d'offrir une expérience authentique, on peut même faire une promenade en carriole, couverte en cas de pluie et de vent, tirée par des chevaux de trait. « *Des chevaux remarquables qui impressionnent les petits et rappellent de bons souvenirs aux plus âgés* », fait observer Lise Plante.

On vous attend pour célébrer avec nous cette belle tradition du temps des sucres!

323, Chemin Smith, Cookshire-Eaton (Québec) JOB 1MO
Téléphone : **819.875.5315** | **www.chaletdeserables.ca**
chaletdeserables@hotmail.ca

Le Chalet des Erables

Performance Xtreme :
pour le plus pur plaisir de s'entraîner

Performance Xtreme est un gymnase d'entraînement situé à l'arrière des locaux du ProGym de Rock Forest à Sherbrooke.

Fondé par les entraîneurs Steve Bégin et Christian Ménard en janvier 2012, Performance Xtreme compte sur une équipe de base de quatre entraîneurs dûment diplômés tout en pouvant faire appel à d'autres à temps partiel selon les besoins et la demande.

« La principale différence avec les autres gymnases d'entraînements, c'est que Performance Xtreme n'est pas uniquement orienté vers la musculation. Oui, il y a de la musculation, mais Performance Xtreme offre beaucoup plus. Nous adoptons nos programmes d'entraînement selon les besoins précis de notre clientèle : souplesse, flexibilité, endurance… Nous sommes des spécialistes pour la préparation physique, la mise en forme vers un but spécifique : que ce soit un joueur de hockey ou de football qui veut se préparer pour la prochaine saison, un triathlète en vue d'un course IronMan ou Xman Race, nous accompagnons même nos clients dans leur compétition », indique Steve Bégin.

Performance Xtreme dispose d'une variété d'équipements et de matériel pour développer tous les aspects de la condition physique : élastiques, chariot de poussée, pneus à flipper, cage multifonctionnelle, tous les outils pour un entraînement complet en force, en agilité, en flexibilité, des stabilisateurs, abdos, dorsaux, etc. Performance Xtreme a même un ring de boxe pour les amateurs !

« C'est un gym pour monsieur et madame tout-le-monde comme pour les sportifs chevronnés et athlètes confirmés, de 5 à 70 ans. Notre devise est : Faites-le premier pas et je ferai le reste pour vous ! Nous allons vous aider à atteindre et à apprendre à dépasser vos limites. Nous adaptons le programme d'entraînement sur mesure au client. Et nous avons tout le matériel conséquent pour travailler », ajoute Steve Bégin.

Performance Xtreme propose des cours et des exercices variés et complets, individuels et en groupe, et avec des tarifs très compétitifs.

Le tout dans le plus pur plaisir de s'entraîner !



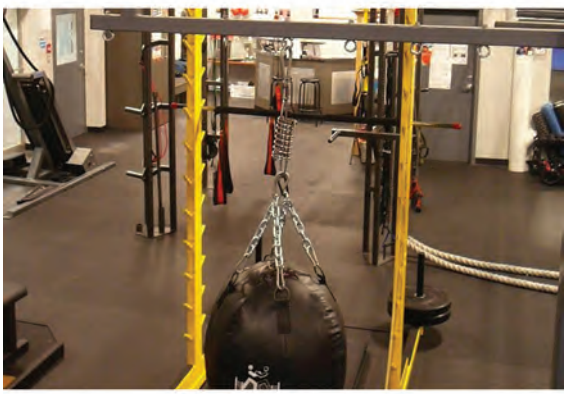

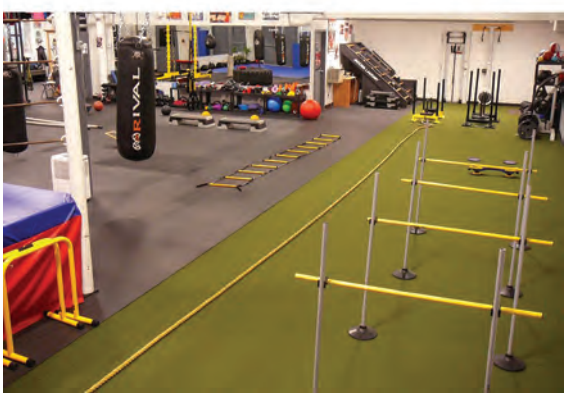

4796, boul. Bourque, Sherbrooke (Québec) J1N 2A7
Téléphone : **819.822.4745** | **www.performancextreme.ca**

PERFORMANCE XTREME



ANIMAUX

Toilettage
pour chien et chat

Service professionnel dans un environnement calme

bain • tonte • coupe aux ciseaux
coupe de griffes • nettoyage et épilation des oreilles • vidange des glandes anales

1110, rue Després
Sherbrooke

819 679-5157
toilettagestephanieboldu c@hotmail.com

Stéphanie Bolduc
styliste diplômée

ANTIQUITÉS

ANTIQUE ÉLECTRO
Électroménagers antiques et rétro

Réparation
Achat / Vente
Restauration

François Dubuc | 819 346-1192
fdubuc@antiqueelectro.com | www.antiqueelectro.com

CENTRE-VILLE

Peinture sur céramique
Cuisine végétarienne et traditionnelle

Sylvie Drouin
819 563-7589

Café CRÉATIF
au croquis

92, rue Wellington N (2e étage)
Sherbrooke QC J1H 5B8

CHOCOLATIER
CHOCOLÀ

2445, rue King O
819 822-1771

macarons • chocolats fins
cupcakes • gâteaux
gâteaux de mariage
cadeaux corporatifs
gelatis • sorbets maison
www.1chocolat.ca



Marie au carré
Coiffure Stylisée

Coiffure
manucure
pédicure
pose d'ongles

88, rue Alexandre
Sherbrooke, QC

819 346-4777
Retrouvez nous sur

MUSÉE
nature
sciences
SHERBROOKE

naturesciences.qc.ca

Claude Couture
ANTIQUAIRE

819 820-2684
85, rue Wellington N
www.antiquairesherbrooke.ca

Pour la passion de notre patrimoine

meubles québecois, art populaire et
objets de notre patrimoine



CONSTRUCTION

PELROY
CONSTRUCTION & RENOVATION
APCHQ
RBQ 5678-7880-01
Entrepreneur Général
Philippe Pelchat & Gabriel Roy
Résidentiel · Commercial
Tél. : 819.791.7770
info@constructionpelroy.com
www.constructionpelroy.com
Agrandissement • réaménagement intérieur • cuisine • salle de bain
portes et fenêtres • toiture • finition intérieur et extérieur • patio et beaucoup plus...

COURS

A2
ANIME - ACTION
Studio de danse Anime-Action
danse urbaine, hip-hop, bboying, popping
Animations et spectacles
819 566-8170
www.danseanimeaction.com
SKÊNÊ MACHINE
Cours de théâtre
819 562-3738

BÉS musique
École de musique
Détaillant d'instruments de musique
Entretien et réparation d'instruments
Location d'instruments
20, rue Robidoux
Sherbrooke QC J1J 2W1
www.besmusique.ca
819.679.5748

Centre énergétique
Arts martiaux
Cours offerts au centre :
Karaté & Jiu-Jitsu
Auto-défense
Initiation au karaté (4 et 5 ans)
Petit samouraï
Laïdo
Cardio-kick
Yoga
Stretching
Renshi Christian Alain, 4e dan WKF | Caroline Beaudry, yoga et stretching
www.centreenergetiqueartsmartiaux.com
220, av. du Parc, Sherbrooke | 819 612-1655

ÉLECTRICIEN

Automatisation de l'Estrie INC.
Un travail professionnel, pour votre tranquillité d'esprit
ENTREPRENEUR ÉLECTRICIEN
RÉSIDENTIEL-COMMERCIAL-INDUSTRIEL-AGRICOLE
Propriétaires
Robert Beaulieu &
Éric Pomerleau
Urgence 24hrs
Sherbrooke
819-573-0500
www.automatisationdelestrie.ca

RÉSIDENTIEL • COMMERCIAL • INSTITUTIONNEL
R.B.Q. 5646-2013-01
FLASH ELECTRIQUE inc.
Sylvain Roy et
Jérôme Côté
2885, rue Hertel
Sherbrooke QC
J1L 1Y3
tél. : 819 791-4848
téléc. : 819 791-4949
WWW.FLASHELECTRIQUE.COM



ESTHÉTICIENNES

Lee pro-ongles
Soin professionnel des ongles
DESIGN AU AIR BRUSH
Acrylique · Gel U.V. · Pédicure spa · Manucure
Les heures d'ouverture:
Lundi au Vendredi : 10h à 19h
Samedi: 10h à 17h
2626 King Ouest, Sherbrooke, Québec J1J 2H1 Tél.: (819) 346-4564

FÊTE ENFANTS

La Maison du Bonbon
363, rue Marquette
Sherbrooke, QC J1H 1M5
819 823-3039
maisondubonbonsherbrooke.com

LASER PLUS
JEU DE POURSUITE LASER
819 346-0565
130-1, RUE WELLINGTON S
SHERBROOKE QC J1H 5C7

Produits linebert
www.linebert.com
Feux d'artifices pour professionnels et amateurs
1365, rue Principale S
Waterville
819 562-8827

GARAGES

MT
centre de mécanique
Mécanique générale
alignement
396, 12e Avenue S • Sherbrooke, QC • 819 565-4999

DG MÉCANIQUE
mécanique
alignement
3496, rue King E
Sherbrooke, (Qc) J1G 5J3
819 791-6565



GARAGES *(SUITE)*

GARAGE ÉMILE LAROCHELLE
entreprise familiale
Carrosserie - Débosselage - Peinture - Retouches - Pose de pare-brise
Réparation majeure de la perforation - Antirouille à base de graisse
on s'occupe de votre réclamation d'assurance, de A à Z
590, ch. du 4e rang • Sherbrooke (Brompton)
819 846-3545

volkswagen-audi eurotechnique@abacom.com
Euro Technique
1094, rue St-Marc
Sherbrooke, QC
J1K 2T7
819 564-1176
Propriétaires :
Patrick Gaudreau • Yvan Gagné
Patrick Nadeau • Frédéric Blanchet

Garage JMCO
819 791-9991
1735, rue Galt E, Sherbrooke
Mécanique générale automobile
(direction, suspension, frein, échappement)
Antirouille | Air climatisée
Diagnostique et analsye moteur (scan test)
Équipement à la fine pointe de la technologie

Garage Lessard 2002
DÉBOSSELAGE ET PEINTURE
carrosserie automobile • autos accidentées
Michel Lessard, prop.
1735, rue Galt E, Sherbrooke
819 564-1995

GARAGE M. BÉRUBÉ
mécanique générale | air climatisée | pneus | soudure
5968, rue Rodrigue Sherbrooke, QC J1N 3B2
819 864-4737

GARAGE René Jacques
CAA QUÉBEC
air climatisé - mécanique générale - alignement
diagnostic électronique - pneu - freins - direction
et plus
7110, boul. Bourque
Sherbrooke
819 864-4278
www.garagerenejacques.com

Auto Value
Centre de Service Certifié
Marius Turcotte Alignement
281, rue Queen, Sherbrooke, QC
819 564-7805
Alignement | Freins
Pneus et balancement
Silencieux | Direction | Suspension

Ti-Monstre Électrique enr.
Mécanique générale
• réparation et modification de filage électrique
• attache-remorque
819 573-0793
2573, ch. des Écossais, Sherbrooke
www.timonstreelectrique.com



MAISON

Armoires JMP
10290, boul. Bourque
Sherbrooke (QC) (Omerville)
819 847-1775
armoirejmp@gmail.com
armoires de cuisines
armoires de salles de bain
meubles sur mesure
estimation gratuite



FIBRE DE VERRE SHERBROOKE INC.
Le plus important fabricant de balcons de fibre de verre en Estrie.
4385, rue Robitaille
Sherbrooke, QC J1L 2K2
Fabrication de balcons et marches de composite
détaillant de rampes et garde-corps d'aluminium
www.fdvs.ca info@fdvs.ca 819.562-3422

R.B.Q. 8351-5205-42 1414, ch. Hamel • Sherbrooke
FAC
FINITION ARCHITECTURALE DES CANTONS
Revêtement extérieur
Rénovation résidentielle et commerciale
Installation de portes et fenêtres
reno-maître
819 564-6446 www.facconstruction.com

FINITION DE L'ESTRIE
ENTREPRENEUR GÉNÉRAL
Création d'escaliers personnalisés
Michel Gagné, président
Tél.: 819 580-0379
finitiondelestrie@hotmail.com
1321, rue Lucien-Boulé
Sherbrooke QC J1G 0B3
RBQ : 5611-1107-01

Restauration d'armoire de cuisine
FINITION Jaro
Évaluation gratuite!
suivez-nous sur
www.finitionjaro.com 819 820-1246

R.B.Q. : 8343-8028-56
Toitures D.G.
résidentiel - commercial - industriel
estimation gratuite - garantie écrite
bardeaux d'asphalte
(de toutes sortes)
produits élastomères
déneigement de toitures
819 829-3889
www.toituresdg.ca

décor
SEARS
décor
Adresse :
3350, boul. de Portland, Sherbrooke, Qc, J1L 2A6
819 564-3010
• MEUBLES • MATELAS
• GROS APPAREILS MÉNAGERS



MARIAGE

CHOCOLATIER
CHO CO-LÀ
2445, rue King O
819 822-1771
macarons ▫ chocolats fins
cupcakes ▫ gâteaux
gâteaux de mariage
cadeaux corporatifs
gelatis ▫ sorbets maison
www.1chocolat.ca

Joaillerie
L'EMERAUDE
Création
et réparation de bijoux sur place.
Horloges, articles de décoration
et cadeaux.
3025 King Ouest, Local 40
Centre Les tourelles
Sherbrooke,Qc J1L 2B5
Tél: (819) 564-8129
Fax: (819) 564-6826
Daniel Lacasse prop.

Photo Shanny
819 348-1322
info@photoshanny.com
www.photoshanny.com

Produits linebert
www.linebert.com
Feux d'artifices pour professionnels et amateurs
1365, rue Principale S
Waterville
819 562-8827

NOTAIRES

ADAM BEAUDOIN
NOTAIRES
Me Mélanie Beaudoin
30, rue du Couvent•Sherbrooke QC J1C 0T3
tél. : 819 846-2754
téléc : 819 846-6985

Me Anne-Marie Coutu
Place Andrew Paton
65, rue Belvédère N, suite 250
Sherbrooke (Québec) J1H 4A7
Tél. : 819.822.2333
Téléc. : 819.822.1100
amcoutu@notarius.net
- Médiation familiale
- Règlement de succession
- Testament & mandat
- Procédures non contentieuses
- Droit immobilier
- Traduction juridique
www.amcnotaire.com

CORRIVEAU LAQUERRE
Notaires
31, rue Brooks
Sherbrooke (Québec) J1H 4X7
Téléphone : 819 542-2410
Télécopieur : 819 542-2471
Me Guillaume Corriveau
Notaire fiscaliste
Médiateur familial
Me Marie-Claude Laquerre
Notaire et conseillère juridique
Accréditée procédures devant le tribunal
www.corriveaulaquerre.com

Me Gaétan Maheux, LL.L, D.D.N.
NOTAIRE ET CONSEILLER JURIDIQUE
905, rue de la Sainte-Famille
Sherbrooke (QC) J1E 1T9
tél. : 819 562-0923
téléc. : 819 569-1665



NOTAIRES (SUITE)

JESSICA TANGUAY
NOTAIRE
Visite à domicile
sur rendez-vous
Testaments | Mandats en cas d'inaptitude
Règlement de successions | Droit corporatif | Droit immobilier
3420, rue Galt O
Sherbrooke, QC J1H 0A5
T 819 791-7400
www.jessicatanguay.ca
prévention, écoute, transparence...
pour une expertise juridique au service
de votre tranquillité d'esprit!

PRODUITS DU TERROIR

Charcuteries Salaison
Théberge
Depuis 1950
Préparées à l'ancienne
tél.: 819 878-3363
cell.: 819 572-4733 | 819 572-2063
claude.theberge@hotmail.com
Le meilleur jambon et bacon fumés au bois d'érable de la région
20 variétés de charcuteries
40 variétés de saucisses
Viande à méchoui (porc, boeuf, poulet, agneau)
Débitage de viande sauvage

RÉSIDENCES POUR PERSONNES AGÉES

Résidence Bellevue
Pour personnes agées
autonomes et semi-autonomes
Lucie Grenier
Directrice Générale
1044, rue King E
Sherbrooke QC J1G 1E4
tél. : 819 820-0306
téléc. : 819 820-0306



Résidence pour personnes
agées autonome et
semi-autonome, certifée
Gouvernement du Québec
33, rue Ambroise-Dearden
Windsor
819 845-5418

RESTAURANTS









SALON DE COIFFURE

Coiffure 180 Limites
549, rue King E
Sherbrooke QC J1G 1B6
819 791-3551



Ginette Vachon Madore
Styliste & coloriste
Elle & Lui



Clinique Linda Caron
2599 Normand, Sherbrooke, J1G 3S8

Orthothérapie
Kinésithérapie
Massothérapie
Massage femme enceinte
Massage sur chaise en entreprise

819-570-7912

Massage Douce' Heure

Valérie Gauthier
960, rue Quatre-Saisons
Sherbrooke, Qc.
819-238-5950

Massage de détente
sur rendez-vous seulement
Membre F.M.Q



Nathalie Forest
Thérapeute en relation d'aide

Bien-être en relation avec soi...
En relation avec ... l'autre

couple / individuel / parents-enfants
adolescent / famille

(819) **570-8937** ou (450) **535-6602**

SANTÉ

ERGO
CONDUITE AUTO

Évalution en ergothérapie
de la conduite

Adaptation de véhicules

ErgoZero18

Évalution et intervention en
ergothérapie avec les
enfants et les adolescents

Catherine Cusson
1321, rue Lucien Boulé
819 791-0907



Gilles LeBlanc
ostéopathe depuis 2001

Sherbrooke : 819 823-6567
Bonsecours : 450 535-6602

Adultes, enfants, bébés, grossesses

reçus disponibles

MASSOTHÉRAPIE Santé Mieux-être

Nathalie Blais
massothérapeute
membre C.P.M.D.Q.

massothérapie
thérapeutique
intra-musculaire
cellulite
détente
femme enceinte

Esthétique
soin visage
épilation à la cire
électrolyse
env. corporel
exfoliation

1189, rue King O #2 Sherb., QC J1H 1S6 | 819 349-0978

Pauline Carrier
massothérapeute & électrolyste

819 823-9393
508, rue Dollard
Sherbrooke, QC J1E 1W2

Certificats cadeaux disponibles

Services
Massothérapie (massage thérapeutique
reçu d'assurance disponible
Drainage lymphatique
Électrolyse
Épilation à la cire
Soins des pieds (parafine, vernis)
Traitement cellulite

Nouveauté
Soin rituel sans rinçage (durée 1 h 15) :
exfoliation
drainages digi-plantaire
relaxation
réhydratation en massant
(choix de fragrance)

INSCRIPTION COMMERÇANT

Ascot • Ascot Corner • Bromptonville •
Fleurimont • Jacques-Cartier • Lennoxville •
Mont Bellevue •Rock Forest - St-Élie -
Deauville • St-Denis-de-Brompton • Sherbrooke

Si vous opérez une entreprise qui n'est pas listée dans l'Annuaire et voudriez vos informations commerciales dans la prochaine édition, s'il-vous-plaît remplir le formulaire qui suit avec les informations à afficher avant de nous le retournrer.

NOM DE L'ENTREPRISE :_____

ADRESSE DE L'ENTREPRISE :_____

VILLE :_____ PROVINCE :_____ C.P. :_____

TÉLÉPHONE DE L'ENTREPRISE :_____

COURRIEL :_____

LA RUBRIQUE DANS LAQUELLE VOUS SOUHAITEZ ÊTRE INSCRIT :

_____

SIGNATURE :_____ TÉL. DE JOUR :_____

MERCI!
C'est informations seront utilisées pour vous lister dans l'Annuaire.

SherbrookePlus.com
l'annuaire des gens d'ici

175, rue Queen suite 105
Sherbrooke, Qc J1M 1K1
Tél. : 819 563-1001 ext. : 228
Téléc. : 819 563-3116
annuaire@estrieplus.com
sherbrookeplus.com

ORGANISMES DE LA RÉGION

Affaire socio-économiques et développement communautaire

Actions interculturelles de développement et d'éducation
Clientèle : Organismes communautaires, entreprises d'économie sociale, entreprises et associations.
Secteur : Affaires socio-économiques et développement communautaire, Éducation et sensibilisation, Immigration et communauté culturelle, Travail soutien à l'emploi
465, Rue Lawford, Sherbrooke.....819 822-4180
.....www.aide.org

Carrefour de solidarité internationale
Clientèle : Organisme de coopération international
Secteur : Affaires socio-économiques et développement communautaire
165, Rue Moore, Sherbrooke.....819 566-8595
.....www.csisher.com

CDEC de Sherbrooke
Clientèle : Organismes communautaires, entreprises d'économie sociale, entreprises et associations.
Secteur : Affaires socio-économiques et développement communautaire
79, Rue Wellington Nord, bureau 302, Sherbrooke
.....819 563-1600
.....www.cdec-sherbrooke.ca

Centraide Estrie
Clientèle : Organismes communautaires de Sherbrooke.
Secteur : Affaires socio-économiques et développement communautaire
1150, Rue Belvédère Sud, Sherbrooke 819 569-9281
.....www.centraideestrie.com

Centre coopératif de locaux communautaires de Sherbrooke
Clientèle : Organismes communautaires de Sherbrooke.
Secteur : Affaires socio-économiques et développement communautaire
187, Rue Laurier, Sherbrooke 819 564-1911

Centre d'action bénévole de la M.R.C. de Coaticooke
Clientèle : Organismes communautaires, individus, bénévoles de la région de Coaticooke.
Secteur : Affaires socio-économiques et développement communautaire
23, Rue Cutting, Coaticooke.....819 849-7011
.....www.cabmrccoaticook.org

Centre d'action bénévole de la Missisquoi-Nord
Clientèle : Organismes communautaires, individus, bénévoles du secteur ouest de la MRC Memphrémagog
Secteur : Affaires socio-économiques et développement communautaire
314-B, Rue Principale, Mansonville 450 292-3114
.....www.cabmn.org

Centre d'action bénévole de Richmond
Clientèle : Organismes communautaires, individus, bénévoles de la région de Richmond.
Secteur : Affaires socio-économiques et développement communautaire
200, Rue du Couvent, Richmond.....819 826-6166

Centre d'action bénévole de Sherbrooke
Clientèle : Organismes communautaires, individus, bénévoles de Sherbrooke.
Secteur : Affaires socio-économiques et développement communautaire
1255, Rue Daniel, bur. 220, Sherbrooke.....819 823-6598
.....www.cabssherbrooke.org

Centre d'action bénévole de Windsor et région
Clientèle : Organismes communautaires, individus, bénévoles de la région de Windsor.
Secteur : Affaires socio-économiques et développement communautaire
54, Rue St-Georges, bur. 330, Windsor 819 845-5522

Centre d'action bénévole des Sources
Clientèle : Organismes communautaires, individus, bénévoles de la région des Sources.
Secteur : Affaires socio-économiques et développement communautaire
312, Boul. Morin, Asbestos 819 879-6333
.....www.cabdessources.org

Centre d'action bénévole du Granit
Clientèle : Organismes communautaires, individus, bénévoles de la région du Granit.
Secteur : Affaires socio-économiques et développement communautaire
4516, Rue Laval, Lac-Mégantic 819 583-3482
.....www.cabgranit.com

Centre d'action bénévole du Haut-Saint-François
Clientèle : Organismes communautaires, individus, bénévoles de la région du Haut-Saint-François.
Secteur : Affaires socio-économiques et développement communautaire
209, Rue des Érables, Bur. 311, Weedon 819 560-8540
.....www.cabhsf.org

Centre d'action bénévole R.H. Rediker Stanstead
Clientèle : Organismes communautaires, individus, bénévoles de la région de Stanstead, Ayerscliff, Ogden, Hatley, Canton de Stanstead.
Secteur : Affaires socio-économiques et développement communautaire
112, Rue Principale, Stanstead 819 876-7748

Centre d'action bénévole Valcourt et Région
Clientèle : Organismes communautaires, individus, bénévoles de la région de Valcourt.
Secteur : Affaires socio-économiques et développement communautaire
1230, Rue Champlain, Valcourt 450 532-2255

CFLX FM 95,5 - La radio communautaire de l'Estrie
Clientèle : Organismes communautaires.
Secteur : Affaires socio-économiques et développement communautaire
67, Rue Wellington Nord, Sherbrooke.....819 566-2787
.....www.cflx.qc.ca

Club d'âge d'or St-Boniface
Clientèle : Personnes aînées de l'arrondissement de Jacques-Cartier.
Secteur : Affaires socio-économiques et développement communautaire, Loisirs, sports, culture, Regroupements
75, Rue Morris, Sherbrooke.....819 820-8426

Coopérative de développement régional de l'Estrie
Clientèle : Organismes communautaires.
Secteur : Affaires socio-économiques et développement communautaire
550, Rue Dufferin, Sherbrooke.....819 566-0234
.....www.cdrestrie.com

Corporation de développement communautaire de Sherbrooke CDC
Clientèle : Organismes communautaires.
Secteur : Affaires socio-économiques et développement communautaire
1255, Rue Daniel, bur. 207, Sherbrooke 819 821-5807
.....www.cdcsherbrooke.ca

Fédération des centres d'action bénévole du Québec FCABQ
Clientèle : Les membres
Secteur : Affaires socio-économiques et développement communautaire
1557, Avenue Papineau, Montréal.....1 800 715-7515
.....www.fcabq.org

GCIUS
Clientèle : Les étudiants de l'Université de Sherbrooke.
Secteur : Affaires socio-économiques et développement communautaire, Loisirs, sports, culture
2500, Boul. de l'Université, bur. C1-2045, Sherbrooke
.....1 888 872-0008
.....www.gcius.ca

Office municipal d'Habitation de Sherbrooke
Clientèle : Organismes communautaires.
Secteur : Affaires socio-économiques et développement communautaire
22, Rue William Yves, bur. 100, Sherbrooke
.....819 566-7868
.....www.omhsherbrooke.qc.ca

Pro-Gestion Estrie PGE
Clientèle : Organismes communautaires.
Secteur : Affaires socio-économiques et développement communautaire
93, Rue Wellington Nord, Sherbrooke.....819 822-6162
.....www.progestion.qc.ca

Service Caritas Estrie inc.
Clientèle : Organismes communautaires.
Secteur : Affaires socio-économiques et développement communautaire
110, Rue Ozias-Leduc, Sherbrooke.....819 566-6345
.....www.caritas-estrie.org

Solutions Budget plus
Clientèle : Personnes ayant besoin d'aide pour faire un budget suite à des problèmes de crédit, d'endettement, de séparation, de divorces, etc.
Secteur : Affaires socio-économiques et développement communautaire, Éducation et sensibilisation
79, Rue Wellington Nord, Bur. 202, Sherbrooke
.....819 563-0535
.....www.solutionsbudgetplus.com

Table d'action contre l'appauvrissement de l'Estrie T.A.C.A.E. (La)
Clientèle : Organismes communautaires.
Secteur : Affaires socio-économiques et développement communautaire
187, Rue Laurier, bur. 212, Sherbrooke 819 829-3822
.....tacaestrie.org

Table ronde des organismes volontaires d'éducation populaire de l'Estrie - TROVEPE (La)
Clientèle : Organismes communautaires.
Secteur : Affaires socio-économiques et développement communautaire
187, Rue Laurier, local 313, Sherbrooke.....819 566-2727
.....www.trovepe.com

Townshippers' Association
Association des Townshipper
Clientèle : Organismes communautaires.
Secteur : Affaires socio-économiques et développement communautaire
257, Rue Queen, bur. 100, Sherbrooke 819 566-5717
.....1 866 566-5717
.....www.townshippers.qc.ca
.....www.tday.ca

Agression et violence

Bulle et Baluchon
Clientèle : Enfants de 5 à 12 ans; adultes de la communauté.
Secteur : Agression et violence
1255, Rue Daniel, local 131, Sherbrooke 819 822-6046
.....www.bulleetbaluchon.org

Centre d'aide aux victimes d'actes criminels de l'Estrie - CAVAC
Clientèle : Victimes d'actes criminels, leurs proches et les témoins
Secteur : Agression et violence, Justice et défenses de droits
309, Rue Marquette, Sherbrooke 819 820-2822
.....www.cavac.qc.ca

Centre d'Aide et de Lutte contre les Agressions à Caractère Sexuel de l'Estrie
Clientèle : Femmes et adolescentes.
Secteur : Agression et violence, Éducation et sensibilisation
C.P. 1594, Sherbrooke 819 563-9999
.....www.calacsestrie.com

Centre d'intervention en violence et agressions sexuelles de l'Estrie CIVAS
Clientèle : Adultes et adolescents.
Secteur : Agression et violence
C.P. 161, Sherbrooke 819 564-5127
.....www.civas.ca

DIRA-Estrie
Clientèle : Personnes âgées de 55 ans et plus.
Secteur : Agression et violence, Éducation et sensibilisation
300, Rue du Conseil bur. 337, Sherbrooke.....19 346-0679
.....www.dira-estrie.org

Escale de l'Estrie inc. (L')
Clientèle : Femmes et leurs enfants.
Secteur : Agression et violence
Centre d'hébergement ou de répit
C.P. 22001, Sherbrooke J1E 4B4 .....819 569-3611
.....www.escaleestrie.com

Service d'aide en prévention de la criminalité / Centre La Traverse et l'Étape
Clientèle : Personnes contrevenantes, personnes défavorisées, personnes à la santé mentale fragile, personnes toxicomanes, personnes itinérantes ou à autres risques d'itinérance, toute autre personne réclamant aide ou soutien d'urgence.
Secteur : Agression et violence, Centre d'hébergement ou de répit, Justice et défenses de droits
615, Rue du Cégep, Sherbrooke 819 564-5043
.....www.sapcriminalite.com

Seuil de l'Estrie Le
Clientèle : Hommes en difficulté de couple et aux personnes hommes, femmes et adolescentes ayant un problème de gestion de la colère et de l'impulsivité avec l'entourage.
Secteur : Agression et violence
Sherbrooke *Adresse Confidentielle* 819 821 2420
.....www.leseuil.qc.ca

SOS Violence conjugale
Clientèle : Victimes de violence conjugale et toutes les personnes concernées par cette problématique.
Secteur : Agression et violence
C.P. 55, succ. "C", Montréal 1 800 363-9010
.....514 873-9010
.....www.sosviolenceconjugale.ca

Animaux

Musée de la nature et des sciences de Sherbrooke
Clientèle : Famille, intergénérationnel, touristique
Secteur : Animaux, Éducation et sensibilisation, Loisirs, sports, culture
225, Rue Frontenac, Sherbrooke.....819 564-3200
.....www.naturesciences.qc.ca

Refuge de Buzz (Le)
Clientèle : Population en général
Secteur : Animaux
134, Rue Saint-Jean-Baptiste, Sherbrooke 819 846-0063
.....www.refugedebuzz.com

Société protectrice des animaux de l'Estrie SPAE
Clientèle : Population en général
Secteur : Animaux
1139, Boul. Queen Victoria, Sherbrooke.....819 821-4727
.....www.spaestrie.qc.ca

Centre d'hébergement ou de répit

Accueil Poirier
Clientèle : Hommes et femmes en situation d'itinérance.
Secteur : Centre d'hébergement ou de répit
400, Rue Galt Ouest, Sherbrooke.....819 569-9559
.....www.partagesaintfrancois.qc.ca

Auberge du cœur La Source-Soleil
Clientèle : Hommes et femmes de 18-30 ans en difficulté ou sans-abri.
Secteur : Centre d'hébergement
520, Rue Dollard, Sherbrooke.....819 563-1131
.....www.lasourcesoleil.org

Centre corps âme et esprit
Clientèle : Personnes avec problématiques de dépendances de 18 ans et plus.
Secteur : Centre d'hébergement ou de répit, Dépendances
595, Ch. du Sanctuaire, Sherbrooke.....819 563-3323
.....www.corpsameesprit.ca

Centre d'Hébergement Alternatif de Sherbrooke C.H.A.S.
Clientèle : Personnes de 17 à 30 ans ayant un diagnostic en santé mentale.
Secteur : Centre d'hébergement ou de répit, Santé mentale
1287, Rue Belvédère Sud, Sherbrooke 819 562-6875
.....www.chasherbrooke.com

Centre jeunesse de l'Estrie - Centre de services de Sherbrooke
Clientèle : Jeunes de moins de 18 ans.
Secteur : Centre d'hébergement ou de répit, Services gouvernementaux
340, Rue Dufferin, Sherbrooke.....819 822-2727
.....1 800 463-5769
.....www.cjestrie.ca

Centre jeunesse de l'Estrie – Point de service Villa Marie-Claire
Clientèle : Mères et pères en difficulté d'adaptation, enfants de 0 à 5 ans.
Secteur : Centre d'hébergement ou de répit, Soutien à la famille
470, Rue Victoria, Sherbrooke.....819 563-1622
.....www.cjestrie.ca

CSSS-IUGS- Centre de santé et de services sociaux - Institut universitaire de gériatrie de Sherbrooke
Clientèle : Personnes âgées ou en perte d'autonomie, déficience physique, enfants, adolescents et famille, action communautaire, médecine de famille, adulte, clinique du voyageur international, infections transmises sexuellement et par le sang, soins palliatifs, vaccination.
Secteur : Centre d'hébergement ou de répit, Dépendances, Milieu hospitalier, Services gouvernementaux
1036, Rue Belvédère Sud, Sherbrooke.....819 780-2222
.....www.csss-iugs.ca

Domaine Perce-Neige
Clientèle : Femmes et hommes de plus de 18 ans aux prise avec une dépendance à l'alcool, aux drogues, aux médicaments.
Secteur : Centre d'hébergement ou de répit, Dépendances
142, Ch. Moulton Hill, Sherbrooke.....819 346-7878
.....1 877 832-1108
.....www.domaineperceneige.com

Escale de l'Estrie inc. (L')
Clientèle : Femmes et leurs enfants.
Secteur : Agression et violence, Centre d'hébergement ou de répit
C.P. 22001, Sherbrooke
.....819 569-3611
.....www.escaleestrie.com

Fondation québécoise du cancer/Centre régional et hôtellerie de l'Estrie
Clientèle : Personne en traitement de cancer
Secteur : Centre d'hébergement ou de répit, Santé et groupe de soutien
3001, 12ième Av. Nord, Sherbrooke 819 822-2125
.....www.fqc.qc.ca

Maison Aube-Lumière (La)
Clientèle : Personnes atteintes de cancer en phase palliative 18 ans et plus.
Secteur : Centre d'hébergement ou de répit, Santé et groupe de soutien
3071, 12ième Av. Nord, Sherbrooke 819 821-3120
.....www.lamaisonaube-lumiere.qc.ca

Maison Caméléon de l'Estrie (La)
Clientèle : Personnes handicapées
Secteur : Centre d'hébergement ou de répit, Déficience intellectuelle, physique
4761, Rue de Gaspé, Sherbrooke 819 562-6881
.....www.lamaisoncameleon.com

Maison d'Hébergement Handi-Respect
Clientèle : Personnes handicapées
Secteur : Centre d'hébergement ou de répit, Déficience intellectuelle, physique
65, Rue de la Croix, Sherbrooke entrée par le stationnement rue Laval 819 636-0119

Maison Jeunes-Est
Clientèle : Jeunes 12 à 17 ans.
Secteur : Centre d'hébergement ou de répit, Éducation et sensibilisation
393, Rue King Est, Sherbrooke 819 821-1999

Maison Oxygène Estrie
Clientèle : Pères en difficulté.
Secteur : Centre d'hébergement ou de répit, Soutien à la famille
72, Rue Victoria, Sherbrooke.....819 791-4142 #228
.....www.maisonoxygeneestrie.com

Partage Saint-François
Clientèle : Hommes et femmes de 18 ans et plus
Secteur : Centre d'hébergement ou de répit, Dépannage vestimentaire, Éducation et sensibilisation, Santé et groupe de soutien, Santé mentale
115, Rue Galt Ouest, Sherbrooke 819 821-2233
.....www.partagesaintfrancois.qc.ca

Résidences Monchénou (Les)
Clientèle : Adultes ayant des limitations intellectuelles ou physiques.
Secteur : Centre d'hébergement ou de répit, Service de jours, Déficience intellectuelle, physique, Santé mentale
2305, Rue Denault, Sherbrooke.....819 823-7193
.....www.monchenou.org

S.P.E.C. Tintamarre inc.
Clientèle : La clientèle visée doit être âgée de 5 ans et plus.
Secteur : Centre d'hébergement ou de répit, Trouble du spectre de l'autisme
2350, Rue de Rouville, Sherbrooke 819 822-3918

Service d'aide en prévention de la criminalité / Centre La Traverse et l'Étape
Clientèle : Personnes contrevenantes, personnes défavorisées, personnes à la santé mentale fragile, personnes toxicomanes, personnes itinérantes ou à autres risques d'itinérance, toute autre personne réclamant aide ou soutien d'urgence.
Secteur : Agression et violence, Centre d'hébergement ou de répit, Justice et défenses de droits
615, Rue du Cégep, Sherbrooke 819 564-5043
.....www.sapcriminalite.com

Tremplin 16-30 de Sherbrooke (Le)
Clientèle : Personnes de 16 à 30 ans.
Secteur : Centre d'hébergement ou de répit, Santé et groupe de soutien, Travail soutien à l'emploi
95, Rue Wellington Sud #10, Sherbrooke 819 565-4141
.....www.tremplin16-30.com

Pierre-Luc **Dusseault**
Député de Sherbrooke
819-564-4200
pierrelucdusseault.npd.ca
NPD

Déficience intellectuelle, physique

Action Handicap Estrie
Clientèle : Personnes handicapées
Secteur : Déficience intellectuelle, physique, Justice et défenses de droits, Regroupements
172, Rue Élaine-C.-Poirier, Sherbrooke.....819 821-4245
.....www.actionhandicapestrie.org

Aide Communautaire de Lennoxville et environs
Clientèle : Personnes ainées et/ou en perte d'autonomie présentant un profil gériatrique. Personnes de 65 ans et plus.
Secteur : Déficience intellectuelle, physique, Maintien à domicile, Santé et groupe de soutien
164, Rue Queen, suite 104, Sherbrooke.....819 821-4779
.....www.communityaid.ca

Association de Sherbrooke pour la déficience intellectuelle inc.ASDI
Clientèle : Déficience intellectuelle
Secteur : Déficience intellectuelle, physique
2065, Rue Belvédère sud, Sherbrooke 819 346-2227
.....www.asdi-org.qc.ca

Association de spina-bifida et d'hydrocéphalie de l'Estrie inc.
Clientèle : Personnes atteintes de spina-bifida et d'hydrocéphalie.
Secteur : Déficience intellectuelle, physique
928, Rue du Fédéral, Sherbrooke 819 822-3772
.....spina-bifida-estrie.ca

Association des accidentés cérébro-vasculaires et traumatisés crâniens de l'Estrie ACTE
Clientèle : Personnes ayant subi un AVC ou un traumatisme crânien et leurs proches.
Secteur : Déficience intellectuelle, physique
68, Boul. Jacques-Cartier Nord, Sherbrooke
.....819 821-2799
.....www.acteestrie.com

Association des personnes handicapées visuelles de l'Estrie
Clientèle : Personnes handicapées visuelle adultes
Secteur : Déficience intellectuelle, physique, Santé et groupe de soutien
838, Rue St-Charles, Sherbrooke 819 566-4848
.....www.aphve.com

Association du syndrome de Down
Clientèle : Personnes trisomiques et leur famille
SecteurDéficience intellectuelle, physique, Santé et groupe de soutien
836, Rue Saint-Charles, Sherbrooke 819 569-8112
.....1-877 569-8112
.....www.asdet21.org

Association québécoise pour les enfants dyspraxiques AQED
Clientèle : Les personnes atteintes de trouble de l'acquisition et de la coordination
Secteur : Déficience physique
C.P. 36029 du Carrefour, Sherbrooke.....819 829-0594
.....www.dyspraxie-aqed.ca

Association régionale pour le loisir et la promotion des personnes handicapées de l'Estrie ARLPPHE
Clientèle : Multiclientèle
Secteur : Déficience intellectuelle, physique, Loisirs, sports, culture
5182, Boul. Bourque, Sherbrooke 819 864-0864
.....www.csle.qc.ca/fr/arlpphe

Centre de réadaptation Estrie
Clientèle : Personnes de 0 à 65 ans ayant une déficience physique.
Secteur : Déficience intellectuelle, physique, Santé et groupe de soutien
300, Rue King Est, Sherbrooke.....819 346-8411
.....www.centredereadaptationestrie.org

Club de Hockey sur Luge Estrie
Clientèle : Enfants, adolescents et adultes avec ou sans mobilité réduite.
Secteur : Déficience intellectuelle, physique, Loisirs, sports, culture
875, Rue Virginie Laflamme, Sherbrooke
.....819 565-3998
.....sites.google.com/site/hockeylugeestrie

CRDITED Estrie
Clientèle : Déficience intellectuelle et trouble envahissant du développement
Secteur : Déficience intellectuelle, physique
1621, Rue Prospect, Sherbrooke.....819 346-8471
.....www.crditedestrie.qc.ca

Dysphasie - Estrie
Clientèle : Personnes dysphasiques et parents d'enfants dysphasiques
Secteur : Déficience physique
600, Rue Woodward, bur. 200, Sherbrooke
.....819 569-6449
.....www.dysphasieestrie.com

Fondation MIRA
Clientèle : Personnes qui présentent un handicap visuel, physique ou des troubles envahissants du développement autisme
Secteur : Déficience intellectuelle, physique, Santé et groupe de soutien
1820, Rand Nord-Ouest, Sainte-Madeleine
.....450 795-3725
.....www.mira.ca

Handi Apte
Clientèle : Toute personne vivant avec un handicap physique permanent habitant à leur domicile.
Secteur : Déficience physique
928, Rue Fédéral, Sherbrooke.....819 562-8877
.....www.handiapte.com

Handi-Capable
Clientèle : Personnes handicapées physiques qui veulent avoir un réseau et développer des projets de vie.
Secteur : Déficience physique, Éducation et sensibilisation
932, Rue du Fédéral, Sherbrooke 819 542-1136
.....819 562-0001
.....www.handi-capable.net

Maison Caméléon de l'Estrie (La)
Clientèle : Personnes avec une déficience intellectuelle ou physique
Secteur : Centre d'hébergement ou de répit, Déficience intellectuelle, physique
4761, Rue de Gaspé, Sherbrooke 819 562-6881
.....www.lamaisoncameleon.com

Maison d'Hébergement Handi-Respect
Clientèle : Personnes handicapées
Secteur : Centre d'hébergement ou de répit, Déficience intellectuelle, physique
65, Rue de la Croix, Sherbrooke entrée par le stationnement rue Laval 819 636-0119

Résidences Monchénou (Les)
Clientèle : Adultes ayant une déficience intellectuelle ou physiques.
Secteur : Centre d'hébergement ou de répit, Service de jours, Déficience intellectuelle, physique, Santé mentale
2305, Rue Denault, Sherbrooke.....819 823-7193
.....www.monchenou.org

Société de l'autisme et des troubles envahissants du développement de l'Estrie SATEDE
Clientèle : Familles et proches de personnes autistes.
Secteur : Déficience intellectuelle, physique, Soutien à la famille
1335, Rue King ouest, bur. 210, Sherbrooke....819 823-6610
.....www.autisme.ca

Dépannage alimentaire et vestimentaire

Armée du Salut L' - Poste de Sherbrooke
Clientèle : Personnes dans le besoin, démunies ou vivant une situation de pauvreté.
Secteur : Dépannage alimentaire et vestimentaire
112, Rue Wellington Sud, bur. 202, Sherbrooke
.....819 566-6298
.....www.armeedusalut.ca
.....www.armeedusalutsherbrooke.ca

Club des petits déjeuners
Clientèle : Enfants dont l'école a un Club des petits déjeuners.
Secteur : Dépannage alimentaire et vestimentaire
135, Boul. de Mortagne, Suite G, Boucherville
.....1 888 442-1217
.....www.clubdejeuners.org

Estrie Aide
Clientèle : Population en général
Secteur : Dépannage vestimentaire et mobilier
345, Rue Wellington Sud, Sherbrooke.....819 346-9714
.....www.estrieaide.com

Fondation des Œuvres Charitables St-Roch
Clientèle : Au comptoir de vente, tout genre de clientèle.
Secteur : Dépannage alimentaire et vestimentaire
6630, Rue Emery-Fontaine, Sherbrooke 819 864-1790

Fondation Rock Guertin inc.
Clientèle : Personnes dans le besoin.
Secteur : Dépannage alimentaire et vestimentaire
1061, Rue de Cherbourg, Sherbrooke.....819 562-0401
.....www.rockguertin.com

Grande Table (La)
Clientèle : Famille à faibles revenus, personnes seules et isolées.
Secteur : Dépannage alimentaire et vestimentaire, Soutien à la famille, Travail soutien à l'emploi
1255, Rue Daniel, Sherbrooke.....819 821-5505
.....www.lagrandetable.com

Moisson Estrie
Clientèle : Personnes en situation financière précaire.
Secteur : Dépannage alimentaire et vestimentaire
1255, Rue Daniel, Sherbrooke.....819 822-6025
.....www.moissonestrie.com

Partage Saint-François
Clientèle : Hommes et femmes de 18 ans et plus
Secteur : Centre d'hébergement ou de répit, Dépannage vestimentaire, Éducation et sensibilisation, Santé et groupe de soutien, Santé mentale
115, Rue Galt Ouest, Sherbrooke 819 821-2233
.....www.partagesaintfrancois.qc.ca

Deuil

Amis compatissants de l'Estrie (Les)
Clientèle : Parents faisant face à la mort de leurs enfants
Secteur : Deuil
401, 7ième Av. Nord, Sherbrooke 819 820-1407
.....www.amiscompatissants.org

Mouvement "La porte ouverte" inc. (Le)
Clientèle : Veufs et veuves.
Secteur : Deuil
1281, Rue Chalifoux, Sherbrookeq.....819 565-7298
.....www.laporteouverte.ca

Naissance, Renaissance Estrie
Clientèle : Familles
Secteur : Deuil, Santé et groupe de soutien, Soutien à la famille
1190, Rue Bowen Sud, Sherbrooke 819 569-3119
.....www.nre-crp.com

Dépendances

AL-ANON groupes familliaux
Clientèle : Parents, enfants et amis d'alcooliques.
Secteur : Dépendances
C.P. 173, Sherbrooke 819 820-5085
.....www.al-anon.alateen.org

Alcooliques anonymes - Sherbrooke
Clientèle : Personnes avec des problèmes reliés à l'alcool.
Secteur : Dépendances
C.P. 1541, Sherbrooke 819 564-0070
.....www.aa-quebec.org/region88

Pierre-Luc **Dusseault**
Député de Sherbrooke
819-564-4200
pierrelucdusseault.npd.ca
NPD

Centre corps âme et esprit
ClientèlePersonnes avec problématiques de dépendances de 18 ans et plus.
Secteur : Centre d'hébergement ou de répit, Dépendances
595, Ch. du Sanctuaire, Sherbrooke.....819 563-3323
.....www.corpsameesprit.ca

CSSS-IUGS- Centre de santé et de services sociaux - Institut universitaire de gériatrie de Sherbrooke
Clientèle : Personnes âgées ou en perte d'autonomie, déficience physique, enfants, adolescents et famille, action communautaire, médecine de famille, adulte, clinique du voyageur international, infections transmises sexuellement et par le sang, soins palliatifs, vaccination.
Secteur : Centre d'hébergement ou de répit, Dépendances, Milieu hospitalier, Services gouvernementaux
1036, Rue Belvédère Sud, Sherbrooke.....819 780-2222
.....www.csss-iugs.ca

Coalition sherbrookoise pour le travail de rue
Clientèle : Des personnes en rupture sociale, jeunes en difficultés, toxicomanes, prostitution, santé mentale. Les bénévoles sont désirés pour des activités de financement et non pour un service à nos usagers.
Secteur : Dépendances, Éducation et sensibilisation, Santé mentale
61, Rue Wellington Sud, Sherbrooke.....819 822-1736
.....www.travailderuesherbrooke.org

Domaine Perce-Neige
Clientèle : Femmes et hommes de plus de 18 ans aux prise avec une dépendance à l'alcool, aux drogues, aux médicaments.
Secteur : Centre d'hébergement ou de répit, Dépendances
142, Ch. Moulton Hill, Sherbrooke.....819 346-7878
.....1 877 832-1108
.....www.domaineperceneige.com

Élixir ou l'assuétude d'Ève
Clientèle : Femmes adultes.
Secteur : Dépendances
6, Rue Wellington Sud, bur. 306, Sherbrooke
.....819 562-5771
.....www.elixir.qc.ca

Gamblers Anonymes
Clientèle : Hommes et femmes ayant un problème de jeu.
Secteur : Dépendances
.....1 866 484-6664 et 514 484-6666
.....www.gaquebec.org

Narcotiques Anonymes de la région du Québec
Clientèle : Hommes et femmes ayant un problème de consommation.
Secteur : Dépendances
5496, Rue Notre Dame Est, Montréal
.....1 800 879-0333
.....www.naquebec.org

Éducation et sensibilisation

Academos
Clientèle : Personnes de 14 à 30 ans
Secteur : Éducation et sensibilisation
338, Rue Saint Antoine Est, bur. 407, Montréal
.....819 565-2722 #115
.....www.academos.qc.ca

Action Saint-François
Clientèle : Population en général.
Secteur : Éducation et sensibilisation, Environnement
165, Rue Moore, local 306, Sherbrooke
.....819 563-5362
.....www.asf-estrie.org

Actions interculturelles de développement et d'éducation
Clientèle : Population en général.
Secteur : Affaires socio-économiques et développement communautaire, Éducation et sensibilisation, Immigration et communauté culturelle, Travail soutien à l'emploi
465, Rue Lawford, Sherbrooke.....819 822-4180
.....www.aide.org

AFEAS - Région Estrie
Clientèle : Femmes
Secteur : Éducation et sensibilisation, Justice et défenses de droits
5182, Boul.Bourque, Sherbrooke 819 864-4186
.....www.afeas.qc.ca

Amies de la Terre de l'Ardoise (Les)
Clientèle : Hommes, femmes et enfants qui veulent manger, bouger, grandir.
Secteur : Éducation et sensibilisation, Environnement, Autres
2250, Rue Galt Ouest, Sherbrooke.....819 566-1618
.....www.atardoise.com

ARRIMAGE Estrie
Clientèle : Personnes touchées par un trouble du comportement alimentaire ou une préoccupation envers leur corps, leur poids ou leur apparence. Nous favorisons le développement d'une image corporelle positive dans la collectivité
Secteur : Éducation et sensibilisation, Santé et groupe de soutien
6, Rue Wellington Sud, bur. 204, Sherbrooke
.....819 564-7885
.....www.arrimageestrie.com

Carrefour accès loisirs inc.
Clientèle : Population en générale
Secteur : Éducation et sensibilisation, Loisirs, sports, culture
172, Rue Élaine-C.-Poirier, Sherbrooke.....819 821-1995
.....www.carrefouracceesloisirs.com

Centre culturel et du patrimoine Uplands
Clientèle : Population locale de tous les âges et touristes qui visitent la région.
Secteur : Éducation et sensibilisation, Loisirs, sports, culture
9, Rue Speid, Sherbrooke 819 564-0409
.....www.uplands.ca

Centre d'Aide et de Lutte contre les Agressions à Caractère Sexuel de l'Estrie
Clientèle : Femmes et adolescentes.
Secteur : Agression et violence, Éducation et sensibilisation
C.P. 1594, Sherbrooke 819 563-9999
.....www.calacsestrie.com

Centre d'éducation populaire CEP de l'Estrie
Clientèle : Personnes de 16 ans et plus n'ayant pas de diplôme d'études secondaires ou l'équivalent.
Secteur : Éducation et sensibilisation
311, Rue Marquette, bur.10, Sherbrooke.....819 562-1466
.....www.cpeestrie.com

Centre des femmes, Lennoxville et environs
Clientèle : Femmes, familles et groupes d'enfants.
Secteur : Éducation et sensibilisation, Santé et groupe de soutien
257, Rue Queen, Bur. 300, Sherbrooke.....819 564-6626
.....www.ldwc.ca

Chaudronnée de l'Estrie inc. La
Clientèle : Personnes à faible revenu.
Secteur : Éducation et sensibilisation, Santé et groupe de soutien, Autres
470, Rue Bowen Sud, Sherbrooke.....819 821-2311
.....www.chaudronweb.org

Coalition sherbrookoise pour le travail de rue
Clientèle : Des personnes en rupture sociale, jeunes en difficultés, toxicomanes, prostitution, santé mentale. Les bénévoles sont désirés pour des activités de financement et non pour un service à nos usagers.
Secteur : Dépendances, Éducation et sensibilisation, Santé mentale
61, Rue Wellington Sud, Sherbrooke.....819 822-1736
.....www.travailderuesherbrooke.org

Collectif pour le libre choix de Sherbrooke Le
Clientèle : Femmes, adolescentes et adolescents.
Secteur : Éducation et sensibilisation, Justice et défenses de droits
187, Rue Laurier, bur. SS-2, Sherbrooke.....819 562-7338
.....www.libre-choix.ca

Collège Frontière
Clientèle : Population en générale
Secteur : Éducation et sensibilisation
2500, Boul. de l'Université, local E1-019-1, Sherbrooke
.....819 821-8000 #63673
.....1 877 366-8989
.....www.collegefrontiere.ca

Conseil de la culture de l'Estrie
ClientèleArtistes professionnels dans le milieu culturel.
Secteur : Éducation et sensibilisation
17, Rue Belvédère Nord, Sherbrooke.....819 563-2744
.....www.cultureestrie.org

Conseil du loisir scientifique de l'Estrie CLSE
Clientèle : Clientèle scolaire du primaire au collégial.
Secteur : Éducation et sensibilisation, Loisirs, sports, culture
195, Rue Marquette, Sherbrooke
.....819 565-5062
.....www.clse.qc.ca

Cultures du Cœur
Clientèle : Individus et familles à faible revenu.
Secteur : Éducation et sensibilisation
www.culturesducoeur.ca

Diabète Estrie
Clientèle : Personnes diabétiques et leurs proches
Secteur : Éducation et sensibilisation, Santé et groupe de soutien
600, Rue Woodward, Bur. 100, Sherbrooke
819 823-8558
www.diabete-estrie.ca

DIRA-Estrie
Clientèle : Personnes âgées de 55 ans et plus.
Secteur : Agression et violence, Éducation et sensibilisation
300, Rue du Conseil bur. 337, Sherbrooke 819 346-0679
.....www.dira-estrie.org

Fondation du Cancer du Sein du Québec
Clientèle : Femmes étant ou ayant été atteintes par le cancer du sein et personnes intéressées à faire de la collecte de fonds
Secteur : Éducation et sensibilisation, Santé et groupe de soutien
1155, Boul. René-Lévesque O. #1705, Montréal H3B 2Z7
.....514 871-1717
.....1 877 990-7171
.....www.rubanrose.org

Handi-Capable
Clientèle : Personnes handicapées physiques qui veulent avoir un réseau et développer des projets de vie.
Secteur : Déficience physique, Éducation et sensibilisation
932, Rue du Fédéral, Sherbrooke 819 542-1136
.....819 562-0001
.....www.handi-capable.net

IRIS Estrie
Clientèle : Les travailleuses du sexe, les utilisateurs de drogues par inhalation et injection, les LGBT et les jeunes
Secteur : Éducation et sensibilisation, Santé et groupe de soutien
505, Rue Wellington Sud, Sherbrooke.....819 823-6704
.....www.iris-estrie.com

JEVI Centre de prévention du suicide-Estrie
Clientèle : Personnes suicidaires, proches, personnes endeuillées à la suite du décès par suicide d'un proche, professionnels de la santé.
Secteur : Éducation et sensibilisation, Santé et groupe de soutien, Santé mentale
120, 11ième Av. Nord, Sherbrooke
.....Intervention : 1 866 277-3553
.....Admin : 819 564-7349
.....www.jevi.qc.ca

Journal communautaire Entrée Libre
Clientèle : Sherbrookois
Secteur : Éducation et sensibilisation
187, Rue Laurier, local 317, Sherbrooke.....819 821-2270
.....www.entreelibre.info

Ligne Parents
Clientèle : Parents d'enfants âgés entre 0 et 20 ans
Secteur : Éducation et sensibilisation, Santé et groupe de soutien, Soutien à la famille
C.P. 186, succ. Place d'Armes, Montréal H2Y 3G7
.....1 800 361-5085
.....www.ligneparents.com

Maison des jeunes - Azimut Nord
Clientèle : Adolescents de 12 à 18 ans.
Secteur : Éducation et sensibilisation, Loisirs, sports, culture
100, Rue Marchant, Sherbrooke
.....819 823-5138

Maison des jeunes - Centre Regroupement Jeunesse Rock Forest inc. Points de services Saint-Élie et Deauville
Clientèle : Jeunes 12 à 18 ans.
Secteur : Éducation et sensibilisation, Loisirs, sports, culture
1010, rue Germaine-Guèvremont, Sherbrooke
.....administration 819 822-0369
.....animation 819 822-0454
.....www.maizerockfo.com

Maison des jeunes - Jeunes du coin d'Ascot
Clientèle : Jeunes entre 12 et 17 ans.
Secteur : Éducation et sensibilisation, Loisirs, sports, culture
494, Rue Thibault, Sherbrooke 819 821-4592
www.maisonsdesjeunes.org/membres/au-coin-des-jeunes-dascot

Maison des jeunes - Spot Jeunesse de Sherbrooke
Clientèle : Jeunes de 12 à 17 ans.
Secteur : Éducation et sensibilisation, Loisirs, sports, culture
525, Rue Galt Ouest, Sherbrooke 819 821-1988

Maison Jeunes-Est
Clientèle : Jeunes 12 à 17 ans.
Secteur : Centre d'hébergement ou de répit, Éducation et sensibilisation
393, Rue King Est, Sherbrooke 819 821-1999

Musée de la nature et des sciences de Sherbrooke
Clientèle : Famille, intergénérationnel, touristique
Secteur : Animaux, Éducation et sensibilisation, Loisirs, sports, culture
225, Rue Frontenac, Sherbrooke.....819 564-3200
.....www.naturesciences.qc.ca

Musée des beaux-arts de Sherbrooke
Clientèle : Le Musée présente une grande variété d'œuvres et les personnes de tous âges peuvent les apprécier.
Secteur : Éducation et sensibilisation, Loisirs, sports, culture
241, Rue Dufferin, Sherbrooke.....819 821-2115
.....www.mbas.qc.ca

Opération Nez rouge de Sherbrooke
Clientèle : Personnes avec les facultés affaiblies durant le mois de décembre.
Secteur : Éducation et sensibilisation
2500, boul. de l'Université, Sherbrooke
.....819 821-8000 #62542
.....operationnezrouge.com/fr/region/sherbrooke

Partage Saint-François
Clientèle : Hommes et femmes de 18 ans et plus
Secteur : Centre d'hébergement ou de répit, Dépannage vestimentaire, Éducation et sensibilisation, Santé et groupe de soutien, Santé mentale
115, Rue Galt Ouest, Sherbrooke 819 821-2233
.....www.partagesaintfrancois.qc.ca

S.O.S. Grossesse Estrie
Clientèle : Femmes et jeunes filles de tous âges et les proches.
Secteur : Éducation et sensibilisation, Autres
Adresse confidentielle, Sherbrooke J1H 5H8
.....819 822-1181
.....1 877 822-1181
.....www.SosGrossesseEstrie.qc.ca

Société d'histoire de Sherbrooke
Clientèle : Population en générale et les groupes scolaire.
Secteur : Éducation et sensibilisation
275, rue Dufferin, Sherbrooke J1H 4M5 .....819 821-5406
.....www.histoiresherbrooke.corg

Solutions Budget plus
Clientèle : Personnes ayant besoin d'aide pour faire un budget suite à des problèmes de crédit, d'endettement, de séparation, de divorces, etc.
Secteur : Affaires socio-économiques et développement communautaire, Éducation et sensibilisation
79, Rue Wellington Nord, bur. 202, Sherbrooke
.....819 563-0535
.....www.solutionsbudgetplus.com

Tel-jeunes
Clientèle : Jeunes de 5 à 20 ans.
Secteur : Éducation et sensibilisation, Santé et groupe de soutien
C.P. 186, succ. place d'Armes.....1 800 263-2266
.....www.teljeunes.com

Théâtre du Double signe
Secteur : Éducation et sensibilisation
224, Sherbrooke J1H 5G1.....819 565-5536
.....www.doublesigne.ca

Université du troisième âge UTA
Clientèle : Personnes de 50 ans et plus dans 28 antennes à travers le Québec.
Secteur : Éducation et sensibilisation
2500 boul. de l'Université, Sherbrooke J1K 2R1
.....819-821-7630
.....www.usherbrooke.ca/uta

Environnement

Action Saint-François
Clientèle : Population en général.
Secteur : Éducation et sensibilisation, Environnement
165, Rue Moore, local 306, Sherbrooke
819 563-5362
www.asf-estrie.org

Marché de solidarité régional / Amies de la terre de l'Estrie (Les)
Clientèle : Personnes recherchant des produits sains et locaux.
Secteur : Environnement
843, Rue King Ouest, Sherbrooke.....819 562-4413
.....www.atestrie.com

Amies de la Terre de l'Ardoise (Les)
Clientèle : Hommes, femmes et enfants qui veulent manger, bouger, grandir.
Secteur : Éducation et sensibilisation, Environnement, Autres
2250, Rue Galt Ouest, Sherbrooke.....819 566-1618
.....www.atardoise.com

Conseil régional de l'environnement de l'Estrie CREE
Clientèle : Population en générale
Secteur : Environnement
165, Rue Moore bur. 300, Sherbrooke.....819 821-4357
.....www.environnementestrie.ca

Jardin communautaire Caroline Bown
Clientèle : A l'intention des citoyens de Beckett en priorité et par la suite, aux autres citoyens de l'arrondissement Jacques Cartier.
Secteur : Environnement
Rue Beckett, Sherbrooke
.....www.jardinbown@gmail.com

Sentiers de l'Estrie (Les)
Clientèle : Population en générale.
Secteur : Environnement
5182, Boul. Bourque, Sherbrooke
.....819 864-6314
.....www.lessentiersdelestrie.qc.ca

Habitation et logement

Habitations L'Équerre inc.
Clientèle : La clientèle est en grande partie constituée de familles et nous offrons des logements pour personnes seules.
Secteur : Habitation et logement
2475 rue Beaudry #100, Sherbrooke J1J 1K9
.....819-346-0889
.....habitations.lequerre@videotron.ca

Immigration et communauté culturelle

Actions interculturelles de développement et d'éducation
Clientèle : Organismes communautaires, entreprises d'économie sociale, entreprises et associations.
Secteur : Affaires socio-économiques et développement communautaire, Éducation et sensibilisation, Immigration et communauté culturelle, Travail soutien à l'emploi
465, Rue Lawford, Sherbrooke.....819 822-4180
.....www.aide.org

Carrefour communautaire d'Ascot
Clientèle : Immigrants, personnes seules et toute autre population
Secteur : Immigration et communauté culturelle, Loisirs, sports, culture
1520, Rue Dunant, Sherbrooke J1H 4A2 .....819 575-7683
.....www.familleespoir.ca

Centre Interculturel Peuplestrie Optimum CIPO
Clientèle : Immigrants
Secteur : Immigration et communauté culturelle
876, Rue Saint François, apt F207, Sherbrooke
.....819 566-5673
.....www.cipo2.com

Centre pour femmes immigrantes de Sherbrooke
Clientèle : Femmes immigrantes et leur famille.
Secteur : Immigration et communauté culturelle
942, Rue Belvédère Sud, Sherbrooke 819 822-2259

Fédérations des communautés culturelles de l'Estrie
Clientèle : Immigrants
Secteur : Immigration et communauté culturelle
1084, Rue King Ouest, bur. 2, Sherbrooke
.....819 823-0841
.....www.fccestrie.org

Mouvement MultiEthnique
Clientèle : Population en générale
Secteur : Immigration et communauté culturelle
856, Rue Elm, Sherbrooke 819 580-2820

Rencontre interculturelle des familles de l'Estrie R.I.F.E.
Clientèle : Population en générale
Secteur : Immigration et communauté culturelle, Soutien à la famille
1340, Rue Saint-Luc, Sherbrooke.....819 821-3839
.....www.rifestrie.com

Service d'aide aux Néo-Canadiens
Clientèle : Nouveaux arrivants de divers statuts d'immigration.
Secteur : Immigration et communauté culturelle
530, Rue Prospect, Sherbrooke.....819 566-5373
.....www.sanc-sherbrooke.ca

Soutien aux familles réfugiées et immigrantes de l'Estrie SAFRIE
Clientèle : Jeunes immigrants 4 à 17 ans. Familles réfugiées et immigrantes
Secteur : Immigration et communauté culturelle
785, Rue Thibault, Sherbrooke
.....819 345-6480
.....www.safrie.org

Justice et défenses de droits

Action Handicap Estrie
Clientèle : Personnes handicapées
Secteur : Déficience intellectuelle, physique, Justice et défenses de droits, Regroupements
172, Rue Élaine-C.-Poirier, Sherbrooke.....819 821-4245
.....www.actionhandicapestrie.org

INTERNET www.netrevolution.com 819 573-6070

AFEAS - Région Estrie
Clientèle : Femmes
Secteur : Éducation et sensibilisation, Justice et défenses de droits
5182, Boul.Bourque, Sherbrooke 819 864-4186
.....www.afeas.qc.ca

Amnistie internationale Sherbrooke
Clientèle : sympathisant de la cause des droits humains
Secteur : Justice et défenses de droits
Sherbrooke 819 346-8294
.....www.amnistie.ca/simpliquer/groupes/sherbrooke

Association coopérative d'économie familiale de l'Estrie ACEF Estrie
Clientèle : Population à faible et à moyen revenus.
Secteur : Justice et défenses de droits
187, Rue Laurier, local 202, Sherbrooke 819 563-8144
.....www.acefestrie.ca

Centre d'aide aux victimes d'actes criminels de l'Estrie - CAVAC
Clientèle : Victimes d'actes criminels, leurs proches et les témoins
Secteur : Agression et violence, Justice et défenses de droits
309, Rue Marquette, Sherbrooke 819 820-2822
.....www.cavac.qc.ca

Collectif pour le libre choix de Sherbrooke (Le)
ClientèleFemmes, adolescentes et adolescents.
SecteurÉducation et sensibilisation, Justice et défenses de droits
187, Rue Laurier, bur. SS-2, Sherbrooke
.....819 562-7338
.....www.libre-choix.ca

Comité des travailleurs & travailleuses accidentés de l'Estrie
Clientèle : Adultes accidentés du travail
Secteur : Justice et défenses de droits
1011, Rue Galt Ouest, Suite 100, Sherbrooke
.....819 563-8178

Moelle Épinière et Motricité Québec MEMO
Clientèle : Personnes blessées médullaires, mais aussi plus globalement de tous les Québécoises et les Québécois vivant avec un handicap
Secteur : Justice et défenses de droits, Santé et groupe de soutien
6020, Rue Jean Talon Est, Bur. 400, Montréal
.....1 877 341-7272
.....www.moelleepiniere.com

Mouvement des chômeurs et chômeuses
Clientèle : Les sans emploi, les travailleurs et travailleuses de la région de l'Estrie
Secteur : Justice et défenses de droits
187, rue Laurier, local 215, Sherbrooke.....819 566-5811
.....www.lemcce.org

Le Pont, organisme de justice alternative
Clientèle : Dans le cadre de la Loi sur le système de justice pénale pour adolescents : 12-17 ans. Service de gestion de conflits : la population en générale.
Secteur : Justice et défenses de droits
437, Rue Wellington Sud, Sherbrooke.....819 565-2559
.....www.lepontoja.org

PRO-DEF Estrie
Clientèle : Personnes vivant ou ayant vécu un problème de santé mentale.
Secteur : Justice et défenses de droits, Santé mentale
33, Rue Brooks, Sherbrooke 819 822-0363
.....1 800 561-0363
.....www.prodefestrie.qc.ca

Promotion handicap Estrie inc.
Clientèle : Personnes handicapées physiques.
Secteur : Justice et défenses de droits
187, Rue Laurier, Bur. 105, Sherbrooke.....819 565-7708
.....www.promotionhandicap.com

Service d'aide en prévention de la criminalité / Centre La Traverse et l'Étape
Clientèle : Personnes contrevenantes, personnes défavorisées, personnes à la santé mentale fragile, personnes toxicomanes, personnes itinérantes ou à autres risques d'itinérance, toute autre personne réclamant aide ou soutien d'urgence.
Secteur : Agression et violence, Centre d'hébergement ou de répit, Justice et défenses de droits
615, Rue du Cégep, Sherbrooke 819 564-5043
.....www.sapcriminalite.com

Service de médiation de quartier de Sherbrooke
Clientèle : Population en générale
Secteur : Justice et défenses de droits
437, Rue Wellington Sud, Sherbrooke 819 565-8435

Loisirs, sports, culture

Amis du parc André-Viger APAV
Clientèle : Population du secteur nord de la Ville de Sherbrooke.
Secteur : Loisirs, sports, culture
2865, Rue Mézy, app. 23, Sherbrooke 819 346-4202
.....pages.videotron.com/apav

Artisanat La Ruche
Clientèle : Hommes ou femmes désirant apprendre ou parfaire une technique artisanale dans un climat amical.
Secteur : Loisirs, sports, culture
877, Rue Jovette-Bernier, Sherbrooke 819 562-7610
.....www.facebook.com/ArtisanatLaRuche

Association d'Ultimate de Sherbrooke AUS
Clientèle : Joueurs de tous niveaux débutant à experts, gars et filles.
Secteur : Loisirs, sports, culture
.....www.sherbrookeultimate.org

Association Régionale de Ball de l'Estrie
ClientèleClientèle diversifiée regroupant des joueurs allant de 6 ans jusqu'à l'âge de la retraite.
SecteurLoisirs, sports, culture
5182, Boul. Bourque, Sherbrooke 819 864-0864
.....www.kin-ball.qc.ca/estrie

Association régionale pour le loisir et la promotion des personnes handicapées de l'Estrie ARLPPHE
Clientèle : Multiclientèle
Secteur : Déficience intellectuelle, physique, Loisirs, sports, culture
5182, Boul. Bourque, Sherbrooke 819 864-0864
.....www.csle.qc.ca/fr/arlpphe

Baseball Sherbrooke
Clientèle : De 3 à 21 ans
Secteur : Loisirs, sports, culture
350, Rue Terrill, Bur. 275, Sherbrooke J1E 3S7
819 564-2436
www.baseballsherbrooke.com

Carrefour accès loisirs inc.
Clientèle : Population en générale
Secteur : Éducation et sensibilisation, Loisirs, sports, culture
172, Rue Élaine-C.-Poirier, Sherbrooke.....819 821-1995
.....www.carrefouraccesloisirs.com

Carrefour communautaire d'Ascot
Clientèle : Immigrants, personnes seules et toute autre population
Secteur : Immigration et communauté culturelle, Loisirs, sports, culture
1520, Rue Dunant, Sherbrooke J1H 4A2 .....819 575-7683
.....www.famillespoir.ca

Centre communautaire de loisir Sherbrooke
Clientèle : La population en générale
SecteurLoisirs, sports, culture
1010, Rue Fairmount, Sherbrooke 819 821-5601
.....www.loisirsherbrooke.com

Centre culturel et du patrimoine Uplands
Clientèle : Population locale de tous les âges et touristes qui visitent la région.
Secteur : Éducation et sensibilisation, Loisirs, sports, culture
9, Rue Speid, Sherbrooke 819 564-0409
.....www.uplands.ca

Centre d'activités récréatives pour les ainés et autres générations de Sherbrooke C.A.R.A.G.S
Clientèle : Personnes de 50 ans et plus et leur famille.
Secteur : Loisirs, sports, culture
320-A, Rue Mère Térésa, Sherbrooke
Entrée rue Adelard Colette 819 569-1000

Centre de diffusion ArtFocus
Clientèle : Des gens de tous âges intéressés à l'art en général, l'artisanat et les événements artistiques.
Secteur : Loisirs, sports, culture
94, Rue King Ouest, Sherbrooke 819 791-3973
.....www.artfocus.tv

Centre de Plein Air Le Soulier Vert
Clientèle : Possibilité de rabais pour les familles à revenus modestes.
Secteur : Loisirs, sports, culture
172, Rue Élaine-C. Poirier, Sherbrooke 819 820-4423
.....www.campingrivierenicolet.ca

Club d'âge d'or Perpétuel-Secours
Clientèle : Aînés
Secteur : Loisirs, sports, culture
220, Rue Marchant, Pavillon Armand-Nadeau, Sherbrooke 819 565-7083

Club d'âge d'or St-Boniface
Clientèle : Personnes aînées de l'arrondissement de Jacques-Cartier.
Secteur : Affaires socio-économiques et développement communautaire, Loisirs, sports, culture, Regroupements
75, Rue Morris, Sherbrooke.....819 820-8426

Club de badminton Bad-Estrie
Clientèle : Toute personne qui aime le badminton
Secteur : Loisirs, sports, culture
1451, Rue Leonard, Sherbrooke 819 563-2349
.....www.bad-estrie.com

Club de Hockey sur Luge Estrie
Clientèle : Enfants, adolescents et adultes avec ou sans mobilité réduite.
Secteur : Déficience intellectuelle, physique, Loisirs, sports, culture
875, Rue Virginie Laflamme, Sherbrooke.....819 565-3998
.....sites.google.com/site/hockeylugeestrie

Club de nage synchronisée de Sherbrooke
Clientèle : Jeunes de 6 ans et plus, adultes de 18 ans et plus.
Secteur : Loisirs, sports, culture
3825, Rue Charles-Hamel, Sherbrooke 819 820-1796
.....www.lesamethystes.com

Club de patinage de vitesse de Sherbrooke
Clientèle : Pour tous 3 ans et plus. Possibilité pour les enfants différents de suivre les cours de patins avec un suivi adapté.
Secteur : Loisirs, sports, culture
350, Rue Terrill, suite 104, Sherbrooke 819 823-5194
.....www.cpvs.org

Club de rugby les Abénakis de Sherbrooke
Clientèle : Mini rugby, entre 5 et 12 ans ; U-16 masculin ; U-18 féminin ; U-18 masculin ; Sénior féminin ; Sénior masculin.
Secteur : Loisirs, sports, culture
171, Rue des Condors, Sherbrooke 819 446-5216
.....www.abenakisrugby.com

Club de Scrabble les Mots d'Estrie
Clientèle : Ouvert à tous ceux qui aiment les mots et les jeux de lettres.
Secteur : Loisirs, sports, culture
1010, Rue Fairmount, Sherbrooke.....819 823-9162
.....www.fqcsf.qc.ca

Club de Ski Nautique de Sherbrooke
Clientèle : Personnes de tous âges.
Secteur : Loisirs, sports, culture
200, Rue Marchant, Sherbrooke.....819 821-5980
.....www.skinautique.qc.ca

Club de soccer Le Sprint de Sherbrooke
ClientèlePopulation en générale
Secteur : Loisirs, sports, culture
350, Rue Terrill, Bur. 261, Sherbrooke 819 566-6328
.....www.lesprintdesherbrooke.com

Pierre-Luc **Dusseault**
Député de Sherbrooke
819-564-4200
pierrelucdusseault.npd.ca
NPD

Club de Triathlon de Sherbrooke
Clientèle : Enfants, jeunes, adultes, parents, étudiants. Nous n'avons pas de groupe spécifique pour les aînés, mais plusieurs de nos membres ont un âge vénérable!
Secteur : Loisirs, sports, culture
1367, Rue McManamy, Sherbrooke 819 239-6872
.....www.triathlonsherbrooke.com

Club d'escrime Sher-Lames
Clientèle : Population sherbrookoise enfants à partir de 8 ans.
Secteur : Loisirs, sports, culture
3520, Rue Labbé, Sherbrooke.....819 566-4828

Club Macintosh de l'Estrie
Clientèle : Utilisateurs d'ordinateurs Macintosh, iPads, iPhone ou iPods de tout âge. Personnes intéressées à se procurer l'un de ces appareils.
Secteur : Loisirs, sports, culture, Autres
1067, Rue Worthington, app. 4, Sherbrooke
.....819 569-0379
.....www.cme.qc.ca

Club OASIS des Aveugles de Sherbrooke
Clientèle : Personnes ayant une déficience visuelle légalement reconnue.
Secteur : Loisirs, sports, culture
838, Rue St-Charles, Sherbrooke 819 562-4989
.....www.aphve.com/index.php/fr/club-oasis

Club photo de Sherbrooke
Clientèle : Toutes personnes intéressées par ce milieu ayant déjà une base en photographie.
Secteur : Loisirs, sports, culture
Sherbrooke, les rencontres se font à la bibliothèque Éva Sénécal. .....www.clubphotosherbrooke.com

Collectionneurs passionnés de l'Estrie Inc. (Les)
Clientèle : Collectionneurs
Secteur : Loisirs, sports, culture
C. P. 1022, Sherbrooke.....819 346-8717
.....ccpe.blog4ever.com

Comité organisateur du Festival des harmonies du Québec
Clientèle : Population en générale
Secteur : Loisirs, sports, culture
2500, Boul. de l'Université, Sherbrooke 819 821-7016
.....www.festivaldesharmonies.com

Conseil du loisir scientifique de l'Estrie CLSE
Clientèle : Clientèle scolaire du primaire au collégial.
Secteur : Éducation et sensibilisation, Loisirs, sports, culture
195, Rue Marquette, Sherbrooke 819 565-5062
.....www.clse.qc.ca

Conseil Sport Loisir de l'Estrie
Clientèle : Clientèle diversifiée regroupant des joueurs allant de 6 ans jusqu'à l'âge de la retraite.
Secteur : Loisirs, sports, culture
5182, Boul. Bourque, Sherbrooke 819 864-0864
.....www.csle.qc.ca

GCIUS
Clientèle : Les étudiants de l'Université de Sherbrooke.
Secteur : Affaires socio-économiques et développement communautaire, Loisirs, sports, culture
2500, Boul. de l'Université, Bur. C1-2045, Sherbrooke
.....1 888 872-0008
.....www.gcius.ca

Groupe scout de Rock Forest 47e
Clientèle : Jeunes de 7 à 17 ans
Secteur : Loisirs, sports, culture
6670, Rue Émery-Fontaine, Sherbrooke

Hockey Sherbrooke
Clientèle : Pour les jeunes de 4 à 21 ans.
Secteur : Loisirs, sports, culture
2959, Boul Université, suite 223, Sherbrooke
.....819 562-0044
.....www.hockeysherbrooke.qc.ca

ImpAkt Cheerleading
Clientèle : Enfants et adultes.
Secteur : Loisirs, sports, culture
C.P. 73, Succ. Place de la Cité, Sherbrooke
.....873 200-2009
.....www.impaktcheer.com

Loisirs Acti-Famille
Clientèle : Population en générale
Secteur : Loisirs, sports, culture
6670, Rue Émery-Fontaine, Sherbrooke.....819 864-9508
.....www.loisirsactifamille.com

Maison des Grands-Parents de Sherbrooke (La)
Clientèle : Les jeunes et les ainés.
Secteur : Loisirs, sports, culture, Soutien à la famille
1265, Rue Belvédère Sud, Sherbrooke 819 820-9803
.....www.mgpsherbrooke.org

Maison des jeunes - Azimut Nord
Clientèle : Adolescents de 12 à 18 ans.
Secteur : Éducation et sensibilisation, Loisirs, sports, culture
100, Rue Marchant, Sherbrooke 819 823-5138

Maison des jeunes - Centre Regroupement Jeunesse Rock Forest inc. Points de services Saint-Élie et Deauville
Clientèle : Jeunes 12 à 18 ans.
Secteur : Éducation et sensibilisation, Loisirs, sports, culture
1010, rue Germaine-Guèvremont, Sherbrooke
.....administration 819 822-0369
.....animation 819 822-0454
.....www.maizerockfo.com

Maison des jeunes - Jeunes du coin d'Ascot
Clientèle : Jeunes entre 12 et 17 ans.
Secteur : Éducation et sensibilisation, Loisirs, sports, culture
494, Rue Thibault, Sherbrooke.....819 821-4592
www.maisonsdesjeunes.org/membres/au-coin-des-jeunes-dascot

Maison des jeunes - Spot Jeunesse de Sherbrooke
Clientèle : Jeunes de 12 à 17 ans.
Secteur : Éducation et sensibilisation, Loisirs, sports, culture
525, Rue Galt Ouest, Sherbrooke 819 821-1988

Musée de la nature et des sciences de Sherbrooke
Clientèle : Famille, intergénérationnel, touristique
Secteur : Animaux, Éducation et sensibilisation, Loisirs, sports, culture
225, Rue Frontenac, Sherbrooke.....819 564-3200
.....www.naturesciences.qc.ca

Musée des beaux-arts de Sherbrooke
Clientèle : Le Musée présente une grande variété d'œuvres et les personnes de tous âges peuvent les apprécier.
Secteur : Éducation et sensibilisation, Loisirs, sports, culture
241, Rue Dufferin, Sherbrooke.....819 821-2115
.....www.mbas.qc.ca

Odyssea Ensemble Vocal
Clientèle : Les prestations offertes par l'ensemble vocal Odyssea s'adressent à une large clientèle. Par son répertoire original et varié, Odyssea touche plusieurs genres musicaux qui sauront à coup sûr charmer le public.
Secteur : Loisirs, sports, culture
814, Rue Farrand, Sherbrooke.....819 875-1536
.....www.odyssea-vocal.ca

Phoenix de Sherbrooke
Clientèle : Événements destinés à toute la famille et aux amateurs de hockey.
Secteur : Loisirs, sports, culture
360, Rue du Cégep, Billetterie au 2e étage, Sherbrooke
.....819 560-8842
.....www.hockeyphoenix.ca

Rayon de Soleil de l'Estrie
Clientèle : Personnes de 50 ans et plus vivant à domicile.
Secteur : Loisirs, sports, culture, Maintien à domicile, Santé et groupe de soutien
235, Rue Morris, Sherbrooke.....819 565-5487
.....www.rayonsoleilestrie.com

Sherbrooke Loisirs-Action
Clientèle : Jeunesse et adulte
Secteur : Loisirs, sports, culture
1380, Boul. Portland, Sherbrooke.....819 821-5780
.....www.sherbrookeloisirsaction.com

Société de généalogie des Cantons-de-l'Est inc.
Clientèle : Étudiants en histoire, individus et familles.
Secteur : Loisirs, sports, culture
275, Rue Dufferin, Bur. 310, Sherbrooke.....819 821-5414
.....www.sgce.qc.ca

Stentors Les, corps de tambours et clairons
Clientèle : Jeunes de 13 à 21 ans
Secteur : Loisirs, sports, culture
C.P. 6363, Succ. Rock Forest, Sherbrooke.....819 570-2556
.....www.stentors.net

Maintien à domicile

Aide Communautaire de Lennoxville et environs
Clientèle : Personnes ainées et/ou en perte d'autonomie présentant un profil gériatrique. Personnes de 65 ans et plus.
Secteur : Déficience intellectuelle, physique, Maintien à domicile, Santé et groupe de soutien
164, Rue Queen, suite 104, Sherbrooke.....819 821-4779
.....communityaid.ca

Baluchon Alzheimer
Clientèle : Personnes prenant soin à domicile d'un proche atteint de la maladie d'Alzheimer.
Secteur : Maintien à domicile
10138, Rue Lajeunesse, Bur. 200, Montréal.....514 762-2667
.....sans-frais 1 855 762-2930
.....www.baluchonalzheimer.com

Centre d'entraide plus de l'Estrie
Clientèle : Personnes et familles à faible revenu.
Secteur : Maintien à domicile
421, Rue Papineau, Sherbrooke.....819 563-5656
.....entraideplus.queb.ca

Petits Frères Les - La grande famille des personnes âgées seules
Clientèle : Personnes aînées seules de 75 ans et plus sans famille.
Secteur : Maintien à domicile, Service aux ainés
1181, Rue Bowen Sud, Sherbrooke.....819 821-4411
.....www.petitsfreres.ca

Rayon de Soleil de l'Estrie
Clientèle : Personnes de 50 ans et plus vivant à domicile.
Secteur : Loisirs, sports, culture, Maintien à domicile, Santé et groupe de soutien
235, Rue Morris, Sherbrooke.....819 565-5487
.....www.rayonsoleilestrie.com

Réseau d'Amis de Sherbrooke (Le)
Clientèle : Personnes de 65 ans et plus en perte d'autonomie et proches aidants.
Secteur : Maintien à domicile, Transport
2634, Galt Ouest, Sherbrooke.....819 562-2494
.....www.reseaudamis.ca

Rose des vents de l'Estrie (La)
Clientèle : Personnes adultes atteintes de cancer et leurs proches tout âge ainsi que celles dont l'espérance de vie est de moins d'un an, peu importe la maladie.
Secteur : Maintien à domicile, Santé et groupe de soutien
234, Rue Dufferin, Bur. 102, Sherbrooke 819 823-9996
.....www.rosedesvents.com

Milieu hospitalier

Auxiliaires bénévoles du CHUS
Clientèle : Patients, familles et la population en général.
Secteur : Milieu hospitalier
580, Rue Bowen Sud, Sherbrooke.....819 346-1110 #21128

Fondation du CHUS
Clientèle : Population en générale
Secteur : Milieu hospitalier
530, 10ième Avenue Sud, Sherbrooke.....819 820-6450
.....www.fondationchus.org

Ressources des bénévoles
Clientèle : Patients hospitaliers, enfants et adultes, de même que les patients externes.
Secteur : Milieu hospitalier
580, Bowen Sud, Sherbrooke J1G 2E8 ET 3001, 12ième Ave nord, Sherbrooke J1H 5N4 .....819 346-1110 #14154
.....www.chus.qc.ca

CSSS-IUGS- Centre de santé et de services sociaux - Institut universitaire de gériatrie de Sherbrooke
Clientèle : Personnes âgées ou en perte d'autonomie, déficience physique, enfants, adolescents et famille, action communautaire, médecine de famille, adulte, clinique du voyageur international, infections transmises sexuellement et par le sang, soins palliatifs, vaccination.
Secteur : Centre d'hébergement ou de répit, Dépendances, Milieu hospitalier, Services gouvernementaux
1036, Rue Belvédère Sud, Sherbrooke.....819 780-2222
.....www.csss-iugs.ca

CSSS-IUGS-Fondation Vitae
Clientèle : Population en générale
Secteur : Milieu hospitalier
375, Rue Argyll, Sherbrooke.....819 829-7138
.....www.fondationvtae.ca

Regroupements

Action Handicap Estrie
Clientèle : Personnes handicapées
Secteur : Déficience intellectuelle, physique, Justice et défenses de droits, Regroupements
172, Rue Élaine-C.-Poirier, Sherbrooke.....819 821-4245
.....www.actionhandicapestrie.org

Association de Volontaires Engagés auprès de Contrevenants; Les Samaritains engagés A.V.E.C.
Clientèle : Toute personne ayant besoin de soutien à sa réinsertion sociale.
Secteur : Regroupements
Sherbrooke.....819 580-1644
.....www.samaritainengage.org

Club d'âge d'or St-Boniface
Clientèle : Personnes aînées de l'arrondissement de Jacques-Cartier.
Secteur : Affaires socio-économiques et développement communautaire, Loisirs, sports, culture, Regroupements
75, Rue Morris, Sherbrooke.....819 820-8426

FADOQ - Région Estrie
Clientèle : Personnes de 50 ans et plus.
Secteur : Regroupements
288, Rue Marquette, Bur. 102, Sherbrooke ...819 566-7748
.....www.fadoqestrie.ca

Santé et groupe de soutien

A.R.C.H.E de l'Estrie (L')
Clientèle : Personnes vivant avec le VIH PVVIH.
Secteur : Santé et groupe de soutien, Transport
Confidentielle, Sherbrooke.....819 348-2670
.....www.archedelestrie.org

Aide Communautaire de Lennoxville et environs
Clientèle : Personnes ainées et/ou en perte d'autonomie présentant un profil gériatrique. Personnes de 65 ans et plus.
Secteur : Déficience intellectuelle, physique, Maintien à domicile, Santé et groupe de soutien
164, Rue Queen, suite 104, Sherbrooke.....819 821-4779
.....communityaid.ca

Ambulance Saint Jean – Division 94 Sherbrooke
Clientèle : Population en générale
Secteur : Éducation et sensibilisation, Santé et groupe de soutien
CP 25094 csp Promenade King, Sherbrooke
.....819 481-1037
.....www.asjestrie.org

ARRIMAGE Estrie
Clientèle : Personnes touchées par un trouble du comportement alimentaire ou une préoccupation envers leur corps, leur poids ou leur apparence. Nous favorisons le développement d'une image corporelle positive dans la collectivité
Secteur : Éducation et sensibilisation, Santé et groupe de soutien
6, Rue Wellington Sud, bur. 204, Sherbrooke
.....819 564-7885
.....www.arrimageestrie.com

Association de la sclérose en plaques de l'Estrie
Clientèle : Personnes atteintes de sclérose en plaques et leur famille.
Secteur : Santé et groupe de soutien
321, Rue Marquette, Sherbrooke.....819 812-3300
.....www.spestrie.ca

Association des personnes handicapées visuelles de l'Estrie
Clientèle : Personnes handicapées visuelle adultes
Secteur : Déficience intellectuelle, physique, Santé et groupe de soutien
838, Rue St-Charles, Sherbrooke.....819 566-4848
.....www.aphve.com

Association des personnes stomisées de l'Estrie
Clientèle : Personnes stomisées, famille et amis
Secteur : Santé et groupe de soutien
87, Rue des Oliviers, Granby.....450 991-2337
.....819 566-0366
.....www.aqps.org

Association des Sourds de l'Estrie inc.
Clientèle : Personnes sourdes, malentendantes ou avec des problèmes auditifs, connaissant la langue LSQ.
Secteur : Santé et groupe de soutien
359, Rue King Est, bur. 100, Sherbrooke
.....Voix et ats 819 563-1186
.....www.sourdestrie.com

Association du syndrome de Down
Clientèle : Personnes trisomiques et leur famille
Secteur : Déficience intellectuelle, physique, Santé et groupe de soutien
836, Rue Saint-Charles, Sherbrooke.....819 569-8112
.....1-877 569-8112
.....www.asdet21.org

Association pulmonaire du Québec (L')
Clientèle : Personnes atteintes de maladies respiratoires et leurs proches
Secteur : Santé et groupe de soutien
6070, Rue Sherbrooke Est, Bur. 104, Montréal H1N 1C1
.....1 888 768-6669
.....www.pq.poumon.ca

Cancer de la vessie Canada
Clientèle : Patients atteints du cancer de la vessie, familles et amis des patients, professionnels de la santé
Secteur : Santé et groupe de soutien
Ne pas afficher21, croissant Jason, Georgetown
.....1 866 674-8889
.....www.cancerdelavessiecanada.org

Centre de réadaptation Estrie
Clientèle : Personnes de 0 à 65 ans ayant une déficience physique.
Secteur : Déficience intellectuelle, physique, Santé et groupe de soutien
300, Rue King Est, Sherbrooke.....819 346-8411
.....www.centredereadaptationestrie.org

Centre de soutien de l'Estrie
Clientèle : Personnes souffrant de cancer ou autres maladies dégénératives
Secteur : Santé et groupe de soutien
234, rue Dufferin, bureau 420, Sherbrooke J1H 4M2
.....819 346-1031
.....www.csestrie.org

Centre des femmes La Parolière
Clientèle : Les femmes de 18 ans et plus.
Secteur : Santé et groupe de soutien
217, Rue Belvédère Nord, Sherbrooke.....819 569-0140
.....www.laparoliere.org

Centre des femmes, Lennoxville et environs
Clientèle : Femmes, familles et groupes d'enfants.
Secteur : Éducation et sensibilisation, Santé et groupe de soutien
257, Rue Queen, Bur. 300, Sherbrooke.....819 564-6626
.....www.ldwc.ca

Chaudronnée de l'Estrie inc (La)
Clientèle : Personnes à faible revenu.
Secteur : Éducation et sensibilisation, Santé et groupe de soutien, Autres
470, Rue Bowen Sud, Sherbrooke.....819 821-2311
.....www.chaudronweb.org

Cordée, ressource alternative en santé mentale (la)
Clientèle : Adultes de 18 à 65 ans ayant des problèmes de santé mentale ou d'ordre émotionnel.
Secteur : Santé et groupe de soutien, Santé mentale
305, Rue Dufferin, Sherbrooke.....819 565-1225
.....www.lacordeerasm.org

Cuisine collective Le Blé d'Or de Sherbrooke
Clientèle : Toutes personnes ou familles vivant une situation d'insécurité alimentaire.
Secteur : Santé et groupe de soutien
1765, Rue Belvédère Sud, Sherbrooke.....819 820-1231
.....www.cuisinecollectivelebledor.org

Diabète Estrie
Clientèle : Personnes diabétiques et leurs proches
Secteur : Éducation et sensibilisation, Santé et groupe de soutien
600, Rue Woodward, Bur. 100, Sherbrooke
819 823-8558
www.diabete-estrie.ca

Équipe de recherche et sauvetage Sherbrooke Haut St Franç
Clientèle : Service de police ou tout autre individu qui fait une demande d'assistance pour retrouver une personne disparue
Secteur : Santé et groupe de soutien
483, Avenue de la Tuilerie, Westbury.....819 832-2333
.....www.rsshsf.com

Fibrose kystique Québec-section Estrie
Clientèle : Les familles de personnes atteintes de fibrose kystique.
Secteur : Santé et groupe de soutien
C.P. 624 Succ. Place de la Cité, Sherbrooke
.....1 800 363-7711
.....www.fibrosekystiquequebec.ca

Fondation canadienne du rein La – Section Estrie
Clientèle : Personnes insuffisantes rénales, dialysées, greffées ainsi que leurs proches.
Secteur : Santé et groupe de soutien
825, Rue des Quatre-Saisons, Sherbrooke
.....819 564-2440
.....Boîte vocale ou 1-800-565-4515
.....www.rein.ca/quebec

Fondation des maladies du cœur et de l'AVC
Clientèle : Personnes en générale
Secteur : Santé et groupe de soutien
2630, rue King Ouest, bureau 100, Sherbrooke J1J 2H1
.....819 562-7942
.....www.fmcoeur.qc.ca

Fondation du Cancer du Sein du Québec
Clientèle : Femmes étant ou ayant été atteintes par le cancer du sein et personnes intéressées à faire de la collecte de fonds
Secteur : Éducation et sensibilisation, Santé et groupe de soutien
1155, Boul. René-Lévesque O. #1705, Montréal H3B 2Z7
.....514 871-1717
.....1 877 990-7171
.....www.rubanrose.org

Fondation MIRA
Clientèle : Personnes qui présentent un handicap visuel, physique ou des troubles envahissants du développement autisme
Secteur : Déficience intellectuelle, physique, Santé et groupe de soutien
1820, Rand Nord-Ouest, Sainte-Madeleine
.....450 795-3725
.....www.mira.ca

Fondation québécoise du cancer/Centre régional et hôtellerie de l'Estrie
Clientèle : Personne en traitement de cancer
Secteur : Centre d'hébergement ou de répit, Santé et groupe de soutien
3001, 12ième Av. Nord, Sherbrooke.....819 822-2125
.....www.fqc.qc.ca

Fondation Rêves d'enfants, division Québec Ouest
Clientèle : Enfants canadiens âgés de 3 à 17 ans, atteints d'une maladie qui menace leur vie
Secteur : Santé et groupe de soutien
4200, Boul. St-Laurent, Bur. 418, Montréal.....514 289-1777
.....www.revesdenfant.ca
.....www.evenementreve.com

INTERNET www.netrevolution.com 819 573-6070

IRIS Estrie
Clientèle : Les travailleuses du sexe, les utilisateurs de drogues par inhalation et injection, les LGBT et les jeunes
Secteur : Éducation et sensibilisation, Santé et groupe de soutien
505, Rue Wellington Sud, Sherbrooke.....819 823-6704
.....www.iris-estrie.com

Jeunesse, j'écoute
Clientèle : Jeunes de 5 à 20 ans.
Secteur : Santé et groupe de soutien
.....1 800 668-6868
.....www.jeunessejecoute.ca

JEVI Centre de prévention du suicide-Estrie
Clientèle : Personnes suicidaires, proches, personnes endeuillées à la suite du décès par suicide d'un proche, professionnels de la santé.
Secteur : Éducation et sensibilisation, Santé et groupe de soutien, Santé mentale
120, 11ième Av. Nord, Sherbrooke
.....Intervention : 1 866 277-3553
.....Admin : 819 564-7349
.....www.jevi.qc.ca

Leucan Estrie
Clientèle : Enfants atteints de cancer et leurs familles.
Secteur : Santé et groupe de soutien
317, Rue Marquette, Bur. 103, Sherbrooke 819 563-1909
.....1 866 563-1909
.....www.leucan.qc.ca

Ligne Parents
ClientèleParents d'enfants âgés entre 0 et 20 ans
SecteurÉducation et sensibilisation, Santé et groupe de soutien, Soutien à la famille
C.P. 186, succ. Place d'Armes, Montréal H2Y 3G7
.....1 800 361-5085
.....www.ligneparents.com

Maison Aube-Lumière La
Clientèle : Personnes atteintes de cancer en phase palliative 18 ans et plus.
Secteur : Centre d'hébergement ou de répit, Santé et groupe de soutien
3071, 12ième Av. Nord, Sherbrooke 819 821-3120
.....www.lamaisonaube-lumiere.qc.ca

Moelle Épinière et Motricité Québec MEMO
ClientèlePersonnes blessées médullaires, mais aussi plus globalement de tous les Québécoises et les Québécois vivant avec un handicap
SecteurJustice et défenses de droits, Santé et groupe de soutien
6020, Rue Jean Talon Est, Bur. 400, Montréal
.....1 877 341-7272
.....www.moelleepiniere.com

MomentHom - Centre d'entraide pour hommes de l'Estrie
Clientèle : Hommes de 18 ans et plus.
Secteur : Santé et groupe de soutien
337, Rue Dufferin #100, Sherbrooke.....Aide: 819 563-0303
.....Admin: 819 791-1210
.....www.momenthom.com

Naissance, Renaissance Estrie
Clientèle : Familles
Secteur : Deuil, Santé et groupe de soutien, Soutien à la famille
1190, Rue Bowen Sud, Sherbrooke 819 569-3119
.....www.nre-crp.com

Outremangeurs Anonymes
ClientèlePersonnes souffrant de compulsions alimentaires.
SecteurSanté et groupe de soutien
2295, rue Galt Ouest, Sherbrooke J1K 1K7
.....1 877 509-1939
.....www.outremangeurs.org

Partage Saint-François
Clientèle : Hommes et femmes de 18 ans et plus
Secteur : Centre d'hébergement ou de répit, Dépannage vestimentaire, Éducation et sensibilisation, Santé et groupe de soutien, Santé mentale
115, Rue Galt Ouest, Sherbrooke 819 821-2233
.....www.partagesaintfrancois.qc.ca

Rayon de Soleil de l'Estrie
Clientèle : Personnes de 50 ans et plus vivant à domicile.
Secteur : Loisirs, sports, culture, Maintien à domicile, Santé et groupe de soutien
235, Rue Morris, Sherbrooke.....819 565-5487
.....www.rayonsoleilestrie.com

Regroupement québécois des maladies orphelines
Clientèle : Personnes atteintes de maladies rares et leurs proches aidants
Secteur : Santé et groupe de soutien
C.P. 22029 Quatre-Saisons, Sherbrooke 819 543-0550
.....1 855 543-0550
.....www.rqmo.org

Revivre - Association québécoise de soutien aux personnes souffrant de troubles anxieux, dépressifs ou bipolaires
Clientèle : Personnes souffrant de troubles anxieux, dépressifs ou bipolaires et leurs proches. Professionnels de la santé.
Secteur : Santé et groupe de soutien, Santé mentale
5140, Rue Saint-Hubert, Montréal.....1 866 738-4873
.....www.revivre.org

Rose des vents de l'Estrie (La)
Clientèle : Personnes adultes atteintes de cancer et leurs proches tout âge ainsi que celles dont l'espérance de vie est de moins d'un an, peu importe la maladie.
Secteur : Maintien à domicile, Santé et groupe de soutien
234, Rue Dufferin, Bur. 102, Sherbrooke 819 823-9996
.....www.rosedesvents.com

Secours-Amitié Estrie
Clientèle : Toute personne adulte, ressentant le besoin de parler, d'être écoutée, quel que soit le sujet qui la concerne
Secteur : Santé et groupe de soutien
C.P 1596 Succ.Place de la Cité, Sherbrooke
.....Ligne d'écoute: 819 564-2323
.....Admin: 819 823-5400
.....www.secoursamitieestrie.org

Société canadienne du cancer - Région de l'Estrie
Clientèle : Personnes atteintes de cancer et leurs proches
Secteur : Santé et groupe de soutien
3330, Rue King Ouest Bur. 130, Sherbrooke..819 562-8869
.....1 888 939-3333
.....www.cancer.ca

Société de l'arthrite La
Clientèle : Population en générale
Secteur : Santé et groupe de soutien
A 917, Rue King Ouest, Sherbrooke 819 562-5551
.....1 800 321-1433
.....www.arthrite.ca

TDA/H Estrie
Clientèle : Toutes personnes concernés par le TDA/H
Secteur : Santé et groupe de soutien, Soutien à la famille
1265, Rue Belvédère Sud, Sherbrooke 819 565-7131
.....www.tdahestrie.org

Tel-jeunes
Clientèle : Jeunes de 5 à 20 ans.
Secteur : Éducation et sensibilisation, Santé et groupe de soutien
C.P. 186, succ. place d'Armes.....1 800 263-2266
.....www.teljeunes.com

Santé mentale

Autre Rive (L')
ClientèleAdultes atteints de troubles panique, d'agoraphobie, de phobie sociale et autres troubles anxieux
SecteurSanté mentale
925, Rue du Conseil, Sherbrooke 819 564-0676
.....www.autre-rive.ca

Centre d'Hébergement Alternatif de Sherbrooke C.H.A.S.
Clientèle : Personnes de 17 à 30 ans ayant un diagnostic en santé mentale.
Secteur : Centre d'hébergement ou de répit, Santé mentale
1287, Rue Belvédère Sud, Sherbrooke 819 562-6875
.....www.chasherbrooke.com

Centre d'Hébergement Champlain-de-la-Rose-Blanche
Clientèle : La moyenne d'âge de notre clientèle est de 59 ans. Notre plus jeune résident a 25 ans et l'aînée : 78 ans. Les principaux diagnostics sont : schizophrénie, troubles de la personnalité limite, bipolarité etc. Ces personnes sont très vulnérables car la plupart ont été victimes d'abus divers.
Secteur : Santé mentale
60, Rue Jean-Maurice, Sherbrooke.....819 348-8888
www.groupechamplain.qc.ca/etablissements/maison-rose-blanche

Coalition sherbrookoise pour le travail de rue
Clientèle : Des personnes en rupture sociale, jeunes en difficultés, toxicomanes, prostitution, santé mentale. Les bénévoles sont désirés pour des activités de financement et non pour un service à nos usagers.
Secteur : Dépendances, Éducation et sensibilisation, Santé mentale
61, Rue Wellington Sud, Sherbrooke.....819 822-1736
.....www.travailderuesherbrooke.org

Cordée, ressource alternative en santé mentale (la)
Clientèle : Adultes de 18 à 65 ans ayant des problèmes de santé mentale ou d'ordre émotionnel.
Secteur : Santé et groupe de soutien, Santé mentale
305, Rue Dufferin, Sherbrooke 819 565-1225
.....www.lacordeerasm.org

JEVI Centre de prévention du suicide-Estrie
Clientèle : Personnes suicidaires, proches, personnes endeuillées à la suite du décès par suicide d'un proche, professionnels de la santé.
Secteur : Éducation et sensibilisation, Santé et groupe de soutien, Santé mentale
120, 11ième Av. Nord, Sherbrooke
.....Intervention 1 866 277-3553
.....Admin : 819 564-7349
.....www.jevi.qc.ca

Partage Saint-François
ClientèleHommes et femmes de 18 ans et plus
SecteurCentre d'hébergement ou de répit, Dépannage vestimentaire, Éducation et sensibilisation, Santé et groupe de soutien, Santé mentale
115, Rue Galt Ouest, Sherbrooke
819 821-2233
www.partagesaintfrancois.qc.ca

PRO-DEF Estrie
ClientèlePersonnes vivant ou ayant vécu un problème de santé mentale.
SecteurJustice et défenses de droits, Santé mentale
33, Rue Brooks, Sherbrooke
819 822-0363 ou 1 800 561-0363
www.prodefestrie.qc.ca

Résidences Monchénou Les
ClientèleAdultes ayant des limitations intellectuelles ou physiques.
SecteurCentre d'hébergement ou de répit, Service de jours, Déficience intellectuelle, physique, Santé mentale
2305, Rue Denault, Sherbrooke.....819 823-7193
.....www.monchenou.org

Revivre - Association québécoise de soutien aux personnes souffrant de troubles anxieux, dépressifs ou bipolaires
Clientèle : Personnes souffrant de troubles anxieux, dépressifs ou bipolaires et leurs proches. Professionnels de la santé.
Secteur : Santé et groupe de soutien, Santé mentale
5140, Rue Saint-Hubert, Montréal.....1 866 738-4873
.....www.revivre.org

Pierre-Luc **Dusseault**
Député de Sherbrooke
819-564-4200
pierrelucdusseault.npd.ca
NPD

Services gouvernementaux

Centre jeunesse de l'Estrie - Centre de services de Sherbrooke
Clientèle : Jeunes de moins de 18 ans.
Secteur : Centre d'hébergement ou de répit, Services gouvernementaux
340, Rue Dufferin, Sherbrooke.....819 822-2727
.....1 800 463-5769
.....www.cjestrie.ca

CSSS-IUGS- Centre de santé et de services sociaux - Institut universitaire de gériatrie de Sherbrooke
Clientèle : Personnes âgées ou en perte d'autonomie, déficience physique, enfants, adolescents et famille, action communautaire, médecine de famille, adulte, clinique du voyageur international, infections transmises sexuellement et par le sang, soins palliatifs, vaccination.
Secteur : Centre d'hébergement ou de répit, Dépendances, Milieu hospitalier, Services gouvernementaux
1036, Rue Belvédère Sud, Sherbrooke.....819 780-2222
.....www.csss.iugs.ca

Services municipaux

Voir section A

Soutien à la famille

Comité 0-5 ans Jardins-Fleuris
Clientèle : Parents et leurs enfants de 5 ans et moins, plus particulièrement en situation de vulnérabilité.
Secteur : Soutien à la famille
967, Rue du Conseil, Sherbrooke.....819 437-9955
.....comite05jardinsfle.wix.com

Grande Table La
Clientèle : Famille à faibles revenus, personnes seules et isolées.
SecteurDépannage alimentaire et vestimentaire, Soutien à la famille, Travail soutien à l'emploi
1255, Rue Daniel, Sherbrooke.....819 821-5505
.....www.lagrandetable.com

Grands frères et grandes sœurs de l'Estrie inc. (Les)
Clientèle : Enfants de 7 à 14 ans.
Secteur : Soutien à la famille
1265, Rue Belvédère Sud, Sherbrooke.....819 822-3243
.....www.gfgsestrie.ca

Ligue La Leche
Clientèle : Mères et toutes autres personnes intéressées par l'allaitement.
Secteur : Soutien à la famille 1 866-255-2483
.....www.allaitement.ca

Ligne Parents
Clientèle : Parents d'enfants âgés entre 0 et 20 ans
Secteur : Éducation et sensibilisation, Santé et groupe de soutien, Soutien à la famille
C.P. 186, succ. Place d'Armes, Montréal H2Y 3G7
.....1 800 361-5085
.....www.ligneparents.com

Maison de la famille de Sherbrooke (La)
Clientèle : Les familles
Secteur : Soutien à la famille
72, Rue Victoria, Sherbrooke.....819 791-4142
.....www.maisonfamillesherbrooke.com

Maison des Grands-Parents de Sherbrooke (La)
Clientèle : Les jeunes et les ainés.
Secteur : Loisirs, sports, culture, Soutien à la famille
1265, Rue Belvédère Sud, Sherbrooke 819 820-9803
.....www.mgpsherbrooke.org

Maison Oxygène Estrie
Clientèle : Pères en difficulté.
Secteur : Centre d'hébergement ou de répit, Soutien à la famille
72, Rue Victoria, Sherbrooke.....819 791-4142 #228
.....www.maisonoxygeneestrie.com

Marraine Tendresse de l'Estrie
Clientèle : Nouvelles mères.
Secteur : Soutien à la famille
1255, Rue Daniel, Local 128, Sherbrooke.....819 562-0406
.....www.marrainetendresse.com

Naissance, Renaissance Estrie
Clientèle : Familles
Secteur : Deuil, Santé et groupe de soutien, Soutien à la famille
1190, Rue Bowen Sud, Sherbrooke 819 569-3119
.....www.nre-crp.com

Rencontre interculturelle des familles de l'Estrie R.I.F.E.
Clientèle : Population en générale
Secteur : Immigration et communauté culturelle, Soutien à la famille
1340, Rue Saint-Luc, Sherbrooke.....819 821-3839
.....www.rifestrie.com

Réseau d'appui aux familles monoparentales et recomposées de l'Estrie Le - RAME
Clientèle : Familles monoparentales et recomposées.
Secteur : Soutien à la famille
1050, Rue Des Jardins-Fleuris, Sherbrooke.....819 822-3451
.....www.rame-estrie.org

Société de l'autisme et des troubles envahissants du développement de l'Estrie SATEDE
Clientèle : Familles et proches de personnes autistes.
Secteur : Déficience intellectuelle, physique, Soutien à la famille
1335, Rue King ouest, bur. 210, Sherbrooke....819 823-6610
.....www.autisme.qc.ca

TDA/H Estrie
Clientèle : Toutes personnes concernés par le TDA/H
Secteur : Santé et groupe de soutien, Soutien à la famille
1265, Rue Belvédère Sud, Sherbrooke 819 565-7131
.....www.tdahestrie.org

Centre jeunesse de l'Estrie – Point de service Villa Marie-Claire
Clientèle : Jeunes mères en difficulté d'adaptation.
Secteur : Centre d'hébergement ou de répit, Soutien à la famille
470, Rue Victoria, Sherbrooke.....819 563-1622
.....www.santeestrie.qc.ca/vmc

Transport

A.R.C.H.E L' de l'Estrie
Clientèle : Personnes vivant avec le VIH PVVIH.
Secteur : Santé et groupe de soutien, Transport
Confidentielle, Sherbrooke.....819 348-2670
.....www.archedelestrie.org

Réseau d'Amis de Sherbrooke (Le)
Clientèle : Personnes de 65 ans et plus en perte d'autonomie et proches aidants.
Secteur : Maintien à domicile, Transport
2634, Galt Ouest, Sherbrooke.....819 562-2494
.....www.reseaudamis.ca

Travail soutien à l'emploi

Actions interculturelles de développement et d'éducation
ClientèleOrganismes communautaires, entreprises d'économie sociale, entreprises et associations.
SecteurAffaires socio-économiques et développement communautaire, Éducation et sensibilisation, Immigration et communauté culturelle, Travail soutien à l'emploi
465, Rue Lawford, Sherbrooke.....819 822-4180
.....www.aide.org

Grande Table (La)
ClientèleFamille à faibles revenus, personnes seules et isolées.
SecteurDépannage alimentaire et vestimentaire, Soutien à la famille, Travail soutien à l'emploi
1255, Rue Daniel, Sherbrooke.....819 821-5505
.....www.lagrandetable.com

Tremplin 16-30 de Sherbrooke (Le)
Clientèle : Personnes de 16 à 30 ans.
Secteur : Centre d'hébergement ou de répit, Santé et groupe de soutien, Travail soutien à l'emploi
95, Rue Wellington Sud #10, Sherbrooke.....819 565-4141
.....www.tremplin16-30.com

Autres

Amies de la Terre de l'Ardoise (Les)
Clientèle : Hommes, femmes et enfants qui veulent manger, bouger, grandir.
Secteur : Éducation et sensibilisation, Environnement, Autres
2250, Rue Galt Ouest, Sherbrooke.....819 566-1618
.....www.atardoise.com

Chaudronnée de l'Estrie inc. (La)
Clientèle : Personnes à faible revenu.
Secteur : Éducation et sensibilisation, Santé et groupe de soutien, Autres
470, Rue Bowen Sud, Sherbrooke.....819 821-2311
.....www.chaudronweb.org

Club Macintosh de l'Estrie
Clientèle : Utilisateurs d'ordinateurs Macintosh, iPads, iPhone ou iPods de tout âge. Personnes intéressées à se procurer l'un de ces appareils.
Secteur : Loisirs, sports, culture, Autres
1067, Rue Worthington, app. 4, Sherbrooke
.....819 569-0379
.....www.cme.qc.ca

Comptoir familial de Sherbrooke inc.
Clientèle : Population en générale
Secteur : Ventes d'articles à prix modique
151, Rue Bowen Nord, Sherbrooke.....819 569-5336
.....comptoirfamilialdesherbrooke.com

Croix-Rouge canadienne, Division du Québec
Clientèle : Population en générale
Secteur : Services sociaux et humanitaires
6, Place du Commerce, Verdun.....1 877 356-3226
.....www.croixrouge.ca

Service d'interprétation pour personnes sourdes de l'Estrie S.I.P.S.E.
Clientèle : Les personnes vivants avec une surdité et les personnes entendantes, afin de permettre une meilleure communication.
Secteur : Traduction
825, Rue Short, Sherbrooke 819 563-4357
.....ATs : 819 563-6177
.....www.sipse.net

S.O.S. Grossesse Estrie
Clientèle : Femmes et jeunes filles de tous âges et les proches.
Secteur : Éducation et sensibilisation, Autres
Adresse confidentielle, Sherbrooke J1H 5H8
.....819 822-1181
.....1 877 822-1181
.....www.SosGrossesseEstrie.qc.ca

Pierre-Luc **Dusseault**
Député de Sherbrooke
819-564-4200
pierrelucdusseault.npd.ca
NPD

AVIS IMPORTANT

Nous avons soigneusement transcrit toutes les inscriptions qui nous ont été fournies.

Advenant le résultat de pertes ou de dommages, d'erreurs ou d'omissions, SHERBROOKEPLUS se dégage de toutes responsabilités.

Appelez-nous ou télécopiez-nous vos coordonnées à être inscrites ou modifiées.

MERCI!

Tél. : 819 563-1001
poste 228

Fax : 819 563-3116
annuaire@estrieplus.com

AVIS IMPORTANT

Abattoir

Abattoir Théberge
Stoke.....819 878-3808

Abrasifs

Amecci Inc
475, rue Pépin # 100, Sherbrooke
.....819 822-0240
Construction Vincent
51, rue Des Orioles, Orford.....819 821-0708

Abris Temporaires

Voir Garages-Abris Temporaires

Accessoires de Mode

Stitches
3050, Boulevard de Portland, 209,
Sherbrooke.....819 562-9300

Accidents-Prévention-Conseillers

Voir Santé et Sécurité Du Travail

Acier d'Armature-Fabricants

Acier Lennox Ltée
218, rue Queen, Sherbrooke.....819 564-1790

Acier d'Armature-Fournitures

Acier Orford Inc.
10301, rue du Panorama, Sherbrooke
.....819 868-4060
Armature Sherbrooke
1931, rue Galt E., Sherbrooke
.....819 564-8455

Acier-Distributeurs et Entrepôts

Aciers Simmonds Ltée
1931, rue Galt E., Sherbrooke
.....819 563-4155
(VOIR ANNONCE EN P. 55)



Dolbec Entreprises Cookshire Ltee
506, Ch. Dolbec, Cookshire-Eaton
.....819 821-4188

Acier-Fabricants de Pièces et d'Accessoires

CNSP Charland Inc
4100, rue Lesage, Sherbrooke
.....819 346-1881
Entreprise du Fer
Sherbrooke.....819 846-4815
Intrépid Industries Inc
13, rue Mallory, Sherbrooke.....819 569-6999

Pour plus de visibilité, affichez-vous ici!

Les Entreprises Nathalie Anctil & Serge Boucher
Sherbrooke.....819 340-1188

Acier Inoxydable

Inox Concept Estrie
2371, rue Roy, Sherbrooke.....819 829-9852

Acier-Monteurs de Charpentes

Acier Fastech inc.
2630, rue King O. # 130, Sherbrooke
.....819 346-8877
Les Monteurs d'Acier CD
2901, rue Boudreau, Sherbrooke
.....819 562-8347
Les Soudures St-Denis inc. M.E. 2000 inc.
2022, Route 222, Saint-Denis-de-Brompton
.....819 846-3224
Monteurs d'acier CD Inc (Les)
367, rue Corbeil, Sherbrooke.....819 563-4632
Soudure de l'Estrie Inc
1490, Route 249, Saint-Denis-de-Brompton
.....819 846-0990

Acier Usagé

Acier Lennox Ltée
218, rue Queen, Sherbrooke.....819 564-1790

Acoustique-Entrepreneurs

Acoustique de l'Estrie 2006 Inc
165, rue Viger RR418, Stoke.....819 791-5223
Entreprise Eric Dostie
2871, rue King E., Sherbrooke....819 564-8766

Acupuncteurs

Acupuncture & Ostéopathie Ann Michaud
42, rue Wilson, Sherbrooke.....819 345-5955
Centre de santé Symbiose
253, rue Alexandre, Sherbrooke
.....819 575-7784
Clinique D'acupuncture & Tuina Stephane Pepin
80, rue Alexandre, Sherbrooke
.....819 437-2689
Clinique d'Acupuncture Chinoise de Sherbrooke Enr
99, rue Gordon, Sherbrooke.....819 822-1153
Isabelle Noiseux, Acuponcture
592, rue Poulin, Sherbrooke.....819 348-0715
Rainville Christiane, Acupunctrice
65, rue Bowen S. #1, Sherbrooke
.....819 563-4520
Sara-Emanuelle Jacob Acupuncteur
1576, rue King O. #205, Sherbrooke
.....819 437-5837
Yoan Lefebvre, acupuncteur
592, rue Poulin, Sherbrooke.....819 580-6551

Adhésifs et Colle

JMK super glue International
5566, rue Blouin, Ascot Corner
.....819 575-4949

Administration-Conseillers

Concerto consultation et formation sur mesure
4906, rue Henri, Sherbrooke.....819 822-1337

Adoucisseurs d'Eau-Equipement, Fournitures, Entretien et Réparation

Général Traitement d'Eau inc.
700, rue Sherbrooke, Magog.....819 847-3633
Traitement d'eau de l'Estrie
Magog.....819 843-7017

Aéroports-Equipement et Fournitures

Composites BHS inc.
2880, boul. Industriel, Sherbrooke
.....819 846-0810 x221

Affacturage

Affacturage Plus
1490, rue Beckett, Sherbrooke...819 565-2019

Affaires-Conseillers

Boost Affaires
Sherbrooke.....819 340-0004
Descormiers et Associés inc.
4786, Ch. Ste-Catherine, Sherbrooke
.....819 612-0620
Femmessor Estrie
93, rue Wellington N., Sherbrooke
.....819 822-6011
Gestion et Services MOR-AN
Sherbrooke.....819 566-0768
Gestion Sun
Sherbrooke.....819 345-4862
Intertel Estrie
4185, rue Brodeur, Sherbrooke
.....819 566-6514
Perreault & Associés
353, rue Des Fleurons, Magog....819 822-3823
Pro-Gestion Estrie
93, rue Wellington N., Sherbrooke
.....819 822-6162
Service d'Organisation de l'Entreprise Inc.
6560, Route 112, Ascot Corner .819 564-6448

Affiches

Imagerie Digitale
3463, boul. Industriel, Sherbrooke
.....819 563-3070
Laserpro division Impression numérique
933, rue Fédéral, Sherbrooke 819 563-5932

Affûtage-Machines et Équipement

Agences de Garde en Milieu Familial

Voir Services Sociaux et Humanitaires-Organismes / Garde D'Enfants

Agences de Placement

Adecco
2050, rue King O. #330, Sherbrooke
.....819 346-9922
Agence Continuum inc.
209, rue Belvédère N. #201, Sherbrooke
.....819 563-5505
Brio Ressources Humaines
2171, rue King O. 2e etage, Sherbrooke
.....819 820-2746
Emplois Compétences inc.
1520, rue King O., Sherbrooke.....819 566-4070
Randstad : Sherbrooke
124, rue Wellington N. #300, Sherbrooke
.....819 346-9244
Ressources Humaines Supra Inc.
234, rue Dufferin #320, Sherbrooke
.....819 791-7877
Agences De Publicité
H31 Inc
4645, boul. Bourque, Sherbrooke
.....819 822-4774
Idea communications
108, rue Wellington N. # 201, Sherbrooke
.....819 566-4961
Imacom Communications inc.
1304, rue King O., Sherbrooke.....819 565-0055
Pacifique Marketing inc.
405, rue St-Patrice O., Magog.....819 868-1711

Agences de Recouvrement

Voir Recouvrement-Agences

Agences de Rencontres

La Tribune du Bonheur
Sherbrooke 819 823-2033

Agences de Sécurité

Voir Sécurité-Agents et Gardiens

Agences de Spectacles

Voir Evénements Spéciaux-Organisations

Agences de Voyages

Aéronavette Sherbrooke
4355, boul. Bourque, Sherbrooke
.....819 791-1084
Agence de Voyage Aqua Terra Sherbrooke
610, rue Galt O., Sherbrooke.....819 565-0101







Agence de voyage CAA Québec
2990, rue King O., Sherbrooke.....819 566-5132
Agence de Voyage le Club Stan-buy
219, rue Wellington S., Sher.....819 566-5595
(VOIR ANNONCE EN P. 56)
Agence de Voyages Mercedes
1080, rue King O., Sherbrooke.....819 575-0629
Boutique Du Voyage
2339, rue King O., Sherbrooke.....819 563-7343
Club Aventure Sherbrooke
928, rue King O., Sherbrooke 819 822-1223
(VOIR ANNONCE EN P. 56)
Club Voyages Orford
743, rue Paul Desruisseaux, Sherbrooke
.....819 563-7131
Expression voyage
29, rue des Pins, Magog.....819 868-1421
Voyage Vacancia
2855, rue King O., Sherbrooke.....819 563-1555
Voyage Vasco
4401, Boul.Bourque, Sherbrooke
.....819 564-0661
Voyages Campus
2500, boul. de L'Université , Pavillon Multifonctionnel #B5-1014, Sherbrooke
.....819 346-0422
Voyages Charlotte
268, rue Principale # 101, Magog
.....819 769-0141
(VOIR ANNONCE EN P. 56)
Voyages Escapade 2000
2624, rue King O., Sherbrooke.....819 563-5344
Voyages Lennoxville
1285, rue Bowen S., Sherbrooke
.....819 346-7500
Voyages Lennoxville Division Autocars
1285, rue Bowen S., Sherbrooke
.....819 791-7507
Voyages Sears
3150, boul. de Portland, Sherbrooke
.....819 821-4204 x74250
Voyages Sylvie Touchette
4206, rue King O. #B, Sher.....819 563-5848
Voyages Travelonly
Sherbrooke 819 674-2555
Voyages Unik Estrie
616, rue Sherbrooke, Magog.....819 843-2894

Agendas

Agenda Parental
5000, boul Bourque CP 25081, Sherbrooke
.....819 612-1235

Agents Immobiliers

Voir Courtiers et Agences Immobilières

Agrégats de Couleur

Voir Stucco-Entrepreneurs / Plâtriers-Entrepreneurs / Sable et Gravier / Pierre Concassée

Agriculture-Conseillers

Agristrategies
4300, boul. Bourque # 203, Sherbrooke 819 575-7028
CertiRessources
815, rue King O. #201, Sherbrooke 819 562-7700
Club Agroenvironnemental de l'Estrie
4260, boul. Bourque, Sherbrooke 819 820-8620
L'Excellence Agridustrie de l'Estrie
301, rue Queen, Lennoxville 819 849-0739
Réseau Agriconseils de L'Estrie
4260, boul. Bourque, Sherbrooke 819 829-0641

Aide Ménagère

Voir Maisons et Appartements-Nettoyage / Vitres-Lavage / Agences De Placement

Aiguisage-Service

Affutage Excel
914, rue Longpré, Sherbrooke 819 346-0021
Carbures De L'Estrie
3290, rue King E., Sherbrooke 819 562-3627
Importations A Rivard
5827, Route 112, Ascot Corner 819 562-6541
Les Technologie Affutech 3000 Inc.
4330, boul. Industriel, Sherbrooke 819 822-3373

Aikido-Cours

Voir Arts Martiaux et Autodéfense-Ecoles

Air Conditionné

Voir Climatisation-Entrepreneurs / Climatisation-Equipement, Systèmes et Accessoires / Climatisation-Systèmes-Nettoyage et Réparation / Automobiles-Systèmes De Climatisation

Air et Eau-Equilibrage de Systèmes

Balancement Pro-Air Inc
369, rue Corbeil, Sherbrooke 819 564-8834
Groupe Danco Inc
161, rue Léger, Sherbrooke 819 823-2092 #227

Alarme Contre le Feu-Systèmes

Voir Téléavertisseurs-Equipement et Systèmes Gicleurs Automatiques-Incendie / Incendies-Avertisseurs / Incendies-Equipement De Protection

Alarme Contre le Vol-Automobiles

Directed Electronics Canada
Sherbrooke 819 346-0051

Alarme Contre le Vol-Systèmes-Habitation, Commerce et Industrie

Alarme Centaur Inc.
1610, Ch. Galvin, Sherbrooke 819 791-0899
Alarme Michel enr.
Sherbrooke 819 566-2221
Alarme Multi Protec
74, Avenue du Parc, Magog 819 868-3807
Alarme Radar-Alarme Inc
650, Montée des Pins S., Coaticooke 819 849-2929
Alarme Sécuricom Systèmes de sécurité
49, rue Des Perles, Sherbrooke 819 829-7909
Alarme Sherbrooke Inc.
Sherbrooke 819 346-2922
Alarmex
6619, bl. Bourque, Sherbrooke 819 864-1999
Barrikad Division Systèmes de Sécurité
Sherbrooke 819 446-0095
Les Systèmes Télésécure Inc.
4400, rue Ouimet, Sherbrooke 819 563-3333
Microtec Systèmes De Sécurité
2355, rue King O. #3, Sherbrooke 819 829-2997
Protek-Estrie
Sherbrooke 819 868-6912

Alcoolisme-Renseignements et Traitements

Voir Toxicomanie-Renseignement et Traitement

Alignement de Roues

Voir Camions-Réparation et Entretien / Automobiles-Alignement De Roues, Réparation d'Essieux et de Châssis

Alimentation-Conseillers En Services

Desjardins Patrick
640, rue McGregor, Sherbrooke 819 564-3449

Aliments Complémentaires

Voir Vitamines et Aliments Complémentaires

Aliments Congelés et Surgelés-Détaillants

Aliments M&M
2760, rue King O., Sherbrooke 819 347-1333

Aliments de Santé

Voir Produits Naturels-Détaillants / Produits Naturels-Fabricants et Grossistes

Aliments en Vrac-Grossistes

Aliments Fdl Enr
958, rue Genest, Sherbrooke 819 563-9490
Aliments Jardi Inc.
4435, rue Ouimet, Sherbrooke 819 820-1003
Les Volailles De L'Estrie Inc
6420, Ch. de St-Élie, Sherbrooke 819 823-5456

Aliments Naturels et Biologiques

Coop Alentour
4740, boul. Industriel, Sherbrooke 819 562-3443
Maison Aux Sources Inc.
Sherbrooke 819 562-9046
Oliv
70, rue Wellington N., Sherbrooke 819 791-9971
Racine Sante
178, rue Queen #103, Sherbrooke 819 822-1939

Aliments Pour Animaux-Détaillants

A.S.C. Au Service du Cultivateur
988, rue Wellington S., Sherbrooke 819 822-2237
Agrilogix International Ltee
1610, 12ième Avenue N., Sherbrooke 819 791-8681
L'animatout
4857, boul. Bourque #27, Sherbrooke 819 829-2111
L'animatout
2244, rue King O., Sherbrooke 819 823-6860
Produits D Lanoue inc.
2012, rue Namagok, Sherbrooke 819 821-4877

Aliments Prêts à Servir

Café Deluxe
Sherbrooke 819 564-1386
La Belle Province
2909, rue King O., Sherbrooke 819 821-2125
Pro Shop Santé
4796, boul. Bourque, Sherbrooke 819 822-3692

Allaitement-Information et Fournitures

Boutique Mère Poule
613, rue King E., Sherbrooke 819 566-0253

Alpagas

Voir Fermes

Alternateurs et Démarreurs

Démarreurs et Alternateurs de l'Estrie
900, rue Wellington S., Sherbrooke 819 823-1003

Aluminium

Aluminium Jocelyn Lapierre inc.
9931, boul. Bourque, Sherbrooke 819 868-0007
Murexpair
10230, bl. Bourque, Sherbrooke 819 847-1479
(VOIR ANNONCE EN PAGE 57)



Amaigrissement et Surveillance du Poids

Clinique Poids Santé
250, rue King E. # 313, Sherbrooke 819 566-5525
Doucet, Marie-Isabelle Dt.P.
234, rue Dufferin, Sherbrooke 819 563-0442

Ambulances-Service

Ambulance de l'Estrie Inc
4135, rue LESAGE, Sherbrooke 819 569-5559

Ameublement de Magasins

Ameublement Serge Bédard Inc.
86, rue St-Patrice E. , Magog 819 843-1765

Amiante-Réduction et Enlèvement

Indusco Isolation Inc.
4110, rue Lesage, Sherbrooke 819 822-4254

Amusements-Appareils

Amusement Sherbrooke
Sherbrooke 819 345-5865

Amusements-Centres

Laser Plus
130-1, rue Wellington S., Sherbrooke 819 346-0565

Pour plus de visibilité, affichez-vous ici!

Animaleries

Animalerie Pacha
340, rue Belvédère S. #23, Sherbrooke
819 346-0666
Animalerie Petland
930, 13E Ave N., Sherbrooke 819 822-2436
Le Jardin des animaux
3315, boul. Portland, Sherbrooke 819 563-8056
Le Jardin des animaux
1110, rue King E., Sherbrooke 819 822-0814
Le Jardin des animaux
4756, boul. Bourque, Sherbrooke
819 829-2178
Mondou
2925, boul. De Portland, Sherbrooke
819 346-0081

Animation

Voir Films-Producteurs et Studios

Animation De Fête

Voir Réceptions-Service d'Organisation Clowns Ballons

Animaux-Cimetières, Crématoriums et Fournitures

Crémanimo
4074, rue Brodeur, Sherbrooke 819 347-3434

Animaux De Maison-Aliments et Fournitures-Détaillants

Accro canin
565, rue King E., Sherbrooke 819 574-9893
Blue Seal centre de nutrition animal
1730, rue Wellington S., Sherbrooke
819 348-1888
Boutique le Chien Élégant
1273, rue King O., Sherbrooke 819 821-4111
Magisel Maxi-Canin
345, rue Champêtre, Sherbrooke 819 823-9128
Nourribêtes Inc
1821, rue Galt E., Sherbrooke 819 575-1999

Animaux de Maison-Dressage et Éducation

Complexe Vision Canine
1770, rue Wellington S., Sherbrooke
819 820-2727
Éducation Canine Nancy Tucker
Sherbrooke 819 580-1583

Animaux De Maison-Produits et Services

Salon Poilux
Sherbrooke 819 864-4608
Sherbrooke électroniques
8239, rue Val-joli, Sherbrooke 819 588-8184

Animaux De Maison-Service De Garderie

Garderie chez Clifford
Sherbrooke 819 868-0453
Garderie Évasion
2005, Ch. Lemire, Sherbrooke 819 572-2493
Garderie Sans Cage
1200, rue Galt E., Sherbrooke 819 829-2880
Pension et Toilettage Desbec
Sherbrooke 819 846-3641
Pension et toilettage pour animaux
6808, boul. Bourque, Sherbrooke 819 612-5550

Animaux De Maison-Tonte et Toilettage

A Rebrousse-Poil Enr.
4760, rue De Gaspé, Sherbrooke 819 822-4165
Ciseaux Entre Chien et Chat
1010, 12 ieme Avenue N., Sherbrooke
819 562-9430
Louise Blanchette Toilettage
65, rue Lomas, Sherbrooke 819 346-8512
Salon de Toilettage Fido Plus
4301, Route 112, Ascot Corner 819 820-7555

Salon de Toilettage La Boîte à Museau
565, rue King E., Sherbrooke 819 569-3162
Salon De Toilettage Tchiko
Sherbrooke 819 791-1701
Salon Pattes Blanches Enr.
5520, rue Montpetit, Sherbrooke 819 346-9555
Salon Pattes De Velours
1324, rue Du Debonair, Sherbrooke
819 565-2735
Service De Barbier Pour Chats
Sherbrooke 819 791-2111
Toilettage Boucle D'Or
Sherbrooke 819 822-0192
Toilettage Ca-Line
1280, Ch. du 6ieme Rang, Sherbrooke
819 212-3223
Toilettage Câlin & Câline
Sherbrooke 819 575-1057
Toilettage Le Petit Museau
876, rue Belvédère S., Sherbrooke
819 346-8378
Toilettage Le Petit Prince
442, rue Mont Plaisant #2, Sherbrooke
819 570-8397
Toilettage Passion Canine
83, Ruisseau Rouge, Magog 819 780-9651
Toilettage Poil De Peluche
1238, rue des Paysans, Sherbrooke
819 564-6464
Toilettage Sara Toutous
6423, Ch. Saint-Élie, Sherbrooke 819 437-9297
Toilettage Stéphanie Bolduc
1110, rue Després, Sherbrooke 819 679-5157

Animaux-Protection-Refuges

Société protectrice des animaux de l'Estrie (SPAE)
1139, boul. Queen Victoria, Sherbrooke
819 821-4727

Annonces Annuaires

Voir Publicité Dans Les Annuaires et Guides

Antiquaires

Antiquité Michel Quintal
251, rue Croteau, Sherbrooke 819 823-9278
Brocante Demers
Sherbrooke 819 563-4236
Emporium North Hatley
100, rue Main, North Hatley 819 842-4233
Trésors D'Alexandrine
242, rue Alexandre, Sherbrooke 819 565-5338

Antiquités-Réparation et Restauration

Gaston Simoneau Le Rembourreur
5947, rue Rodrigue, Sherbrooke 819 864-0422

Antirouille

Antirouille Métropolitain
4232, boul. Bourque, Sherbrooke
819 829-2888
L'Ami Daniel Antirouille
1466, rue Denault, Sherbrooke 819 829-0757
Vitrerie Ziebart
80, rue des Grandes fourches, Sherbrooke
819 566-2722

Appareils Auditifs

Voir Prothèses Auditives

Appareils Électroménagers d'Occasion-Vente et Service

Econoplus
750, rue King E., Sherbrooke 819 346-6262

Pour plus de visibilité, affichez-vous ici!

Appareils Électroménagers-Gros-Vente et Service

Antique Electro
Sherbrooke 819 346-1192
Corbeil Électoménagers
Sherbrooke 819 569-9529
Électro-Fredette
4229, boul. Bourque, Sherbrooke
819 569-9711
Jolin Service
4780, rue Nicol, Sherbrooke 819 864-6397
Le Réparateur
702, rue Du Curé, Sherbrooke 819 821-4160
Les Spécialistes de L'électroménager
225, rue Wellington S., Sherbrooke
819 563-0563
Les Spécialistes de L'électroménager
316, rue des Érables, Sherbrooke 819 563-0563
Les Spécialistes de L'électroménager Centre de Liquidation
352, rue Wellington S., Sherbrooke
819 563-0563
Spécialiste de L'Électroménager
Sherbrooke 819 822-2785

Appareils Électroménagers-Petits-Vente et Service

Boutik Electrik
1700, rue Sherbrooke, Magog 819 843-5123
Boutik Electrik
910, 13ième Avenue N., Sherbrooke 819 820-7890
Centre du Rasoir Sélection Plus
3050, boul. Portland, Sherbrooke 819 346-8979

Appareils Électroménagers-Réparation et Service



Boulet Service
1613, rue White, Sherbrooke 819 822-5717
(VOIR L'ANNONCE EN PAGE 58)
Électro Estrie
386, rue Saint-Edmond, Coaticook 819 674-3910
Electro-Menager M.C.
Sherbrooke 819 822-6268
Les Spécialistes de L'Électroménager Centre de Pièces et Services
356, rue Wellington S., Sherbrooke
819 563-0563
Pièces et services expert
6061, boul. Bourque, Sherbrooke
819 346-3982

Appareils Orthopédiques

Laboratoire J G Langelier
Sherbrooke 819 843-4150
Médicus Oxybec
2287, rue King O., Sherbrooke 819 562-2244
Orthèse Prothèse Rive-S.
1169, 12ième Avenue N., Sherbrooke
819 564-1450
Orthofab
329, rue King E., Sherbrooke 819 566-5551

Oxybec Santé-Confort
981, rue King O., Sherbrooke 819 566-8711
Tech Mobilité MG
908, 12ieme Avenue N. #A, Sherbrooke
.....819 564-9222

Appartements

Appartements Haute-Rive Enr
95, rue Bellevue, Sherbrooke.....819 566-4343
Estudiantine, Coopérative de solidarité en habitation(L')
548, rue Dufferin, Sherbrooke 819 566-6303
Appartements-Agences De Location Habitations L'Équerre Inc.
2475, rue Beaudry #100, Sherbrooke
.....819 346-0889
Les Immeubles L.P.L.
Sherbrooke 819 791-1333
Placements Immobiliers M.R.S
2650, rue King O. #218, Sherbrooke
.....819 823-1537
Service Uni-Logi
2500, boul. de l'Université, Sherbrooke
.....819 821-7655

Arboriculture Services

Benjamin Patry Services d'Arboriculture
Coaticook.....819 829-4820 819 849-0404

Arboristes

Voir Arbres-Service

Arbres De Noël

BL Christmas Trees Plantation
7993, boul. Bourque, Sher.....819 864-7218

Arbres-Producteurs

Voir Pépinières

Arbres-Service

ArboExcellence
2830, Ch. Robert, Cookshire-Eaton
.....819 562-1642 ou 819 821-0425
Essouchage F.G.
32, rue Gardner, Windsor 819 845-0135
(VOIR L'ANNONCE EN PAGE 59)
Gagné Abattage Émondage
Sherbrooke 819 566-6299
Jean Poulin, kinésiologue-kinésithérapeute
513, rue Lafond, Sherbrooke.....819 620-4243
L'Arbritologue Pascal Lemelin
Sherbrooke 819 347-5429
Le Monde des Arbres 09 Inc.
Sainte Camille 819 679-3744
(VOIR L'ANNONCE EN PAGE 59)
Les Retailles de Cèdres H.R
Sherbrooke 819 820-0656
Martineau Abattage d'Arbre
4180, Ch. Rhéaume, Sher 819 565-0303
(VOIR L'ANNONCE EN PAGE 59)
Monsieur Cèdre
Sherbrooke 819 574-4691
Patrick Robidas Profession Cèdres
Sherbrooke 819 674-5806







Pro Cèdres Orford
1504, rue Prince, Sherbrooke 819 434-1883
(VOIR L'ANNONCE EN PAGE 60)

Service d'Arbre Fauteux
759, rue Child #102, Coaticook 819 432-0386







Service D'Arbres de L'Estrie
Sherbrooke 819 346-2971
Service D'arbres McCray
3275, rue Jeanson, Sherbrooke 819 562-0308
Service D'Arbres Mills Inc
155, rue Moes River, Compton 819 562-0316
Services Éco-Forestiers Gamelin Enr.
2065, Route 222 RR.5, Saint-Denis-de-Brompton 819 679-7628
Taillage de Haies Sherbrooke
3700, rue Gagnon, Sherbrooke 819 345-9909

Architectes

Architech Design
60, rue Wellington N., Sher 819 829-0707
Asselin Georges Architecte
461, rue Jacob-Nicol, Sher 819 563-2233
Ateliers Architecture
75, rue Wellington N. #400, Sherbrooke 819 791-5143
Cimaise Architectes
36, rue Wellington N. #300, Sherbrooke 819 563-4500
David Leslie, Architecte
790, Learned Plain, Cookshire-Eaton 819 875-2929
Espace Vital Architecture inc.
295, rue Dufferin, Sherbrooke 819 346-8433
Fortex , GUNNAR SKJAEVESTAD ARCHITECTES
2700, rue King E , 4050, rue LESAGE, Sherbrooke 819 562-5777
Les Dessins R J C Enr.
173, rue Main O., Coaticook 819 849-9000
N P Design
Ayers Cliff 819 437-4159

Architectes Navals

Voir Ingénieurs

Pour plus de visibilité, affichez-vous ici!

Architecture et Construction-Devis Descriptifs

Les Dessins Drummond Inc.
4917, boul. Industriel, Sher 819 564-8966
Planimage Inc. Architecture
4229, boul. Bourque, Sher 819 823-8165
Plans De Prestige
400, Route 222, Racine 819 822-3417

Ardoise

Ardoise 55
444, Ch. de la Rivière, Sher 819 846-4007

Arénas

Aréna Ivan-Dugré
1250, rue Galt O., Sherbrooke 819 821-5866
Aréna Mont-Ste-Anne
2100, Ch. Sainte-Catherine, Sher . 819 562-3013
Centre Récréatif Rock Forest
5265, rue de Gaspé, Sherbrooke ... 819 564-8001
Centre Sportif Cibrona inc.
50, rue Allard, Bromptonville 819 846-4225
Complexe Sportif Thibault GM
2959, boul. de L'Université, Sher .. 819 780-9644
CPA de Sherbrooke Aréna Ivan Dugré
1250, rue Galt O., Sherbrooke 819 564-6234
Palais des Sports Léopold-Drolet
360, rue du Cégep, Sherbrooke 819 821-5850

Argon

Voir Gaz

Armes À Feu et Armuriers

Armatech Canada Enr.
977, rue Galt E., Sherbrooke 819 562-2954
Desrochers Richard
931, rue Fabien, Sherbrooke 819 864-9561
Pelletier Guy Armes à Feu
1211, rue Sainte-Thérèse, Sherb 819 562-7484
Plamondon & St-Pierre
556, rue de Montréal, Sher 819 569-6880

Armoires de Cuisine

ADC Cabinets
4103, Boul.Industriel, Sher 819 348-2620
Armoires de Cuisine NewZone
3218, rue Iberville, Sherbrooke 819 993-7007
Armoires Inspiration
504, Ch. du 4ieme Rang, Sher 819 846-1255
Armoires JMP inc.
10290, boul. Bourque, Sher 819 847-1775
Concept Multi Bois
4396, rue Ouimet, Sherbrooke 819 565-3308
CuisiAscot inc.
5477, Route 112, Ascot Corner 819 346-2020
(VOIR L'ANNONCE EN PAGE 61)
Cuisine Et Salles De Bains Renaissance
2755, rue King O., Sherbrooke 819 791-9515
Cuisine Idéale Design Inc.
4667, boul. Bourque, Sher 819 791-8788
Cuisine Ideale inc.
980, rue Panneton, Sherbrooke 819 566-2401
Cuisine Label
3077, rue Sherbrooke, Magog 819 847-1631
Cuisine Rénove
Sherbrooke 819 569-7446
Cuisine Tendance
7384, Boul Bourque, Sherbrooke . 819 864-4190
Cuisines Elégance
56, Route 147, Coaticook 819 849-7606
Cuisines Exclusives Design
1215, rue Léonard, Sherbrooke 819 416-1411
Cuisines Harmony
1145, rue Val des Pruches, Sher 819 820-4194
Cuisines Modernes Estrie
4244, Boul.Bourque, Sher 819 791-2055
Ébénisterie Beauchesne Inc.
3376, Ch. Ste-Catherine, Sher 819 565-1290
Ébénisterie Étienne Leblanc
6630, Route Louis-St-Laurent, Compton 819 993-4888
Finition Jaro
6420, Ch. Bélanger, Ascot Corner 819 820-1246
Les Entreprises GD Vachon Inc
2633, Ch. de Ste-Catherine, Sherbrooke 819 820-7361





Groupe HBG Arpenteurs-Géomètres
1555, rue Poisson, Sherbrooke 819 823-2211
Jacques Blanchard Arpenteur-Géomètre inc.
775, rue Paul-Desruisseaux, Sher..819 564-3013
Ouellet Couture Ecce Terra
789, rue Woodard, Sherbrooke.....819 563-0454
(VOIR L'ANNONCE EN PAGE 61)

ecce terra
arpenteurs • géomètres
S.E.N.C.R.L.
8 succursales au Québec
Christian de Passillé, a-g
associé
www.ecceterra.com
789, Woodward Sherbrooke.....819-563-0454

Arroseurs Automatiques de Gazon et De Jardin

Entreprises Christian Giroux (Les)
Sherbrooke 819 578-4182
Giclo Arrosage Automatique
2466, rue Des Sapins, Sher 819 562-6424

Art Corporel et Perçage

Voir Perçage et Art Corporel

Art-Galeries, Marchands et Conseillers

Antiquaire Claude Couture
Sherbrooke 819 820-2684
Club Aventure Sherbrooke
928, rue King O., Sherbrooke 819 822-1223
(VOIR L'ANNONCE EN PAGE 61)
Galerie D'Art Courtemanche
820, rue Principale O., Magog 819 843-2834

Menuiserie L.T. inc.
2425, rue Roy, Sherbrooke 819 822-3306
Module Ultra inc.
4180, rue Brodeur, Sherbrooke.....819 346-4297
(VOIR L'ANNONCE EN PAGE 61)
Nordik Cabinet
250, rue Principale E., Magog.....819 769-0185
Polyconcept.inc
Sherbrooke.....819 679-3761 ou 819 239-6161
PURE Cuisine
1349, rue Denault, Sherbrooke 819 791-5007

Arpenteurs-Géomètres

Charles Ladrie A.G. Inc
2140, rue King E. # 200, Sher.....819 822-3684
Doric Fournier
10, rue de l'Ontario, Sherbrooke....819 822-3004
Gilbert Breton, arpenteur-géomètre
850, rue Galt E., Sherbrooke.....819 820-8989

C...
la galerie
galerie d'art de
Christiane Bédard
Exposition d'artiste d'ici et d'ailleurs et événement culturel. Salle d'exposition à louer et créer votre espace.
819 822-1223
928 King O, Sherbrooke
www.clubaventuresherbrooke.com



Galerie Robert Senneville
Sherbrooke 819 842-4622
La Boutique des Métiers D'art
121, rue Frontenac, Sherbrooke
..... 819 823-0221
La corporation des métiers d'art en Estrie
121, rue Frontenac, Sherbrooke
..... 819 823-0221
Maison Arts & Culture Brompton
1, rue Wilfrid-Laurier, Sherbrooke
..... 819 846-1122
Zone Art
51, rue Wellington N. # 100, Sherbrooke
..... 819 791-4398

Articles De Sport

Voir Sport-Articles-Détaillants

Articles Promotionnels

Créations Jade
5547, Route 112, Ascot Corner 819 822-1833
Fidélipro
4515, boul. Industriel, Sherbrooke
..... 819 340-3118
Gé-Ro Trophées
3276, rue King E., Sherbrooke 819 569-3410
Groupe Graph X Design Inc.
880, rue Longpré, Sherbrooke..... 819 569-2769

Publicité Quirion inc.
1459, rue de Lisieux, Sherbrooke..819 823-6789
Voodoo Objets Promotionnels
333, 9ième Avenue S., Sherbrooke
..... 819 823-2006

Artisanat-Détaillants

Atelier des Marguerites inc.
5098, boul. Bourque, Sherbrooke
..... 819 791-1499
Au Grenier Des Perles
76, 12ième Avenue S., Sherbrooke
..... 819 791-3009
Bijoux Le Fil d'Ariane
Sherbrooke 819 212-4745
Boutique Pingouin et Phildar
1221, rue King O., Sherbrooke 819 346-0686
Lunik Soleil Vert
Sherbrooke 819 820-8378
Passions Champêtres
Sherbrooke 819 791-6290
Roche Mère Inc.
225, rue Principale O., Magog 819 843-5534

Artisanat-Fabricants et Grossistes

Diffusion Orféa
1136, rue Craig, Sherbrooke 819 791-7762
La Branche Artisanale
1571, boul. Queen-Victoria, Sherbrooke .819 574-7647
Savon des Cantons Phytopur
1540, Ch. des Pères, Magog .819 868-0161

Pour plus de visibilité, affichez-vous ici!

Artistes

Atelier Louise Lacourse
566, rue du 24-Juin, Sherbrooke...819 565-2526
Janic Losier Artiste visionnaire
1136, rue Craig, Sherbrooke 819 345-1696
Matthieu Binette Sculpteur
1175, rue King O., Sherbrooke 819 674-3411
Valérie Servant Artiste Peintre
5030, rue Gabriel, Sherbrooke..... 819 562-8490

Artistes-Matériel et Fournitures

Créations Country Bear
534, Ch. Louis-Cayer, Sher..... 819 562-2327
DeSerres
2915, boul. de Portland, Sher 819 563-4811
Encadrement Dufour & Pelland
2378, rue King O., Sherbrooke 819 562-3785

Madame Pickwick
98, rue Wellington N., Sher..... 819 565-2112
Pébéo
1905, Roy, Sherbrooke..... 819 829-5012

Arts Graphiques

Voir Graphistes / Imprimeurs

Arts Martiaux et Autodéfense-Ecoles

Académie SGS
297-A, rue King O., Sherbrooke.....819 620-5566
Centre Énergétique Arts Martiaux Sherbrooke
220, av. du Parc, Sherbrooke..... 819 612-1655
Club De Judo To-Hakukan
297, rue King O., Sherbrooke 819 562-6239
École de Karaté Larry Foisy
167, rue Aberdeen, Sherbrooke 819 829-0294
Kick Boxing Karaté
1700, rue Dunant, Sherbrooke 819 564-0264
Le Dojo Kazoku Sherbrooke
Sherbrooke 873 888-8314
Sing Pravach Gym
Sherbrooke 819 542-1402

Arts Martiaux et Autodéfense-Équipement et Fournitures

Capoeira Sherbrooke
Sherbrooke 819 679-8281

Arts et Culture-Organisations

Centre de diffusion ArtFocus
94, rue King O., Sherbrooke..... 819 791-3973
Maison des Arts de la Parole
138, rue Wellington N. #202, Sherbrooke
..... 819 566-6996
Sporobole
74, rue Albert, Sherbrooke..... 819 821-2326
Ascenseurs et Monte-Charge Kone Inc
4054, rue Lesage, Sherbrooke..... 819 821-2182
Asphalte et Produits Asphalte Carol Lemay Réparations
119, rue Chalifoux, Sherbrooke.....819 346-4163
Enduits et Scellant Pro-Tech Seal
4205, Ch. St-Roch S., Sherbrooke
..... 819 239-4318
Gravière St-François (1990) Inc
1825, rue St-François N., Sherbrooke
..... 819 566-2022

Aspirateurs Domestiques-Vente et Service

Aspir-o-Max
4266, boul. Bourque, Sherbrooke
..... 819 564-1084
Aspirateur Électro-Vac
869, rue King O., Sherbrooke 819 821-4363
Aspirateur ERD
6131, Ch. de Saint-Élie, Sherbrooke
..... 819 569-1778
Centre d'Aspirateur M & R inc.
869, rue King O., Sherbrooke 819 569-4808
Les Aspirateurs Dany Bellavance
1089, rue Du Conseil, Sherbrooke
..... 819 563-3374

Aspiration-Systèmes Centraux

Aspiro Central De L'Estrie
Sherbrooke 819 564-6982

Assistance Juridique

Voir Information Juridique-Service / Notaires / Avocats

Associations

A.P.C.H.Q Région de l'Estrie inc.
100, rue Belvédère S. # 300, Sherbrooke
..... 819 563-9643
Boutique Encore
178, rue Queen, Sherbrooke..... 819 564-6626
Centraide Estrie
1150, rue Belvedere S., Sherbrooke
..... 819 569-9281
Collectif régional d'éducation sur les médias d'information (CREMI)
187, rue Laurier, Sherbrooke..... 819 346-0101
Créateur de saveur Cantons de l'E.
4300, boul. Bourque, Sherbrooke
..... 819 346-8905
Fondation des maladies du cœur et de l'AVC
2630, rue King O. #100, Sherbrooke
..... 819 562-7942
Le Dynamik Association de Soccer de Sherbrooke
350, rue Terrill # 263, Sherbrooke
..... 819 564-6246
RPHL
100, rue Belvedère S., Sherbrooke
..... 819 563-9292
S.C.M.M.A.C.
Sherbrooke 819 829-1157
X Man Race
135, rue Du Domaine, Sherbrooke
..... 819 345-6394

Assurance-Agents et Courtiers

ALPHA Assurances
2171, rue King O. # 103, Sher..... 819 200-0266
AMR Assurances Multi-Risques Inc.
288, rue Marquette # 201, Sherbrooke
..... 819 791-1791



Assurance Claude Marcoux inc.
1333, boul. du Mi-Vallon, Sherbrooke
..... 819 823-1270
Assurance Marcel Lagrange
288, rue Marquette #300, Sherbrooke
..... 819 566-8450
Assurance Simard Maheu
2410, rue Dunant, Sherbrooke 819 822-0547
Assurances AGC Estrie inc.
2313, rue King O. #202, Sherbrooke
..... 819 823-2434
Assurances Claude Labrecque et Fils inc.
397, rue Marquette, Sherbrooke....819 822-0199
Assurances Claudia Dubreuil Inc.
1802, rue King O. #104, Sher..... 819 340-0146

Assurances Courtier Estrie
4647, boul. Bourque, Sherbrooke819 821-4343
Assurances Générales SSQ
27, Ch. Petite Rivière, Eastman 819 780-3288
Assurances Verrier P R T Inc.
2171, rue King O. #101, Sherbrooke
.....819 563-0363
Assurances Yvon Rouleau & Associés Inc
Sherbrooke 819 566-7154
Assurancia Groupe Tardif
688, rue Prospect, Sherbrooke.....819 569-7453
Avantages Financiers Collectifs Conseils Inc.
4645, boul. Bourque, Sherbrooke
.....819 823-1443
Campbell Bellam & Associés Inc.
251, rue Queen #D, Sherbrooke ...819 569-9255
Centre Financier SFL
1650, rue King O. #100, Sherbrooke
.....819 821-4991
Conway Jacques Courtiers d'assurances
2000, rue Prospect, Sherbrooke 819 565-7676
Delorme & Duquette Assurance et Services Financiers
355, rue Sherbrooke, Magog 819 843-7411
Duclos & Vaillancourt Assurances Inc.
29, rue King E., Sherbrooke 819 566-2333
Essor Assurances Placements Conseils
Sherbrooke 819 822-2890
Gérard Leblanc Courtier d'assurances Itée
6920, Route Louis S. St-Laurent, Compton
.....819 835-9511 ou 819 823-3311
Groupe Financier Horizon/ Excel Gestion Privée (siège social)
3000, rue King O. #200, Sherbrooke
.....819 566-7070
Groupe G.B.M. Inc.
688, rue Prospect, Sherbrooke.....819 564-2151
Indemnipro Inc
4050, rue Lesage #202, Sherbrooke
.....819 346-5271
Promutuel Assurance Monts et Rives
1436, rue King E., Sherbrooke 819 573-0880
Promutuel Coaticook-Sherbrooke
102, rue Child, Coaticook.....819 564-7766
(VOIR L'ANNONCE EN PAGE 62)
Services D'Analyse Des Besoins Financiers RL
4612, rue Waban aki, Sherbrooke .819 563-8864
Univesta Assurances et Services Financiers
177, rue Queen, Sherbrooke.....819 780-1500
Wawanesa Assurance
2747, rue King O., Sherbrooke.....819 569-9889

Assurance-Conseillers

Alliance SMG
4378, rue Sainte-Bernadette, Sherbrooke
.....819 566-6132
Chiasson Groupe Conseil
2984, rue des Chênes #202, Sherbrooke
.....819 821-4433
Gestion Maurice Choquette Inc.
635, rue Meilleur, Sherbrooke.....819 821-0403
Lyoness
247, Ch. Des Sommets, Sherbrooke
.....819 565-5140
Services Financiers Primerica
1505, rue King E., Sherbrooke 819 791-1475

Assurance de Dommages Matériels

Belairdirect
2655, rue King O., Sherbrooke.....819 565-9202
Campbell Bellam & Associés Inc.
251, rue Queen #D, Sherbrooke ...819 569-9255
La Personnelle Assurance
Sherbrooke.....819 476-8737

Assurance de Personnes et de Voyages

Assurance Courtiers Estrie
45, rue Centre #200, Magog.....819 847-0494
Assurances Voyage RSA inc.
1910, rue King O. #200, Sherbrooke
.....819 780-0064
Financière Sun Life
3477, rue Des Chenes, Sherbrooke
.....819 572-9229
Le Groupe Cloutier Assurances inc.
288, rue Marquette #300, Sherbrooke
.....819 829-2225
Primerica Les Services Financiers
1505, rue King E., Sherbrooke 819 563-1103

Assurance-Experts en Sinistres

Déry Barrette & Associés Inc
1996, rue Prospect, Sherbrooke 819 563-7444
Estimation Couture
Sherbrooke 819 820-7676
Expertise Marc Ouellette Inc.
315, rue Marquette, Sherbrooke....819 829-5555

Assurance-Voyage

Voir Agences De Voyages

Ateliers D'Usinage

AMF Usinage
701, Ch. Louis-Cayer, Sherbrooke819 346-6714
Atelier Bélanger inc.
2034, rue René Patenaude, Magog
.....819 868-9090
Atelier Pedro Usinage de Haute Précision
4937, boul. Industriel, Sherbrooke
.....819 346-7070
Ateliers B.G Inc.
995, rue Longpré, Sherbrooke.....819 346-8227
Ateliers d'Usinage G G Ltée
1010, rue Beaurivage, Sherbrooke
.....819 566-0822
Entreprises ProStamp (Les)
115, rue des PME, Sherbrooke 819 846-3615
Équipements Multi Saisons
1360, 12ième Avenue N., Sherbrooke
.....819 822-4510
Fabtech
771, rue Longpré, Sherbrooke.....819 346-2062
Gestion Cmo Inc.
9860, boul. Bourque, Sherbrooke
.....819 868-5111
Industries Dela Corp Inc.
125, rue Des PME, Sherbrooke.....819 846-6600
Inter-Provincial
2620, rue Macpherson, Magog 819 868-4215
Mesotec
3575, boul. Industriel, Sherbrooke
.....819 822-2777
Nivatek Inc.
1145, rue Florent, Magog 819 868-8529
RGAM
4966, Route 112, Ascot Corner 819 578-9995
Uniflex
3425, boul. Industrtiel, Sherbrooke
.....819 566-8696
Usinage Godbout/Archimède SMS Hydraulique
2575, rue Roy, Sherbrooke 819 563-3641
Usinage J-M Pro-Tech
2547, Ch. St-Roch S., Sherbrooke
.....819 864-4485
Usinage Usi Mec Sherbrooke Inc.
690, rue Lavigerie, Sherbrooke 819 575-0888
Ateliers D'Usinage-Fournitures
BRIC Solutions Inc.
6036, rue de l'église, Sherbrooke ..819 446-3091

Attaches De Remorques

Voir Remorques-Attaches

Auberges

Auberge Aux 4 Saisons d'Orford
4940, Ch. du Parc, Orford.....819 868-1110
Auberge aux Deux Pères
680, Ch. des Pères, Magog
.....819 769-3115 ou 514 616-3114
Auberge aux Jardins Champètres
1575, Ch. Des Pères, Magog 819 868-0665

Auberge aux toits rouges
72, Route Chesham, Lac-Mégantic
.....819 888-2999
Auberge Ayer's Cliff
1087, rue Main, Ayers Cliff.....819 838-4277
Auberge du Grand Lac
40, rue Merry S., Magog.....819 847-4039
Auberge du Mont Orford
3159, rue Principale O., Magog 819 868-0669
Auberge La Belle Victorienne et Spa
142, rue Merry N., Magog.....819 847-0476
Auberge La Chocolatière
310, Ch. de la Rivière, North Hatley
.....819 842-1604
Auberge La Destinée
1495, Ch. de la Rivière, Magog 819 612-5510
Auberge La Raveaudière
11, Ch. Hatley, North Hatley 819 842-2554
Auberge le Brest
131, rue Angus N., East Angus 819 832-4281
Auberge le Cœur d'Or
85, rue School, North Hatley.....819 842-4363
Auberge Manoir Le Tricorne
50, Ch. Gosselin, North Hatley 819 842-4522
Auberge Sainte-Catherine-De-Hatley
2, rue Grand, Sainte-Catherine-de-Hatley
.....819 868-1212
EcoBeat
146, rue Wellington S., Sherbrooke
.....819 791-9727
Jouvence
131, Ch. de Jouvence, Orford 450 532-3134
Le bocage auberge et estaurant
200, Ch. Moe's River, Compton.....819 835-5653
Le Renato
3550, boul. Stearns, Lac-Mégantic
.....819 583-4350
Manoir Hovey
575, rue Hovey, North Hatley.....819 842-2421
Ripplecove, hôtel sur le lac
700, rue Ripplecove, Ayers Cliff 819 838-4296
Rustick Brasserie et Auberge
3219, rue Principale O., Magog 819 843-5308

Audioprothésistes

Annie Dumontier Audioprothésiste
5128, boul. Bourque, Sherbrooke
.....819 791-7706
Clinique Beaudry et Roy, Audioprothésistes
1435, rue King O., Sherbrooke.....819 566-5661

Audiovisuel-Location d'Équipement et Fournitures

Audiovisuel Collins
1564, rue Belvédère S., Sherbrooke
.....819 569-8811

Auditifs-Appareils

Voir Prothèses Auditives

Auditoriums

Voir Salles De Réception et Auditoriums

Autobus, Autocars et Minibus-Location

Autobus des Cantons (Groupe SOGESCO)
Sherbrooke 819 346-1995

Autobus des Cantons inc.
3205, rue Albert-Boudreau, Sherbrooke
.....819 864-4830
Les Autobus R Pouliot Inc (GROUPE SOGESCO)
3001, rue King E, Sherbrooke.....819 837-2992

LOCATION SEVIGNY
autos-camions-minibus
Location d'automobiles, de camions, de minibus et d'équipement spécialisé. Tarifs avantageux pour la clientèle commerciale et résidentielle.
www.locationsevigny.com
1979, rue King Est - 819 565-5555

Pour plus de visibilité, affichez-vous ici!

Autobus, Autocars et Minibus-Service

Autobus de L'Estrie enr.
1075, rue Talbot, Sherbrooke 819 829-2299
Limocar
1075, rue Talbot, Sherbrooke 888 315-6306
Terminus vieille gare de Sherbrooke
80, rue du Dépôt, Sherbrooke 819 562-8899

Autodéfense-Ecoles

Voir Arts Martiaux et Autodéfense-Ecoles

Automatisation-Systèmes et Équipement

Electro-Concept P B L Inc.
Sherbrooke 819 823-8581
Roche Ltée Groupe-Conseil
4148, boul. de Portland, Sherbrooke
.....819 569-1009

Automobile - Débosselage et peinture

Centre de Collision Excellence
5240, boul. Bourque, Sherbrooke .819 864-7333
(VOIR L'ANNONCE EN PAGE 64)
Garage Émile Larochelle Enr.
590, Ch. du 4ième Rang, Sherbrooke
.....819 846-3545



Automobiles-Accessoires et Grossistes En Peinture

Voir Peinture-Fabricants et Grossistes

Automobiles-Alignement De Roues, Réparation D'Essieux et De Châssis

Automobiles Laplante enr.
6529, rue Émery-Fontaine, Sherbrooke
.....819 864-4994
Centre Auto Université Galt
1972, rue Galt O., Sherbrooke 819 562-1221
Garage Marius Turcotte Enr.
281, rue Queen, Sherbrooke 819 564-7805
Paré Alignement
257, Ch. Plante, Sherbrooke 819 346-5661
(VOIR L'ANNONCE EN PAGE 64)

Automobiles-Antirouille

Voir Antirouille

Automobiles-Ateliers de Mécanique

Atelier EuroPlus
7001, Ch. de St-Élie, Sherbrooke .819 791-5300
Autocentre Lennoxville Inc
324, rue Queen, Lennoxville 819 346-1600
DG Mécanique Sherbrooke Inc.
3496, rue King E., Sherbrooke 819 791-6565
OTOconsult services automobiles inc.
745, rue Des Boisés, Saint-Denis-de-Brompton
.....819 276-3600
Sportech Auto
80, rue des Quatres Pins, Sherbrooke
.....819 820-0477

Automobiles-Centres de Diagnostic

Automobiles d'Occasion-Concessionnaires

Audet Automobiles
2966, rue Laval, Nantes 819 583-6200
Auto AndPro Inc.
3195, rue King E., Sherbrooke 819 563-9330
Auto Cam
5475, boul. Bourque, Sherbrooke .819 864-0324
Auto Camion Fleurimont
2665, rue King E., Sherbrooke 819 829-5073
Auto Delisle & Roy Inc
1405, rue Du Conseil, Sherbrooke
.....819 829-9450
Auto Évasion Sherbrooke
6134, boul. Bourque, Sherbrooke
.....819 864-0618
Auto Parc Denault Enr.
1481, rue Denault, Sherbrooke 819 569-4410
Auto Redressement Michel Mercier inc., spécialité Subaru
121, Ch. Godin, Sherbrooke 819 564-0997
Autocam Estrie
5199, Route 112, Ascot Corner 819 823-2322
Automobile Fabi Inc
Sherbrooke 819 822-3252
Automobiles F. Therrien
2737, rue Laval, Lac-Mégantic 819 583-2999
Automobiles Gestion Franco M.F Inc.
5450, boul. Bourque, Sherbrooke .819 571-4035
Automobiles J.L
905, rue Belvédère S., Sherbrooke
.....819 822-2880
Automobiles Luxor de l'Estrie
7110, boul. Bourque, Sherbrooke .819 612-1234
Autos C.B Enr.
563, rue du Parc Industriel, Sherbrooke
.....819 212-4004
C.R.M Auto
4409, Route 112, Ascot Corner 819 564-3939
Chartier Automobiles
4300, Route 143, Waterville 819 562-6133
Fr Dallaire Lac-Mégantic
4196, rue Laval, Lac-Mégantic 819 583-0110
H. Gregoire
2390, rue Sherbrooke, Magog 819 843-1122
Import Transaction
5611, boul. Bourque #102, Sherbrooke
.....819 612-0700
J.N. Auto
317, Route 116, Richmond 819 826-3084
Leclerc Auto International inc.
4770, boul. Industriel, Sherbrooke
.....819 822-1112
Les Automobiles 112
4630, Route 112, Ascot Corner 819 432-0090
Les Automobiles Laco 2006 inc.
5954, boul. Bourque, Sherbrooke .819 864-6994
Les Autos Réal Fredette
4400, boul. Bourque, Sherbrooke .819 564-8353
M. Veilleux Auto
4441, Route 112, Ascot Corner 819 791-4458
M.Ferland Auto
1330, rue King E., Sherbrooke 819 566-5855
Maurais Automobiles Ltée
396, rue Main O., Coaticook 819 849-2767
Occasion Beaucage Sherbrooke
4290, boul. Bourque, Sherbrooke .819 823-4343
Sherbrooke Auto Occasion
4242, boul. Bourque, Sherbrooke 819 340-1200
Sherbrooke Grossiste Auto Inc
4770, boul. Industriel, Sherbrooke
.....819 823-9052
Sherbrooke Honda
2615, rue King O., Sherbrooke 819 566-5322

Automobiles-Démarreurs à Distance

Lava Com
Sherbrooke 819 563-9436
Lebeau Vitres d'Auto
1085, rue King E., Sherbrooke 819 569-9543
Lebeau Vitres d'Autos
372, rue Wellington S., Sherbrooke 819 563-8242
Ram-Ko Vitres d'Autos
6312-B, Ch. de St-Élie, Sherbrooke 819 346-7231

Automobiles-Démolition et Recyclage

Certi Recyclage
7860, Ch. de St-Élie, Sherbrooke...819 822-1000

Automobiles Electricité-Service

Garage Eurotechnique de l'auto inc.
1094, rue St-Marc, Sherbrooke 819 564-1176

Pour plus de visibilité, affichez-vous ici!





Automobiles-Entreposage

Voir Entreposage Libre Service

Automobiles-Entretien Intérieur et Extérieur

C.E.M Auto
1280, rue King E., Sherbrooke 819 791-1915
Fier Allure Auto Esthétique Inc.
3496, rue Galt O., Sherbrooke 819 565-4696
Fx Concept
664, boul. Lavigerie, Sherbrooke..819 679-1688
Sherbrooke Auto Esthétique
Sherbrooke 819 780-0066
Supreme Auto Esthétique
1852, 12ième Avenue N., Sherbrooke
.....819 569-3131

Automobiles-Equipement pour Handicapés

Voir Handicapés-Services et Organisations

Automobiles-Finition Spéciale et Accessoires

Auto Trim Estrie
6650, boul. Bourque #4, Sherbrooke
.....819 822-8973
M B Vinyle
1612, rue Menzel, Sherbrooke 819 571-6611
Teinture de Vitres Sherbrooke
Sherbrooke 819 562-5897

Automobiles-Housses, Toits et Rembourrage

Couvre-Sièges Joyal
2883, Des Agates, Sherbrooke 819 569-7271

Automobiles-Injection Électronique

Voir Garages de Réparation d'Automobiles

Automobiles-Lavage et Polissage

Auto Esthetique De L'Estrie
2105, rue St-Francois, Sherbrooke819 562-6946
Auto Esthétique Dépôt Inc
201, rue du Dépôt, Sherbrooke 819 575-6320
Centre Esthetique Automobile de Sherbrooke
43, 9ième Avenue N., Sherbrooke
.....819 791-4020
Chap Auto Esthétique
4630, boul. Industriel, Sherbrooke
.....819 569-4485
Lave Auto Caroll
5746, Boul Bourque, Sherbrooke
.....819 437-9866
Lave-Auto Bio
1571, rue Queen-Victoria, Sherbrooke
.....819 620-6694
Prestige Esthétique Auto
4832, boul. Bourque, Sherbrooke
.....819 791-4757
Sherbrooke Auto Care
50, rue Radisson, Sherbrooke 819 569-0303

Automobiles-Lavage et Polissage-Equipement et Fournitures

24 Karats
24, rue Gosford, Dudswell 819 884-5536
Produits AutoMagic Serge Gosselin
32, ch. du Lac Lovering, Canton de Stanstead
.....819 640-3590
Salon de Beauté pour Auto
Sherbrooke 819 562-5961

Automobiles-Location à Court Terme

Budget
3265, rue King O., Sherbrooke 819 566-5656
Communauto
166, rue King O., Sherbrooke 819 563-9191
Discount
4400, boul. Bourque, Sherbrooke .819 823-9713
Discount
1910, 12ième Avenue N., Sherbrooke
.....819 565-5317
Discount
9831, boul. Bourque, Sherbrooke .819 847-5098
Discount
2780, rue Sherbrooke, Magog.....819 868-9517
Enterprise Rent-A-Car
4355, boul. Bourque, Sherbrooke
.....819 823-5333
Location Sévigny
1979, rue King E., Sherbrooke 819 565-5555
(VOIR L'ANNONCE EN PAGE 65)
Via Route
1979, rue King E., Sherbrooke 819 566-0727

Automobiles-Nettoyage d'Intérieur

Automobiles Neuves-Concessionnaires

Acura Sherbrooke
4900, boul. Bourque, Sherbrooke .819 564-8909
Audi Sherbrooke
4319, boul. Bourque, Sherbrooke .819 564-2834
Automobiles Val Estrie Inc.
4141, rue King O., Sherbrooke 819 563-4466
Centre Honda Magog
2400, rue Sherbrooke, Magog.....819 843-0099
Dion Chevrolet Oldsmobile Inc.
2200, rue Sherbrooke, Magog.....819 843-6571
Elite Chrysler Jeep Dodge RAM Fiat
6138, Ch. de St-Elie, Sherbrooke .819 564-1122
Hyundai Sherbrooke
4320, boul. Bourque, Sherbrooke
.....819 562-1700
Kia Lac-Mégantic
6435, rue Salaberry, Lac-Mégantic
.....819 583-4545
Kia Sherbrooke
4339, boul. Bourque, Sherbrooke
.....819 563-3737



Magog Ford
2000, rue Sherbrooke, Magog.....819 843-3673
Magog Hyundai
2800, rue Sherbrooke, Magog.....819 868-0010
Mazda de Magog
2940, rue Sherbrooke, Magog.....819 843-2424
Mazda de Sherbrooke
5119, boul. Bourque, Sherbrooke .819 564-8664
Mazda Lac-Mégantic
3353, rue Laval, Lac-Mégantic 819 583-5777
Mercedes Benz Sherbrooke
4787, boul. Bourque, Sherbrooke .819 564-2211
N.V. Cloutier inc.
2550, King O., Sherbrooke.....819 346-3911
Nissan Magog
2799, rue Sherbrooke, Magog.....819 843-8145
Nissan Sherbrooke
4280, boul. Bourque, Sherbrooke .819 823-8008
Occasion Beaucage Sherbrooke
4290, boul. Bourque, Sherbrooke .819 823-4343
Sherbrooke Mitsubishi
4900, boul. Bourque, Sherbrooke .819 346-8222
Sherbrooke Toyota
2059, rue King O., Sherbrooke.....819 563-6622
Subaru Sherbrooke
4367, boul. Bourque, Sherbrooke .819 564-1600
Thibault GM
3839, rue King O., Sherbrooke.....819 563-7878
Toyota Magog
2500, rue Sherbrooke, Magog.....819 843-9883
Toyota Richmond
151, Route 116, Richmond 819 826-5923
Volkswagen de l'Estrie
4465, boul. Bourque, Sherbrooke819 569-9111
Volvo Sherbrooke
3625, rue du Blanc-Coteau, Sherbrooke819 563-8303
Weedon Automobile Inc
326, 2ième Avenue, Weedon.819 877-2833

Automobiles-Performance, Sport et Course-Pièces et Accessoires

Garage LAP
Sherbrooke 819 674-8387

Automobiles-Pièces et Accessoires-Fabricants et Grossistes

Keystone Automotive Industries Qc
4330, boul. Industriel, Sherbrooke .....
.....819 562-2442

Automobiles-Pièces et Accessoires Neufs

Carquest Rock Forest
4749, boul. Bourque, Sherbrooke.....
.....819 569-9141
Carquest Sherbrooke E.
1150, rue King E., Sherbrooke 819 569-6321
Les Produits Marc Beaudoin Inc.
4204, rue Bertrand-Fabi #2, Sherbrooke.....
.....819 563-0715



NAPA Pièces d'Auto
1425, rue King E., Sherbrooke 819 562-1571
Normand Raymond Auto Spécialité enr.
1136, rue Bienville, Sherbrooke 819 823-2366
Noyau National Cores Inc.
606, Ch. Dion, Sherbrooke 819 823-7525
Pace Pièces Auto et Camion Expert
1232, rue King O., Sherbrooke.....819 565-5080
Peinture & pièces d'autos DR
1715, rue Galt O., Sherbrooke 819 565-8868
Pièces Auto Angus (PAA)
230, rue Angus S., East Angus 819 832-2465
Pièces D'Auto Jacques Enr
1045, rue King E., Sherbrooke 819 569-3337
Pièces d'Autos B.L Inc.
660, boul. Lavigerie, Sherbrooke..819 822-8999
Pièces d'Autos DM
1605, rue King O., Sherbrooke.....819 791-1175
Pièces d'Autos Mag
3545, rue King E., Sherbrooke 819 820-2010
(VOIR L'ANNONCE EN PAGE 66)
Ram-Ko Vitres d'Autos
6312-B, Ch. de St-Élie, Sherbrooke.....
.....819 346-7231
Service Auto Garde MP
1945, rue Galt O., Sherbrooke 819 565-1711
Sherbrooke Alignement Spécialités Inc
1184, rue Claire-Jolicoeur, Sherbrooke .....
.....819 565-2272

Automobiles-Pièces et Accessoires Usagés et Remis À Neuf

Fondation Canadienne Du Rein
3804, Ch. Bibeau, Sherbrooke.....819 820-7346
Gévry Auto Rebuts
1290, Ch. Dion, Sherbrooke 819 569-0733
Pièces D'Autos Fleurimont Inc.
2095, Ch. Alfred-Champigny, Sherbrooke
.....819 564-5020
Pièces d'Autos Usagées Sherbrooke
524, rue Galt O., Sherbrooke.....819 566-2226
Pièces d'Autos Usagées Sherbrooke inc.
6031, rue Beaudette, Sherbrooke..819 864-4272



Recycleur Recycar Inc.
2415, rue Garand, Saint-Denis-de-Brompton.....
.....819 276-1001

Automobiles-Réparation de Carrosseries-Equipement et Accessoires

Carrosserie Réal Blouin
4376, boul. Bourque, Sherbrooke .819 821-4788
CMAX Peinture et Produits De Carrosserie
1425, rue King E., Sherbrooke 819 562-3399
Pièces d'Autos Mag
3545, rue King E., Sherbrooke 819 820-2010

Automobiles-Réparation de Carrosseries et Peinture

Avantage Carr-Estrie
4520, boul. Industriel, Sherbrooke.....
.....819 566-7224
Bibeau A. Debosselage Enr.
Sherbrooke 819 846-2486
Carroserie St-Denis
1881, Route 222, Saint-Denis-de-Brompton.....
.....819 846-0020
Carrosserie 2000 Procolor
5668, boul. Bourque, Sherbrooke .819 864-9007
Carrosserie M. Boisvert
1278, rue Grégoire, Sherbrooke 819 346-4513
Carrosserie M.G
Sherbrooke 819 446-4285
Carrosserie MBPlus
2590, 12ieme Avenue N., Sherbrooke
.....819 580-9703
Carrosserie Perfecto inc.
2990, rue King E., Sherbrooke 819 822-2843







Carrosserie Performance
2460, rue Belvédère S., Sherbrooke 819 566-1122
Carrosserie Rodrigue Inc
1333, rue Caron, Sherbrooke 819 822-3430
Carrosserie Saint-Élie
6409, Ch. de Saint-Élie, Sherbrooke 819 823-0055
Carrosserie Vincent Marceau
3569, rue Felton, Sherbrooke 819 822-0532
Centre de Collision Excellence
5240, boul. Bourque, Sherbrooke 819 864-7333
Centre de Débosselage Mercier inc.
1391, rue Galt O., Sherbrooke 819 562-4930
Cerva Carrossier Expert
1430, rue Foss, Sherbrooke 819 564-4455
Entreprise Yvon Turcotte
5211, Route 112, Ascot Corner 819 346-3693
Fix Auto
1300, rue King E., Sherbrooke 819 565-4555
Garage D L
297, Ch. Godin, Sherbrooke 819 578-9673
Garage D. Duclos
917, rue de Courcelette, Sherbrooke 819 823-4333
Garage et Débosselage Charland
1613, Ch. Duplessis, Sherbrooke 819 569-8456
Garage Lessard 2002
1735, rue Galt E., Sherbrooke 819 564-1995
Garage MG Leclerc | Vitres d'Autos MG Leclerc
Sherbrooke 819 566-5806
Intercollision
2480, rue Belvédère S., Sherbrooke 819 575-0560
Le Carrossier Laplante
5746, boul. Bourque, Sherbrooke 819 864-0638
Le Groupe Beaucage Carrossier
4359, boul. Bourque, Sherbrooke 819 822-2639
M. Bergeron Débosselage Peinture
1270, Ch St-Roch S., Sherbrooke 819 864-0458
Maître Carrossier Plus
Sherbrooke 819 562-9743
Marco Brochu Enr. Réparation de Carrosseries
576, Ch. Notre-Dame-Des-Mères, Sherbrooke 819 846-2221
Mathieu Automobiles et Carosserie de l'Est.
2215, rue King E., Sherbrooke 819 823-1974
Morgan Enr.
2166, rue des Merisiers, Sherbrooke 819 566-5899
Renov-Auto 1993 Enr.
1480, rue Achille-Barrière, Sherbrooke 819 564-6525

Automobiles-Réparation et Entretien

Auto Centre Rock Forest Inc
1317, boul. du Mi Vallon, Sherbrooke 819 822-3686
Centre Autos Max
2500, 12ième Avenue N., Sherbrooke 819 346-3898
Centre de Collision Excellence
5240, boul. Bourque, Sherbrooke 819 864-7333
(VOIR L'ANNONCE EN PAGE 64, 66 ET 67)
Centre de l'Auto MKA
1735, rue Galt E., Sherbrooke 819 791-5291
Centre de Voitures Européennes
867, rue Galt E., Sherbrooke 819 569-8241
Fix Auto
1300, rue King E., Sherbrooke 819 565-4555
(VOIR L'ANNONCE EN PAGE 67)
Garage Richard Langlois Enr
2585, Ch. St Roch S., Sherbrooke 819 864-1075
Hontech
1375, 12ième Avenue N., Sherbrooke 819 791-3777
Les Automobiles L N Inc
Sherbrooke 819 864-4370
Mécanique TD
2294, rue sherbrooke, Magog 819 847-0383
Pneus SNP
915, rue Wellington S., Sherbrooke 819 823-6844
Rivard Mécanique
6659, boul. Bourque, Sherbrooke 819 864-9696





Ward's Centre de l'automobile
15, rue Conley, Lennoxville 819 569-1080

Automobiles-Systèmes de Climatisation

Aubin Auto Performance
4596, rue Pavillon, Sherbrooke 819 564-3172
Lebrun Auto Electrique
902, rue King E., Sherbrooke 819 569-4707
Réfrigération Laperle
297, rue Léger, Sherbrooke 819 820-7102

Auvents et Marquises-Vente et Service

Les Auvents De L'Estrie Enr
Sherbrooke 819 563-3502
Sher-Auvents Inc.
818, Ch. Godin, Sherbrooke 819 822-4242



Aviation-Ecoles

Voir Ecoles d'Aviation

Avocats

Adrienne Houle Avocate
289, rue Baldwin #4, Coaticook 819 849-3103
Barreau du Québec
202, rue Wellington N., Sherbrooke 819 340-8230
Bélanger Lachance Avocats Inc.
2565, rue Hertel, Sherbrooke 819 566-7511
Bilodeau Caroline Avocate
361, rue Marquette, Sherbrooke 819 564-8265
Bureau d'Aide Juridique
225, rue King O. #234, Sherbrooke 819 563-6122
Cain Lamarre Casgrain Wells
195, rue Belvédère N. # 100, Sherbrooke 819 780-1515
Caza & Gagnon Avocats
150, rue Frontenac, Sherbrooke 819 820-8586
Chantale Chrétien Avocats
435, rue St-Patrice O., Magog 819 868-4228
Chapadeau, Poirier Avocates
51, rue Peel, Sherbrooke 819 566-1818
Cloutier Larkin Avocats
Sherbrooke 819 821-2104
Daniel Hébert Avocat
Sherbrooke 819 829-1949
Danielle Houle Avocate Médiatrice
53, rue Peel, Sherbrooke 819 575-1030
Delorme Lebel Bureau Savoie Avocats
2355, rue King O. # 100, Sher 819 566-6222
Dubé Bernatchez Avocats
165, rue Wellington N. #10, Sherbrooke 819 563-0333
Dussault Raymond et Associés
390, rue King O. #102, Sher 819 563-5058
Emond Françine Avocate
Sherbrooke 819 679-8456
Étude Légal Gendron, Labelle, Valani
361, rue Marquette, Sherbrooke 819 564-0614
Étude Légale Gendron Claude Avocat
361, rue Marquette, Sherbrooke 819 564-0598
Étude Légale Julie Marcil Avocate
230, rue King O. # 201, Sher 819 563-4042
Evelyne Gagnon Avocate
Sherbrooke 819 346-9993
FISCA services conseils inc.
3420, rue Galt O., Sherbrooke 819 829-1818
Fontaine Panneton & Associés Avocats
2050, rue King O. #220, Sher 819 564-1222
Fréchette Manocchio Blanchette
85, rue Belvédère N. # 20, Sher 819 822-3434
Fréchette Manocchio Blanchette
85, Belvedère N. # 20, Sher 819 575-9045
Gaetan Drouin Avocat
9, rue Wellington S. #202, Sher 819 791-0966
Gallant Bernier Avocats
731, rue Galt O. # 214, Sher 819 565-1808
Gérin Leblanc & Associés
315, rue Marquette, Sherbrooke 819 564-3131
Gosselin Girard Avocats Inc.
155, rue Principale O. # 105, Magog 819 843-3321
Guertin, société d'avocats
1802, rue King O. #240, Sher 819 823-9420
Hackett Campbell Bouchard
80, rue Peel, Sherbrooke 819 565-7885

Jean-Claude Boutin Avocat
Sherbrooke 819 569-9933
Jean-Marc Bernard Avocat
Sherbrooke 819 791-5791
Johanne Marcil Avocats
566, rue King E. #2, Sherbrooke .819 820-7171
Josée Harrisson Bourassa
1144, rue King O., Sherbrooke 819 566-1765
Kathleen Gélinas Avocate
Sherbrooke 819 846-1858
Lachance Tardif Avocats
165, rue Wellington # 10, Sher 819 823-8888
Lavery de Billy Avocats
95, boul. Jacques-Cartier S. #200, Sherbrooke 819 346-5058
Liaison Avocats d'Affaires Inc.
125, boul. Jacques-Cartier S., Sherbrooke 819 564-3009
Linda Boulanger Avocate
30, rue Vaudry #3, Sherbrooke 819 820-2661
Madeleine Cuerrier Avocate Médiatrice
53, rue Peel, Sherbrooke 819 575-1030
Marie-Andrée Roy Avocate
Sherbrooke 819 563-4000
Me Chantal Chrétien, Avocats
380, rue King O., Bur. 103, Sher.....819 569-9101
Me Frank Barnard
Sherbrooke 819 821-3222
Me Frédéric-Antoine Lemieux, Avocat
18, rue Wellington N. #2, Sher.....819 566-3939
Me Richard Bourque Avocat Droit Familial, Jeunesse et Médiation Familiale
380, rue King O. #101, Sher 819 563-4460
Monty Coulombe Avocats
234, rue Dufferin #200, Sher 819 566-4466
Pariseau, Cliche et Associés
280, rue King O., Sherbrooke 819 563-5050
Pierre Lessard, Avocat
390, rue King O. #101, Sher 819 564-1988
Rancourt St-François, Avocats
3905, rue Lesage #110, Sher 819 791-5510
Richard Généreux Avocat-Fiscaliste
178, rue Wellington N., Sher 819 238-4708
Richer et Associés Avocats
Sherbrooke 819 820-2600
Roch A. Fournier Avocat
1795, rue D'Anjou, Sherbrooke 819 348-0505
Sarah Bonneau Avocate Fiscaliste Inc
Sherbrooke 819 346-3999
Scott Louis René Me
2800, rue Georges Cusson, Sher ..819 578-8204
Serge Dubois Avocat
234, rue Dufferin # 200, Sher 819 347-2510
Serge Morin Avocats
5023, rue Bertrand-Fabi, Sher 819 564-2055
Stéphanie Brard Avocate
Sherbrooke 819 562-2367
Therrien Couture Avocats
1910, rue King O. #320, Sher 819 791-3326
Thomas Walsh Avocat
165, rue Wellington N. #310, Sherbrooke 819 563-6565
Vaillancourt Riou & Associés Avocats
2202, rue King O., Sherbrooke 819 348-2202

Pour plus de visibilité, affichez-vous ici!



Avocats-Affaires Civiles

Gosselin Girard Avocats Inc.
155, rue Principale O. # 105, Magog 819 843-3321

Avocats-Commercial Droit des Sociétés

Gosselin Girard Avocats Inc.
155, rue Principale O. # 105, Magog 819 843-3321

Avocats-Droit Criminel

Gosselin Girard Avocats Inc.
155, rue Principale O. # 105, Magog 819 843-3321

Avocats-Droit de la Famille Et du Divorce

Gosselin Girard Avocats Inc.
155, rue Principale O. # 105, Magog 819 843-3321

B P C Entrepreneurs

Voir Matières Dangereuses-Manutention Entreposage et Formation

Bains-Matériel et Accessoires



Acrylibain inc.
Sherbrooke 819 563-4095
Bain Magique
268, Ch. Godin #108, Sherbrooke 819 566-6599
(VOIR L'ANNONCE EN PAGE 68)
Sherlic
1040, rue Longpré, Sherbrooke ...819 562-3500

Bains-Réémaillage et Réparation

Baignoire B.M.G.B enr.
53, rue Grondin, East Angus 819 832-2246

Bains Tourbillon-Matériel et Fournitures

Les bains Alliance inc.
Sherbrooke 819 875-1444

Balances-Poids

Balances Dodier
545, rue du Parc Industriel, Sherbrooke 819 846-2226

Balances-Poids-Service et Réparation

Balances Goulet
Sherbrooke 819 823-2260

Balayage Mécanique-Service d'Entretien

Entreprises Breton (Les) Bureau
1340, rue Tétrault, Sherbrooke ...819 822-3646

Balayeuses

Voir Aspirateurs Domestiques-Vente et Service / Aspirateurs Industriels / Aspirateurs-Pièces et Accessoires

Balcons

Aluminium Walker Division Sherbrooke
19, 9ieme Avenue N., Sherbrooke 819 565-0534

Ballons

Fleuriste Huard
32, rue Laval, Sherbrooke 819 846-4227
Les animations Folcoche
1204, rue King O., Sherbrooke 819 570-1334

Banderoles

Voir Drapeaux et Bannières Bandes Dessinées

Bannières

Voir Drapeaux et Bannières Banques

Banque de Développement du Canada 1802

Banque Nationale
578, King E., Sherbrooke ..819 346-8448 x6015
Banque Nationale
3075, boul. de Portland, Sherbrooke 819 563-7832
Banque TD Canada Trust
1250, rue King E., Sherbrooke 819 565-2812
RBC Banque Royale
2665, rue King O. #201, Sherbrooke 819 823-4200

Banquets-Salles

Aux 3 Arches
910, rue King O., Sherbrooke 819 437-7806
Club de Golf de Sherbrooke
1000, rue Musset, Sherbrooke ..... 819 563-4987 ou 819 569-6534
Hôtellerie Jardins de Ville
4235, boul. Bourque, Sherbrooke 819 566-6464
Hôtellerie Le Boulevard
4201, boul. Bertrand-Fabi, Sherbrooke 819 563-3533
La Toque Rouge
1435, rue Belvédère S., Sherbrooke 819 563-0946

Pour plus de visibilité, affichez-vous ici!

Barbecues-Equipement et Fournitures

Lamoureux Pierre
Sherbrooke 819 820-4252
Propane de l'Estrie
2391, Ch. Ste-Catherine, Sherbrooke
.....819 346-5450
(VOIR L'ANNONCE EN PAGE 69)

Patio Diane
Fabricant et distributeur de meubles de patio
bois | résine de synthèse | fibre de verre
parasols | tables | chaises
balançoires (roue et billes)
819 564-6618

Barbiers

Voir Salons De Coiffure et De Beauté / Coiffeurs Pour Hommes

Barils

Acier Lennox Ltée
218, rue Queen, Sherbrooke 819 564-1790

Barricades

Voir Sécurité-Equipement et Vêtements

Barrières

MasterGatePlus inc.
3067, rue Sherbrooke, Magog.....888 519-4283

Bars Laitiers

Bar Laitier L'Eskimo
4383, boul. Bourque, Sherbrooke
.....819 822-2800
Crème Glacée en Folie
2684, rue Galt O., Sherbrooke 819 791-1590
Dairy Queen
939, rue King O., Sherbrooke 819 346-3353
Dairy Queen Orange Julius
1363, rue King E., Sherbrooke.....819 575-0675
Jus Jugo Juice
3050, boul de Portland, Sherbrooke
.....819 818-5465
La Crémerie de l'Est
480, 10ième Avenue S., Sherbrooke
.....819 569-4444
La Crèmerie du Parc
203, boul. Jacques-Cartier S., Sherbrooke
.....819 565-0202
Massawipi Junction
225, rue Mill N, North Hatley 819 842-4212
Parfait Délice
20, rue Principale E., Cookshire-Eaton
.....819 875-5634
Savoroso Café Gelato
720, Place de la Gare, Sherbrooke
.....819 346-2206
Sucré Salé
253, rue Queen, Sherbrooke 819 791-5151

Bars-Salons

Bar Aladin
20, rue Chartier, Sherbrooke.....819 347-2551
Bar Bishopton
32, rue Main, Dudswell.....819 884-1171
Bar Bistro du Quatre
160, Route 216, Stoke.....819 878-3491
Bar Bronco Billy's
2, St Joseph, Sherbrooke 819 846-2715
Bar Café Le Mondial
150, Ch. Duplessis, Sherbrooke...819 564-0959
Bar Chez Rita
2, rue Saint-Joseph, Sherbrooke 819 846-2218
Bar Chez Slim
7, rue St-Jacques S., Coaticook...819 849-6771
Bar Just N Time
111, rue Queen, Sherbrooke 819 791-4969
Bar King Vegas
2304, rue King O., Sherbrooke 819 566-9541
Bar La Fakulté
2155, rue Galt O., Sherbrooke 819 821-4911
Bar La Game
485, Route 222, Saint-Denis-de-Brompton
.....819 846-4449
Bar La Tigresse
851, rue du Conseil, Sherbrooke .819 820-0533
Bar La virée
128, rue Wellington S., Sherbrooke
.....819 562-1564
Bar Las Vegas
1301, rue Denault, Sherbrooke....819 346-0070
Bar Le Contact
128, rue Wellington S., Sherbrooke
.....819 562-1457
Bar Le Figaro
1863, rue Galt E., Sherbrooke.....819 346-7986
Bar Le King Hall
286, rue King O., Sherbrooke 819 822-4360
Bar Le Lucky Seven
6023, Ch. de Saint-Élie, Sherbrooke
.....819 564-1038
Bar Le Magog
244, rue Dufferin, Sherbrooke 819 563-7949
Bar Le Riverain
1676, rue Roy, Sherbrooke 819 822-3930
Bar Le Shooter
720, rue King E., Sherbrooke.....819 823-9757
Bar Mi-Vallon
1300, boul. du Mi Vallon, Sherbrooke
.....819 821-9460
Bar Nouveau Broadway S E P
Ascot Corner 819 566-4533
Bar Rock & Bert Enr.
281, rue King O., Sherbrooke 819 564-8207
Bistro 24 Juin
930, 12ième Avenue N., Sherbrooke
.....819 820-0625
Bistro La Suite
66, rue Meadow, Sherbrooke 819 822-0300
Complexe 4 Bars Inc.
835, 13ième Avenue N., Sherbrooke
.....819 565-3339
L'OtreZone Bar Gai et Lesbienne de Sherbrooke
252, rue Dufferin, Sherbrooke 819 565-5333
La Comission Des Liqueurs
66, rue Meadow, Sherbrooke 819 822-0300
Le Bar Jenny's
7370, boul. Bourque, Sherbrooke
.....819 864-1113
Le Boston Bar
1665, rue King O., Sherbrooke 819 823-2070
Liverpool
28, rue Wellington S., Sherbrooke
.....819 822-3724
Living Room
64, rue Meadow, Sherbrooke 819 822-3534
Loubards
360, rue Frontenac, Sherbrooke ..819 565-3939
Momento Bistro Bar
Sherbrooke 819 345-4751
Pub Chez Méo
1549, rue Dunant, Sherbrooke.....819 564-1188
Pub l'Épervier
80, rue St-Jacques S., Coaticook .819 804-0555
Pub La Caserne
125, rue Gosselin, Waterville 819 837-3473
Pub Rock
5124, boul. Bourque, Sherbrooke
.....819 564-2808
Terrasse La Rive Enr
13, William Ives, Sherbrooke 819 564-2859

Bas-Détaillants

Le Bas Élégant
2227, rue King O., Sherbrooke 819 562-5112

Baseball-Clubs et Écoles

Baseball Sherbrooke
350, rue Terrill #275, Sherbrooke
.....819 564-2436

Bases De Données

Voir Informatique-Conseillers

Bateaux-Location

Marina Fitch-Bay
220, Ch. Narrow, Stanstead 819 876-7991

Bateaux-Réparation et Entretien

Estrie Marine
7030, boul. Bourque, Sherbrooke
.....819 864-4000
Hélicetrie
1185, Ch. Saint-Roch N., Sherbrooke
.....819 820-5015
Nadeau Marine
2266, rue Sherbrooke, Magog 819 822-8634

Bateaux-Tauds, Capotes et Rembourrage

Rembourrage Orford Inc
40, rue Assomption, Sherbrooke.819 843-0356
Solution Atout Rembourrage
4275, Ch. Rhéaume, Sherbrooke.819 348-1486

Bateaux-Vendeurs

30 Degrés
2400, rue Principale O., Magog....819 843-2102
buyboatonline.com
250, rue Villeneuve, Sherbrooke..819 345-8705
Centre Nautique Memphrémagog
141, rue du Centre, Magog.....819 868-0930
Le Phare Nautique
2011, Route 222, Saint-Denis-de-Brompton
.....819 846-2240

Bateaux et Voile-Formation

Club de Voile Memphrémagog
155, Ch. de la Plages des Cantons, Magog
.....819 847-3181

Bâtiments-Entretien

Entretien d'immeubles Eric Therrien
256, rue Wood, Sherbrooke
..... 514 559-7339
Entretien Ménager Todd Meehan
265, rue des Grenats, Sherbrooke
.....819 560-2125
Gaston Gaulin & Fils Inc.
1697, rue Paillard, Sherbrooke 819 564-0402
Maintenance de l'Estrie
1331, rue Denault, Sherbrooke ...819 348-2882

Bâtiments-Levage et Déménagement

Voir Transport De Maisons et Autres Bâtiments

Bâtiments-Nettoyage Extérieur

Les Entretiens Squidly
Sherbrooke.....819 822-2869

Bâtisses En Métal

Constructions Raîche & Tremblay Inc
3171, rue King E., Sherbrooke.....819 565-8665
Supernetal structures Inc
375, rue de Courcelette, Sherbrooke
.....819 566-2965

Pour plus de visibilité, affichez-vous ici!

Batteries-Détaillants

Batterie Pro-Estrie
1972, rue Galt O., Sherbrooke 819 562-7575
Batteries Expert
1300, boul. Mi-Vallon, Sherbrooke 819 569-9288
Batteries Expert
2190, rue King E., Sherbrooke.....819 564-8000
Batteries Pro Estrie
1972, rue Galt O., Sherbrooke 819 562-7575
Distributions Johnson Inc.
1800, Ch. Galvin, Sherbrooke 819 563-6113

Batteries-Fabricants et Grossistes

Batteries Sécure Auto enr.
Sherbrooke 819 569-6407

Bébés-Articles-Détaillants

Boutique Bébé Maude
5543, Route 112, Ascot Corner....819 822-1642
Boutique Mère Poule
613, rue King E., Sherbrooke.....819 566-0253
Clément
2945, boul. de Portland, Sherbrooke 819 564-7881
Les Petits Ziboo
306, rue Principale O., Magog 819 769-0114

Béton-Blocs et Formes

Voir Blocs De Béton

Béton-Coffrages et Accessoires

Bâtiments Bähler
4910, boul. Industriel, Sherbrooke 819 791-7500
Belleau Construction
2587, ch. Pichette, Weedon 819 877-5913
Coffrage De Béton Jeffrey Fréchette Inc
1025, rue du Parc, Saint-Denis-de-Brompton 819 846-4550
Coffrage Éric Thomas
3160, Ch. Rheaume, Magog 819 843-9480
Coffrage F.C.
2565, Ch. Rhéaume, Sherbrooke .819 868-6648
Coffrage Fréchette & Frère
268, Ch. Godin #106, Sherbrooke 819 791-2011
Coffrage Jean-Claude Mongeau enr.
120, rue Zoé, Saint-Denis-de-Brompton 819 846-3505
Coffrage Memphré
1217, rue des Horizons, Magog ..819 345-1130
Fondations Isofoam inc
187, rue Principale, Bromptonville 819 574-3757
Les entreprises Jean Baillargeon
845, rue Longpré, Sherbrooke 819 346-5091
Structures de Béton Orford
Orford 819 823-2924

Béton-Entrepreneurs

Béton Design
91, rue Peel #200, Sherbrooke...819 570-0422
Construction DLP
309, rue Léger, Sherbrooke 819 562-6667
J-F Ciment Poli
312, rue St-Michel, Sherbrooke ...819 822-3202
(VOIR L'ANNONCE EN PAGE 70)
Jardin Eden
5316, boul. Bourque, Sher 819 864-6831
Le Roi du Béton
265, Ch. St-Élie d'Orford, Sherbrooke 819 620-5464
Michel Berthelette Enr.
709, rue Gariépy, Sherbrooke 819 823-0708
Sciage de Béton Brompton
82, rue Bourassa, Sherbrooke 819 846-2235
Travaux de Bétons François Daigle
6880, boul. Bourque, Sher 819 578-1187

Pour plus de visibilité, affichez-vous ici!



Béton-Forage et Sciage



Béton-Monteurs De Coffrages

Coffrage Inter-Estrie
380, Ch. de la Rivière, Sainte-Catherine-de-Hatley 819 843-0680

Béton-Pompage

Béton Royal 2000
86, Route 143, Richmond .....819 826-5005 ou 819 820-7777
Pompage de Béton Martin
1126, rue des Pélicans, Sherbrooke 819 822-8575

Béton Préparé

Béton Aimé Côté
1750, rue Wellington S., Sherbrooke 819 569-9916
Béton Memphré (div. des Carrières St-Dominique Itée)
2100, rue Tanguay, Magog 819 868-2244
Demix Béton
Sherbrooke 819 564-3989
Les Bétons Malouin
Sherbrooke 819 238-8180

Béton-Produits

Industrie de Béton Interstar
4255, boul. de Portland, Sherbrooke 819 563-9975
Permacon
Sherbrooke 819 564-1414

Béton-Réparation, Restauration et Recouvrement Protection

A1 Fissure Expert
50, Place de la Cité, Sherbrooke..819 340-0266
Béton Concept AM inc.
9101, boul. Bourque, Sherbrooke 819 640-9072
Entreprises Stéphane Daigneault inc. (Les)
Valcourt 819 578-5878
Epoxy Beton Division Hydrojection
6669, rue Rodrigue, Sherbrooke 819 864-0345
Epoxypro Inc.
3275, rue King E., Sherbrooke.....819 821-3737
Fissures de l'Estrie
138, rue des Colibris, Sherbrooke 819 564-4053
FlexTek Sherbrooke
Sherbrooke 819 823-2901
Hi-Tech Fissure
1740, rue Dunant, Sherbrooke.....819 564-0561
Opération Drain Fissure Écono
Sherbrooke 819 822-3959
Stucco Sherbrooke
Sherbrooke 819 571-0652

Béton décoratif



Béton Décorum
255, rue Centre, Magog 819 868-6571
Gravure sur béton
1515, boul. Mi-vallon, Sherbrooke 819 437-7838
Innovastone Estrie
26, rue Bolduc, Windsor .....819 349-4480 ou 819 845-7304
(VOIR L'ANNONCE EN PAGE 70)

Bibliothèques

Bibliothèque Gisèle-Bergeron
81, rue du Curé-LaRocque, Sherbrooke 819 846-6645
Bibliothèque Lennoxville
101, rue Queen, Sherbrooke 819 565-4949
Bibliothèque municipale Éva-Senécal
450, rue Marquette, Sherbrooke 819 821-5860

Bibliothèque Saint-Élie D'Orford
4505, Ch. Saint-Rock N., Sherbrooke 819 566-8312

Bicyclettes-Détaillants-Vente et Service

Arkel inc.
2520, rue Roy, Sherbrooke 819 564-3434
Bicyclettes Claude Chabot
55, rue Principale E., Cookshire-Eaton 819 875-5757
Les boutiques Ski vélo
395, rue Principale O., Magog 819 843-4277
Mission: Sports
10, 10ième Avenue S., Sherbrooke 819 822-0336
Planète Sports Magog
20, rue Édouard O., Magog 819 843-8356
Sports 4 Saisons
429, rue du Conseil, Sherbrooke ..819 562-8116
Sports Marcel Langlois
1159, rue Galt O., Sherbrooke 819 566-8424
Vélo Extrême enr.
4229, boul. Bourque, Sherbrooke 819 569-7771
Vélo Shermont
1137, 12ième Avenue N., Sherbrooke 819 563-7776
Vélomania
11, rue Léger, Sherbrooke 819 822-0237
WPG Canada
173, 5e rang O, Stoke 819 878-3018

Bière

Bières dépôt Au Vent Du Nord
338, rue Belvédère N., Sherbrooke 819 569-9534

Bière-Production-Equipement et Fournitures

Voir Vin et Bière-Production-Equipement et Fournitures

Bijoutiers Détaillants

Atelier Du Bijou (1990) Enr.
670, rue Galt O., Sherbrooke 819 562-3344
Bijouterie André Viger
891, 13ieme Avenue N., Sherbrooke 819 822-2629
Bijouterie Cathy Inc
3050, boul. de Portland, Sherbrooke 819 566-1665
Bijouterie Concept Inc.
6045, Ch. De St-Élie #2, Sherbrooke 819 791-9900
Bijouterie Doucet
3050, boul. Portland, local 49, Sherbrooke 819 565-4664
Bijouterie Édouard
340, rue Belvédère S. # 12A, Sherbrooke 819 348-0129
Bijouterie Fernand Turcotte inc.
2309, rue King O., Sherbrooke ...819 564-2335
Bijouterie Goldorock
137, rue Child, Coaticook 819 849-2222
Bijouterie Jacobus
3050, boul. de Portland, Sherbrooke 819 821-4424
Bijouterie Latendresse
3050, boul. Portland, local 09, Sherbrooke 819 566-8113
Bijouterie Le Florentin inc
Sherbrooke 819 562-3867
Bijouterie Lucie 2000 Inc
930, 13ieme Avenue N., Sherbrooke 819 566-6395
Bijouterie Venise
3050, boul. de Portland, Sherbrooke 819 562-1946
Bijoux Bella
3025, rue King O. #44, Sherbrooke 819 791-8303
Bijoux Caroline Néron
3050, boul. de Portland, Sherbrooke 819 565-9996
Bizou
3050, boul. de Portland, Sherbrooke .....819 820-0105 ou 819 562-6283
En Bleu et Verre, Bijoux et Vitraux
489, rue Vilandré, AsbE.os 819 569-3099
Fortier
1975, rue King O., Sherbrooke ...819 563-6460
Joaillerie Duvar
203, rue Principale, Magog 819 843-3121
Joaillerie L'Émeraude Enr.
3025, rue King O. #40, Sherbrooke 819 564-8129

Bijoutiers-Fournitures Bijoux-Evaluateurs

Voir Gemmologistes

Billard-Equipement et Accessoires

Clem Billard Enr.
5565, Route 112, Ascot Corner ...819 569-4033
Club Piscine Super Fitness
4275, boul. Bourque, Sherbrooke 819 822-2582

Billard-Salles

Liverpool
28, rue Wellington S., Sherbrooke 819 822-3724
Salon du Billard
1239, rue Denault, Sherbrooke ...819 564-6571

Bingo-Salles

Bingo Abénaquis
55, rue des Abénaquis, Sherbrooke 819 573-0299
Kinzo
Sherbrooke 819 791-8080
Salon du Bingo Le Baron
3200, rue King O., Sherbrooke ...819 565-7727

Bois de Construction-Détaillants

Canac Marquis Grenier
1000, rue Galt E., Sherbrooke 819 829-5950

Bois-Machines

Voir Machines, Équipement et Fournitures De Menuiserie

Bois-Tournage

Tournage JS
656, Ch. Deblois, Ascot Corner 819 562-4247

Boiseries-Finition Spéciale

Boiseries Raymond inc.
4453, boul. Industriel, Sherbrooke 819 562-3236

Boissons Alcoolisées-Magasins

S.A.Q. Dépot
540, rue Jean-Paul-Perrault, Sherbrooke 819 563-0959
SAQ
3050, boul. de Portland, Sherbrooke 819 822-2402
SAQ Classique
2140, rue King E., Sherbrooke 819 565-2856
SAQ Classique
4799, boul. Bourque, Sherbrooke 819 564-7644
SAQ Classique
175, rue Queen #101, Sherbrooke 819 565-8011
SAQ Express
54, boul. Jacques-Cartier N., Sherbrooke 819 562-2829
SAQ Sélection
2475, rue King O., Sherbrooke ..819 348-9639

Boissons-Détaillants

Breuvages Kiri
635, rue Général-Vanier, Magog ..819 843-9868

Boîtes de Camions

Voir Camions-Carrosseries

Pour plus de visibilité, affichez-vous ici!

Boîtes de Carton Ondulé et de Fibre

A & R Belley Inc.
1035, rue Panneton, Sherbrooke ..819 823-1843
Les Entreprises Logipac Inc.
1440, rue King O., Sherbrooke 819 348-2666

Bonbons et Confiseries-Détaillants

Bonbonnerie Rose Bonbon
930, 13ième Avenue N., Sherbrooke 819 943-8841
La Bonbonnière Sweet Factory
3050, boul. de Portland #103, Sherbrooke 819 346-5679
Miss Jujube Confiserie
292, rue King O., Sherbrooke 819 791-9969

Bonbons et Confiseries-Fabricants et Grossistes

La Maison du Bonbon
363, rue Marquette, Sherbrooke .819 823-3038

Bonsaïs

Voir Fleuristes Détaillants Centres Du Jardin / Plantes D'Intérieur-Détaillants et Entretien Pépinières

Bottes

Chaussures Verona
3050, bl. de Portland, Sherbrooke 819 346-4080

Bottins

Voir Annuaires Téléphoniques

Bouchers Détaillants

Boucherie du Terroir
710, Place de la Gare, Sherbrooke 819 347-3209
Boucherie Éric Vachon Inc
15, Route Clifton E., Saint-Isidore-de-Clifton 819 889-1331
Boucherie face de boeuf
333, rue St-Lambert, Sherbrooke 819 846-2701
Boucherie René & Richard
559, Ch. Magog, Sainte-Catherine-de-Hatley 819 843-2395
Marché Bonchoix Elmizane
2124, rue Galt O., Sherbrooke 819 542-3437
Marché Victor
946, rue Galt O., Sherbrooke 819 562-2687

Bouchers-Equipement et Fournitures

Équipement Lecam
225, rue Craig N., Cookshire-Eaton 819 875-1851

Boulangerie-Equipement

AMF Canada
1025, rue Cabana, Sherbrooke ...819 563-3111
La Feuillantine De Stanstead Inc.
139, rue Frontenac, Sherbrooke .819 791-8334

Boulangers Détaillants

Boulangerie Artisanale La Mie de La Couronne
Sherbrooke 819 346-7246
Boulangerie Bertrand
155, Route 216, Stoke 819 878-3486
Boulangerie D. Dufeu
17, rue Bowen N., Sherbrooke ...819 822-2982
Boulangerie Georges
2000, rue King E., Sherbrooke 819 564-3002
Boulangerie Greens
127, rue Queen, Sherbrooke 819 569-5038
Boulangerie King Bagel
303, rue King O., Sherbrooke 819 820-0633
Boulangerie Pâtisserie Artisanale
132, rue Principale N., Windsor ..819 845-7044
Boulangerie Pâtisserie Lesly Bagel
751, du Conseil, Sherbrooke 819 575-1035
Boulangerie Unison (La)
85, De Laverdure, Saint-Denis-de-Brompton 819 846-1770

Pâtisserie Fanni
50, boul. Jacques-Cartier N., Sherbrooke
.....819 822-3124

Boulangers Grossistes

Boulangerie Kiri
5898, rue Dugrenier, Sherbrooke
.....819 864-4514
Boulangerie Seba Inc.
222, rue St-Michel, Sherbrooke
.....819 791-9003 ou 819 572-7322
Boulangerie St-Méthode
1120, rue de Dieppe, Sherbrooke
..... 418 422-2246

Boulons et Écrous

Boulons Sherbrooke
Division de Compresseurs Paramec
3420, rue King E., Sherbrooke 819 347-1484
Distribution J-M Bergeron Inc.
11, rue Heneker, Sherbrooke 819 566-5346

Bourrelets d'Étanchéité

Voir Quais-Abris et Bourrelets D'Étanchéité

Boutiques

Amnésia
3050, boul. de Portland, Sherbrooke
.....819 566-7978
Amorosa, Boutique au Bout du Rêve
75, rue Principale O., Magog 819 868-3888
AOM Import
11, rue Wellington N., Sherbrooke
.....819 348-9595
Ardene
930, 13ième Avenue N., Sherbrooke
.....819 575-8108
Au coin d'Émillia
5525, rue Papineau, Lac-Mégantic
.....819 583-9923
Blanc D'Ivoire
3050, boul. de Portland, Sherbrooke
418 648-2871
Boutique Arcade Paris
Sherbrooke 819 346-5003
Boutique Art de Vivre
400, rue Principale O., Magog 819 843-9365
Boutique Castro
3050, boul. de Portland # 126, Sherbrooke
.....819 566-6718
Boutique Emotions
3050, Bd De Portland, Sherbrooke
.....819 564-0782
Boutique Fan club
142, rue Wellington N., Sherbrooke
.....819 569-6091
Boutique Giselle
38, rue Principale N., Windsor 819 845-4796
Boutique Jackie
85, rue Child, Coaticook 819 849-9626
Boutique Kitsch
113, rue Frontenac, Sherbrooke .819 542-5555
Boutique L2 Danger
16, rue Wellington N., Sherbrooke
.....819 791-6866
Boutique Le Week End
148, Principale O., Magog 819 843-8212
Boutique Marie-Paule
1179, 12ieme Avenue N., Sherbrooke
.....819 346-9591
Boutique Massage et Spa
1595, rue Denault, Sherbrooke ...819 564-5060
Boutique Mère Poule
613, rue King E., Sherbrooke 819 566-0253
Boutique Mode Jules Verreault
2287, King O., Sherbrooke 819 566-6040
Boutique Nostalgia
168, rue Queen, Sherbrooke 819 346-1222
Boutique O'Grenier Jeans 2010
508, rue Dollard, Sherbrooke 819 829-2260
Boutique Passerose
88, rue Main, North Hatley 819 842-4722
Boutique Pluss
4710, boul. Bourque, Sherbrooke
.....819 822-1664

Pour plus de visibilité, affichez-vous ici!

Boutique Pluss
3050, boul. de Portland, Sherbrooke
.....819 564-2662
Boutique Pluss
1700, rue Sherbrooke, Magog 819 843-6882
Boutique Pluss
150, rue Angus S., East Angus ...819 832-2214
Boutique Pluss
291, rue Child, Coaticook 819 849-9241
C.F. Sport (14+)
Sherbrooke 819 823-9732
Chaussures Boutique Newport
3050, boul. de Portland, Sherbrooke
.....819 346-5414
Colori
3050, boul. de Portland local 31, Sherbrooke
.....819 348-8956 ou 514 858-7494 x224
Corosol
70, rue Principale O., Magog 819 868-8884
Ecko Unltd
3050, boul. Portland, Local 219, Sherbrooke
.....819 348-1349
Ejust Inc
87, Wellington N., Sherbrooke 819 829-9928
Entrepôt Le Château
340, rue Belvédère #20, Sherbrooke
.....819 565-5257
Idfolle
5059, Frontenac, Lac-Mégantic ...819 554-8555
L'Artis'ann et l'Antiquaire
5480, rue de la Gare, Lac-Mégantic
.....819 583-5353
L'Atout Prix
6041, boul. Bourque, Sherbrooke
.....819 864-4377
L'Atout Prix
1237, rue King E., Sherbrooke 819 829-2377
L'Exotik
5288, rue Frontenac, Lac-Mégantic
.....819 583-1844
La Maison Marie-Elisia
Sherbrooke 819 348-0774
Langlais Sport
38, rue Main O., Coaticook 819 849-6111
Le Château
3050, boul. de Portland, Sherbrooke
.....819 564-8343
Le Garage
3050, boul. de Portland, Sherbrooke
.....819 562-8581
Le Rock
93, rue King O., Sherbrooke 819 564-7746
Les Elfes de la vapeur
Sherbrooke 819 348-0906
Les Trouvailles de Lyne
1434, rue King E, Sherbrooke 819 239-5658
Limité
3050, boul. Portland, Sherbrooke
.....819 346-2001
Ma-Di Boutik
78, rue Principale, Magog 819 847-3131
Manon & Cie
302, rue Principale O., Magog 819 843-5008
Mégalook et Centre du Travail
3145, rue Laval, Lac-Mégantic 819 583-5101
Pentagone
3050, boul. de Portland, Sherbrooke
.....819 820-0966
Pulsion X trem
930, 13ième Avenue N., Sherbrooke
.....819 346-4797
t.a.f.i. & Compagnie
81, rue Wellington N., Sherbrooke
.....819 346-9912
Tristan
3050, bl. de Portland, Sherbrooke 819 566-0636
Unic
3050, boul. de Portland, Sherbrooke
.....819 564-0377
Valise Mondiale
3050, boul. de Portland, Sherbrooke
.....819 791-9109
Vilaine Demoiselle
103, rue Wellington N., Sherbrooke
.....819 342-7402
Winners/Home sense
3225, boul. de Portland, Sherbrooke
.....819 780-1307

Boutiques Érotiques

Boutique L'Extase
25, rue King O., Sherbrooke 819 562-3603
Fantasia, Annie Jolin, représentante
Sherbrooke 819 612-0708
Passion Action
7240, boul. Bourque, Sherbrooke
.....819 864-0759

Boutiques Pour La Mariée

Malyna Services Mobiles
Sherbrooke 819 943-9627
Sous Les Projecteurs
4229, boul. Bourque #305, Sherbrooke
.....819 823-7066

Brasseries

Brasserie Daniel Lapointe
380, rue King O., Sherbrooke 819 346-7989
Brasserie Fleurimont
1325, 12ieme Avenue N., Sherbrooke
.....819 566-4844
Brasserie La Seigneurie
14, rue Léger, Sherbrooke 819 564-2606
Brasserie Lac Brompton
310, Côte de l'Artiste, Saint-Denis-de-Brompton
.....819 846-6226
Brasserie Le Dauphin
925, rue King E., Sherbrooke 819 565-0911
Brasserie Le Jasper
160, Route 216, Stoke 819 564-0470
Brasserie Lion D'Or
Lennoxville 819 562-4589
Molson Canada
4672, rue Bertrand-Fabi, Sherbrooke
.....819 564-1786
Resto Bar Chez Stanley
1180, rue King E., Sherbrooke
.....819 562-3350
RESTO BAR LE CARREFOUR
3050, boul. de Portland, Sherbrooke
.....819 562-9240

Briques et Dalles Imbriquées

Agrémat inc.
2910, rue King E., Sherbrooke 819 565-4444

Briquetage-Entrepreneurs

Voir Maçonnerie et Briquetage-Entrepreneurs

Broderie

BRODERIE CMC
Articles corporatifs et promotionnel
Particuliers et commerciaux
www.broderiecmc.com
1279, rue Grégoire 819 569-8104

Broderie Bromac Enr
3451, boul. Industriel, Sherbrooke
.....819 820-1150
Club Tissus Sherbrooke
1279, rue Grégoire, Sherbrooke .819 569-8104
(VOIR L'ANNONCE EN PAGE 72)

Bronzage-Salons

Bronzage Carima
1326, rue Belvédère S., Sherbrooke
.....819 812-7657

Bronzage Doris Bond
940, rue Compton E., Waterville .819 837-2061
Bronzage Guylaine
Sherbrooke 819 864-0505
Bronzage l'Escale au Soleil
1552, rue King E., Sherbrooke 819 346-2233
Bronzage L.A. Tanning
92, rue Queen bur.102, Sherbrooke
.....819 822-4144

Bronzage Laguna
2655, rue King O., Sherbrooke ...819 820-8193
Bronzage Tropic plus
3025, rue King O. #67, Sherbrooke
.....819 565-5552
Bronzage Tropic Plus
2273, rue Galt O., Sherbrooke 819 346-5552
Bronzage U-Nic
19, 10ieme Avenue N., Sherbrooke
.....819 562-4244
Bronzage Vent du Sud
3232, rue Richard, Sherbrooke ...819 340-1173
L'Ile au Bronzage
914, rue King E., Sherbrooke 819 791-1433
Thalie Bronzage Beauté
735, 13ieme Avenue N., Sherbrooke
.....819 346-3338

Buanderies



Buanderie Nettoyeur de l'Estrie inc.
1055, rue Pacifique, Sherbrooke .819 569-5243
Laverie King
160, rue du Québec, Sherbrooke
(VOIR L'ANNONCE EN PAGE 73)

Buffets

Voir Traiteurs Réceptions-Service d'Organisation

Bureautique

Voir Ordinateurs-Vente et Service Automatisation-Systèmes et Équipement

Bureaux-Ameublement et Matériel-Détaillants et Location

Bureautique N. Maltais Inc.
1255, Ch. St-Roch N., Sherbrooke
.....819 864-4281
Les Équipements de Bureau Bob Pouliot inc. 2002
150, rue Wellington S., Sherbrooke
.....819 563-1848

Bureaux-Ameublement et Matériel-Fabricants et Grossistes

Menuiserie L.T. inc.
2425, rue Roy, Sherbrooke 819 822-3306

Bureaux de Placement

Voir Personnel-Conseillers / Emplois Temporaires-Placement De Personnel / Agences De Placement

Bureaux d'Information

Voir Information Touristique

Bureaux de Poste

Bureau de poste d'Ascot Corner
5699, rue Principale, Ascot Corner
.....819 791-1627

Bureaux-Entretien

Voir Concierges-Service D'Entretien

Bureaux-Fournitures

Crites and Riddell Basics
Sherbrooke 819 566-5152
Les Cartouches SC Inc.
6423, Ch. de Saint-Élie, Sher 819 239-9171
Papeterie Lennoxville
94, rue Queen, Sherbrooke 819 564-2900

Cabane à Sucre

Cabane à Sucre Érabilis
4666, Ch. de North Hatley, Sher ..819 575-8228
Érablière Carber
647, Rang 10, Coaticook 819 849-0472
Érablière Chalet des Érables
323, Ch. Smith, Cookshire-Eaton 819 875-5315
Érablière Duchesne
2685, Ch. Goddard, Sherbrooke .819 565-2806
Érablière Landry
830, rue Pope, Cookshire-Eaton ..819 574-2473
Érablière Le Jardin Sucré
Cookshire-Eaton 819 563-9036

Cabanons

Remises Concept Pal Enr. (depuis 1997)
6341, boul. Bourque, Sher 819 864-9665
Remises Gagnon Inc.
5807, boul. Bourque, Sher 819 864-6766

Câblage-Equipement et Fournitures

GSC Communication Inc.
Sherbrooke 819 820-1315
Luna Câblage et Réseautique Inc.
190, rue Legrand, Compton 819 570-1458

Câblodistributeurs

Câble Axion
250, Ch. de l'Axion, Magog 819 843-0611
Cogeco
Magog 819 843-3370
GTVR TransVision Réseau
175, rue Queen, Sherbrooke
(VOIR L'ANNONCE EN PAGE 73)
Kiosque Vidéotron
3050, boul. Portland, Sher 819 566-1113
Magasin Vidéotron
3050, boul. Portland, Sher 819 791-2102
Transvision Cookshire
2080, ch.Spring, Cookshire-Eaton
.....819 346-0760
(VOIR L'ANNONCE EN PAGE 73)





Cadeaux-Boutiques

Art en Soi
416, rue Principale O., Magog 819 843-8894
Beau et Fou
319, rue Principale O., Magog 819 847-3392
Boutique Angélique enr.
860, rue King E., Sherbrooke 819 340-1191
Boutique de Gravures & Cadeaux
3050, boul. Portland, Sherbrooke .819 564-1660
Boutique Joséphine
150, rue Wellington N., Sher 819 823-0505
Boutique Le Lambrequin
5051, rue Frontenac, Sher 819 583-2223
CLAIR DE LUNE
3050, boul. de Portland, Sher 819 347-1119
Douce Folie
Sherbrooke 819 569-2226
Emporium North Hatley
100, rue Main, North Hatley 819 842-4233
HATLEY LENNOXVILLE BOUTIQUE OUTLET ,
Little Blue House Hatley
178, rue QUEEN , 178, rue Queen, Sherbrooke
.819 822-2537 ou 819 822-2537 ou 514 272-8444
Importation Batavia
151, rue Wellington N., Sher 819 562-8153
La Boutique des Métiers D'art
121, rue Frontenac, Sherbrooke ..819 823-0221
La Mèche Verte Inc.
1707, rue Belvédère S., Sher 819 563-5956
Le Papillon Bleu
711, rue du Conseil, Sherbrooke 819 564-7156
Monsieur Chaudrons 1990 Enr
1030, rue King E., Sherbrooke 819 346-5913
Oz Importations
56, rue Wellington N., Sher 819 791-7011
Stokes Ltée
3050, boul. de Portland, Sher 819 563-2885

Cadeaux-Paniers et Colis

Voir Paniers-Cadeaux

Cadenas

Voir Serrures et Serruriers

Cadres-Détaillants

Courchesne Lapalme
203, rue Alexandre, Sherbrooke
.....819 822-2124 ou 819 563-7331
Encadrements Frontenac
2310, rue King O., Sherbrooke 819 346-6090
Grif & Graf
3050, boul. Portland, Sherbrooke
.....819 569-2548
Photo SM
602, rue du Conseil, Sherbrooke 819 820-2202

Cadres-Formation

Consul-Source Inc.
297, rue Dufferin, bureau 201, Sherbrooke
.....819 565-0220

Café-Détaillants

Café Bistro Van Houtte
455, rue King O. #130, Sherbrooke
.....819 562-7628
Café Dépot
3050, boul. de Portland, Sherbrooke
.....819 563-2226
Café Hubert St-Jean Inc.
1627, rue King O., Sherbrooke
.....819 569-1020 ou 819 347-2233
Café Vrac
260, rue Champêtre, Sherbrooke 819 820-6187
La Brûlerie de Café
112, rue Queen, Sherbrooke 819 791-2992
Tim Hortons
339, rue King E., Sherbrooke 819 569-3343
Tim Hortons
1680, rue King E., Sherbrooke 819 566-6777
Tim Hortons
160-B, rue Queen, Sherbrooke 819 562-1881
Tim Hortons
3135, boul. de Portland, Sherbrooke
.....819 820-0000
Tim Hortons
5983, Ch. de Saint-Élie #100, Sherbrooke
.....819 346-3619
Tim Hortons
2015, 12iéme Avenue N., Sherbrooke
.....819 346-3673
Tim Hortons
1785, rue King O., Sherbrooke 819 823-6565
Tim Hortons
3260, rue King O., Sherbrooke 819 823-8757
Tim Hortons
89, rue Queen, Sherbrooke 819 823-7007
Tim Hortons
4470, boul. Bourque, Sherbrooke
.....819 823-5550
Tim Hortons
5535, boul. Industriel, Sherbrooke
.....819 563-2111

Tim Hortons
3550, rue Galt O. #100, Sherbrooke
819 572-3740 ou 819 572-3740
Tim Hortons
5556, Route 112, Ascot Corner 819 347-3137
Tim Hortons
31, rue King O. #203, Sherbrooke
819 791-3123
Tim Hortons
4857, boul. Bourque #20, Sherbrooke
819 564-4671

Café-Equipement d'Infusion et de Torréfaction

Atelier Rm Espresso
Sherbrooke 819 437-9131
Caffix
2632, rue Hertel, Sherbrooke 819 993-2233
Café-Grossistes
Café Vittoria
1625, rue Belvédère S., Sherbrooke
819 564-8226
Distribution Solidaire
2075, Ch de Sainte-Catherine, Sherbrooke
819 823-6599

Cafés

Café Créatif Au Croquis
Sherbrooke 819 563-7589
Café du Globe
2230, rue Galt O., Sherbrooke 819 791-0651
Café Lucas
84, rue Merry N., Magog 819 847-4900
Café Pomme & Cannelle
Sherbrooke 819 823-8808
Café Sofia
Sherbrooke 819 791-0556
Caffuccino
1, rue Wellington N., Sherbrooke 819 340-8240
Caffuccino
1700, rue King O., Sherbrooke 819 821-2346
Le Duplessis Café-Bistro
256, rue Dufferin, Sherbrooke 819 562-9328
Le Musi-Café d'été
5601, rue Papineau, Lac-Mégantic

Cafés-Internet

Voir Internet-Cafés

Cafés-Terrasses

Bistro Kàapeh Espresso
137, rue de Frontenac, Sherbrooke
819 791-9912
Brûlerie de Café Sherbrooke
180, rue Wellington N., Sherbrooke
819 820-1223
Café Massawippi
3050, Ch. Capelton, North Hatley 819 842-4528

Caisses Enregistreuses et Systèmes de Point de Vente

Caisse-Estrie
Sherbrooke 819 821-1040
Dijitec
4640, boul. Bourque, Sherbrooke 819 823-9685
Relais Du Papier
911, rue Malouin, Sherbrooke 819 571-4048

Caisses Populaires

Caisse Desjardins
Centre de services de Fleurimont
1832, rue Galt E. Sherbrooke 819 565-9991
Caisse Desjardins
du Lac des Nations de Sherbrooke
1146, rue King O., Sherbrooke 819 563-5080
Caisse Desjardins du Lac Memphremagog
230, rue Principale O., Magog 819 843-4351
Caisse Desjardins du Nord de Sherbrooke
Centre de services Brompton
122, rue Saint-Lambert Sherbrooke
819 566-0050
Caisse Desjardins du Nord de Sherbrooke
Centre de services du Carrefour de l'Estrie
2910, B, boulevard de Portland Sherbrooke
819 566-0050
Caisse Desjardins du N. de Sherbrooke
Centre de services Sainte-Famille
630, rue King E. Sherbrooke 819 566-0050
Caisse Desjardins du N. de Sherbrooke
Siège social
1845, rue King O. Sherbrooke 819 566-0050
Caisse Desjardins du N. de Sherbrooke
Centre de services Rock Forest
5001, boul. Bourque, Sherbrooke
819 566-0050
Caisse Desjardins du N. de Sherbrooke
Centre de services Saint-Élie d'Orford
6115, chemin de Saint-Élie Sherbrooke
819 566-0050
Caisse Desjardins
Centre de services Ascot Corner
5670, rue Principale Ascot Corner
819 565-9991
Caisse Desjardins
Centre de services Lennoxville
174, rue Queen Sherbrooke 819 565-9991
Caisses Desjardins
Du Mont-Bellevue De Sherbrooke
1100, Galt O. #100, Sherbrooke 819 566-4363
Caisses Desjardins l'Est
De Sherbrooke Siège Social
2, rue Bowen S., Sherbrooke 819 565-9991

Calcium

Transport Rénald Meunier inc.
2705, rue Dunant, Sherbrooke 819 346-6485

Caméras

Voir Sécurité-Contrôle-Equipement et Systèmes Vidéo-Equipement-Vente, Location et Service / Photographie-Equipement et Fournitures-Détaillants / Photographie-Equipement et Fournitures-Fabricants et Grossistes / Photographie-Equipement-Service, Réparation et Acces

Camion-Ecoles de Conduite

Voir Ecoles de Conduite

LOCATION SEVIGNY
autos - camions - minibus
Sherbrooke : 1979, rue King Est
www.locationsevigny.com
100% SHERBROOKOISE
OUVERT 7 JOURS
819 565-5555
Voiture électrique VOLT

Une gamme complète de véhicules à votre disposition!
- Fourgonnettes
- Camionnettes
- Minibus (15 et 21 places)
- Équipements de déménagement
- Camions réfrigérés
- Camions 12 à 26 pieds
- Remorques

Tarifs avantageux à la journée, à la semaine ou au mois.
SPÉCIAL BAS PRIX 4 HEURES
Recommandé par les assureurs* (vol, accident et réparation)
*Facturation directement à la compagnie d'assurance

Camionnage

L D Thibeault Inc
1040, rue Hamelin, Sherbrooke ...819 565-2353

Camionnettes et Fourgonnettes-Finition Spéciale

Line-X
4880, boul. Industriel, Sherbrooke
.....819 829-5771

Camions-Accessoires

Voir Camionnettes et Fourgonnettes-Finition Spéciale

Camions Blindés-Service

G4S Cash Solutions Canada Ltd
4340, boul. Industriel, Sherbrooke
.....819 346-6212

Camions-Concessionnaires

Camions Inter-Estrie 1991 Inc. (Les)
250, rue Léger, Sherbrooke 819 564-6677
N.V. Cloutier inc.
2550, King O., Sherbrooke 819 346-3911
Tardif Diesel Inc.
4388, Route 112, Ascot Corner 819 569-2575

Camions-Location-Court et Long Termes

Camions Inter-Estrie 1991 Inc. (Les)
250, rue Léger, Sherbrooke 819 564-6677

Camions-Pièces et Accessoires

Traction
4204, rue Bertrand-Fabi # 1, Sherbrooke
.....819 566-7322

Camions-Réparation et Entretien

Charland Ressort Sherbrooke Inc.
4342, boul. Bourque, Sherbrooke.819 566-7555
Diesel Sherbrooke Inc.
1173, rue Galt E., Sherbrooke 819 569-7566
Garage JB Laroche Inc.
103, rue Winder, Sherbrooke 819 564-8405
Garage Yvon Carrier 1989 Inc.
927, rue Galt E., Sherbrooke 819 562-8653
Groupe Déziel
1100, rue Deschaillons, Sherbrooke
.....819 569-9296
Pro Cam Estrie
2525, Route 251, Cookshire-Eaton
.....819 348-1222
Scim Enr.
2525, Route 251, Cookshire-Eaton
.....819 562-5591

Camions-Systèmes de Climatisation

Voir Automobiles-Systèmes De Climatisation

Camping-Terrains

Camping Beau-Lieu
5153, Ch. Sainte-Catherine, Sherbrooke
.....819 864-4531
Camping Beau-Soleil
1225, Route 112, Weedon 819 877-5000
Camping de Compton
24, Ch. de la Station, Compton ...819 835-5277
Camping De L'Île Marie
225, rue St Francis, Sherbrooke ..819 820-0330
Camping Deauville
2175, Ch. St-Roch N., Sherbrooke
.....819 864-6565
Camping Domaine Parc-Estrie
19, rue Du Domaine, Omerville ...819 868-6944
Camping du lac Massawippi LTÉE
435, rue Main, Ayers Cliff 819 838-4988
Camping Hatley
250, Ch. de Magog, Sainte-Catherine-de-Hatley
.....819 843-5337
Camping Lac Magog
7255, Ch. Blanchette, Sherbrooke
.....819 864-4401
Camping Magog Orford
611, Ch. Alfred-Desrochers, Orford
.....819 843-2500
Camping Pont couvert
2345, Chemin du Pont-Couvert, Waterville
.....819 562-6421
Camping Prévert Coop Familiale
530, Ch. Chute, Cookshire-Eaton
.....819 875-3186
Domaine Joly-Mont Inc.
2405, Ch. Lemire, Sherbrooke 819 562-6492
Parc de la Gorge de Coaticook
400, rue St-Marc, Coaticook 819 849-2331

Camps

Camp Claret
2030, rue Galt E., Sherbrooke 819 562-1435
Camp Val-Estrie
1000, Ch. Val Estrie, Waterville 819 837-2426
École De Langues De L'Estrie Inc
322, boul. Queen-Victoria, Sherbrooke
.....819 565-2990

Cancer-Renseignements et Soutien

Fondation Québecoise du Cancer
3001, 12ieme Avenue N., Sherbrooke
.....819 822-2125
Société canadienne du cancer Région de l'Estrie
3330, rue King O. #130, Sherbrooke
.....819 562-8869

Caoutchouc et Produits

American Biltrite Caoutchoucs
Sherbrooke
Cyzotrim Enr.
760, rue Chalifoux, Sherbrooke ...819 820-0808
Soucy Techno Inc.
2550, Ch. St-Roch S., Sherbrooke
.....819 864-4284
Waterville TG
10, du Dépôt, Waterville 819 837-2421

Carpettes

Voir Tapis et Carpettes-Détaillants / Tapis et Carpettes-Location / Tapis et Carpettes-Nettoyage

Carrières

Carrieres Des Cantons Inc
1050, rue Talbot, Sherbrooke 819 346-8388

Carrières-Service de Planification

Voir Réaffectation-Conseillers / Orientation-Conseillers / Orientation Professionnelle/ Agences De Placement

Carrosseries-Réparation et Peinture

Voir Garages De Réparation D'Automobiles / Automobiles-Réparation De Carrosseries et Peinture

Cartes Commémoratives

Voir Imprimeurs
Cartes D'Accès-Contrôle-Systèmes Voir Sécurité-Contrôle-Equipement et Systèmes / Serrures et Serruriers / Alarme Contre Le Vol-Systèmes-Habitation, Commerce et Industrie

Cartes d'Affaires

Voir Imprimeurs / Bureaux-Fournitures / Papeterie-Détaillants / Articles Promotionnels

Cartes de Souhaits-Détaillants

Lennoxville Tri-Us
3003, rue Collège, Sherbrooke 819 822-2632

Cartes de Sports

Voir Sports-Cartes et Articles De Collection / Collectionneurs-Articles

Cartographie

Centre D'information Topographique De Sherbrooke
2144, rue King O. #10, Sherbrooke
.....819 564-5600

Cartouches d'Encre

Voir Ordinateurs-Fournitures et Accessoires / Photocopieurs et Fournitures

Cascades et Bassins d'Eau

Voir Paysagistes-Entrepreneurs et Créateurs

Casino-Organisations

Casino-Jeux
3030, rue Jeanne-d'Arc, Sherbrooke
.....819 565-9218

Casinos

Casino Royal
893, rue King O., Sherbrooke 819 821-4866
Le Casino Mobile de l'Estrie
4351, rue de Varennes, Sherbrooke
.....819 575-4105

Casse-Croûte

Voir Restaurants

Cassettes

Voir Musique-Disques, Disques Compacts et Cassettes-Détaillants

Cautionnement et Assurance

Voir Assurance et Cautionnement

Caviar

Voir Poisson et Fruits de Mer-Détaillants / Poisson et Fruits De Mer-Grossistes

Cégeps

Voir Ecoles, Collèges et Universités

Celliers

Voir Vin-Celliers et Équipement d'Entreposage

Cellulaires-Téléphones

Voir Téléphones Cellulaires et Sans-Fil-Service

Cellulite-Traitement

Voir Salons de Coiffure et de Beauté Spas-Forfaits, Beauté et Santé / Massage-Thérapeutes / Esthéticiennes et Esthéticiens

Centre Médical

Voir Cliniques Médicales

Centres Commerciaux

Galeries Quatre-Saisons
930, 13ième Av. N., Sherbrooke ..819 563-0373
Gestion Immobilière Rainville Inc
1955, Belvédère S., 201, Sherbrooke
.....819 820-0910
Lingerie Corseterie Promenades King
2227, rue King O. # 102, Sherbrooke
.....819 569-8502

Pour plus de visibilité, affichez-vous ici!

Centres Commerciaux-Administration et Location

Centre Commercial Place Belvédère
340, rue Belvédère S., Sherbrooke 819 564-6921
Gestion Sandalwood Canada Co.
1700, rue Sherbrooke, Magog 819 843-8844
Les Promenades King Admin & Location
2313, rue King O., Sherbrooke 819 820-2248
Place Des Congrès Sherbrooke, Administration Générale
2665, rue King O., Sherbrooke 819 823-9550

Centres Commerciaux-Carrefour de l'Estrie Inc Centre d'Achat

Carrefour de l'Estrie
3050, boul. de Portland, Sherbrooke 819 563-1907

Centres d'Aide

CAVAC Centre d'Aide aux Victimes d'Actes Criminels de L'Estrie
375, rue King O. #2.15, Sherbrooke 819 820-2822
Centre Intercommunautaire Quatre Saisons Inc
104, Ch. Gendron, Sherbrooke 819 565-7554
Centres d'Arrêt Stop-Tabac inc.
250, rue King E., Sherbrooke 877 786-7684
Fondation Baillairgé
263, rue du Cégep, Sherbrooke ..819 823-8392

Centres d'Appels

Dialog
2370, rue Galt O. #200, Sherbrooke 819 563-8485
Nordia Inc.
325, boul. Jacques-Cartier S., Sherbrooke 819 829-2559

Centres d'Hébergement et de Soins de Longue Durée

Centre d'Hébergement Champlain-de-la-Rose-Blanche
60, rue Jean-Maurice, Sher 819 348-8888
CHSLD Vigi Shermont
3220, 12e av N., Sherbrooke 819 820-8900
Pavillon Simon Côté Inc.
44, rue Kennedy S., Sherbrooke .819 563-2242
Résidence Brooks
55, rue Brooks, Sherbrooke 819 822-0330
Résidence Santé Globale
125, rue Firmin-Campbell, Sher ...819 446-4302

Centres de Gymnastique

Centre MultiSport Roland Dussault
350, rue Terrill suite 266, Sher 819 564-6226

Centres de La Petite Enfance

Voir Garde d'Enfants / Garderies d'Enfants

Centres de Loisirs

Carrefour Accès Loisirs
172, rue Élaine-C.-Poirier, Sher 819 821-1995
Centre Communautaire de Loisir Sherbrooke
1010, rue Fairmount, Sher.....819 821-5601
Centre de Foires de Sherbrooke
1600, boul. du Plateau-St-Joseph, Sherbrooke 819 560-8888
Centre Julien-Ducharme
1671, Ch. Duplessis, Sher 819 565-0522
Centre Récréatif A.A.Q
207, route de Windsor, Bromptonville 819 846-3113
Centre Sportif de l'université de Sherbrooke
2500, boul. de l'Université, Sher ..819 821-7575
Loisirs Fleuri-E.
967, rue du Conseil, Sherbrooke...819 821-5791
Sherbrooke Loisirs-Action
1380, boul. de Portland, Sher 819 821-5780

Centres de Plein Air

Base plein-air André Nadeau
5302, Ch. Blanchette, Sherbrooke 819 864-1907
Haut Bois Normand Arbre Aventure
426, Ch George-Bonnallie, Eastman 450 297-2659
La Vallée Heureuse du Mont-Elan
229, Ch. Gosford, Westbury 819 832-2605

Centres de Recherches

Voir Laboratoires de Recherche et de Mise au Point

Centres de Santé





Clinique du voyageur internationnal
1200, rue King E., Sherbrooke 819 564-5160
Curves Fleurimont
920, 12ième Avenue N., Sherbrooke 819 347-1606
(VOIR L'ANNONCE EN PAGE 76)
Little Fork Institute
18A, rue Conley, Sherbrooke 819 571-9545
Relais-Détente Spa
2685, rue King O., Sherbrooke 819 569-9097
(VOIR L'ANNONCE EN PAGE 76)

Centres de Ski

Voir Ski-Stations et Centres Villégiature-Centres

Centres de Traitement

Voir Fumeurs-Information et Traitement / Toxicomanie-Renseignement et Traitement

Pour plus de visibilité, affichez-vous ici!

Centres du Jardin

Arbo-Culture Ltée
Sherbrooke 819 822-1151
Fleuriste & Serres Neville
1650, rue Wellington S., Sherbrooke 819 565-3053
Jardin Floral
2750, rue King E., Sherbrooke 819 823-3050

Centres Sportifs

Voir Tennis-Courts Publics / Centres De Gymnastique / Centres De Loisirs / Racquetball-Courts / Conditionnement Physique, Santé et Exercise-Services / Arénas / Arts Martiaux et Autodéfense-Ecoles

Céramique-Carreaux-Entrepreneurs

A B Céramique
848, rue Larocque, Sherbrooke ...819 821-4226
Céramique Faggion Inc.
2080, rue King E., Sherbrooke 819 822-2080
Céramique Orford Inc.
2541, rue Sherbrooke, Magog 819 868-9077
Céramique Vachon
4571, Route 112, Ascot Corner 819 573-5289
Céramiques Jacques Provost Inc
1550, Ch. Godin, Sherbrooke 819 820-6678
Fana Terrazzo Tuile Marbre Itée.
1400, 12ième Avenue N., Sher 819 564-1712
Les Céramiques Sage et Fils Inc
149, rue du Cardinal, Sher.....819 829-8215
Les Entreprises Benoît Dodier Inc.
1519, rue King E., Sherbrooke 819 563-0299

Chaises-Réparation

Voir Meubles-Réparation, Décapage et Réfection

Pour plus de visibilité, affichez-vous ici!

Chaises Roulantes

Voir Fauteuils Roulants / Hôpitaux-Equipement et Fournitures

Chalets-Location

Club Azur
82, rue Desjardins # 128, Magog 450 632-2876
Location Tourisme Estrie
2283, Ch. du Parc, Orford 819 843-9404

Chambres de Commerce

CCI Magog-Orford
355, rue Principale O., Magog 819 843-3494
Chambre De Commerce De Fleurimont
924, rue King E., Sherbrooke 819 565-7991
Chambre de commerce de Sherbrooke
9, rue Wellington S. # 202, Sherbrooke 819 822-6151

Chambres Fortes

Voir Coffres-Forts et Chambres Fortes

Chambres Froides-Fabricants

Voir Réfrigération-Entrepreneurs

Chambres-Location

Voir Maisons De Chambres et De Pensions / Gîtes Touristiques

Chambres et Petits Déjeuners

Voir Gîtes Touristiques

Chapeaux-Détaillants

Lids
3050, Boulevard de Portland 227, Sherbrooke 819 348-0500

Chapeaux-Nettoyage et Réparation

Voir Nettoyeurs-Vêtements

Chapiteaux

Voir Tentes / Tentes-Location

Charcuteries

Boucherie Clément Jacques
50, boul. Jacques-Cartier N., Sherbrooke 819 563-3840
Boucherie Clément Jacques
777, rue King E., Sherbrooke 819 823-0803
Charcuteries Théberge
138-A, 4ieme Rang O., Stoke 819 878-3363
Salaison et Charcuterie Madisa
134, Rang 4 O., Stoke 819 878-3431

Chariots Élévateurs Industriels

Dostie Spécialités
4691, boul. Bourque, Sher.....819 564-2142
Liftow
3956, boul. Industriel, Sher 819 348-0163
Réparations SOS Lift Inc
rue, Chalifoux, Sherbrooke 819 563-7768

Chariots Élévateurs Industriels-Réparation

Promec L M
182, rue Clément, Sherbrooke 819 620-6018
Service Entretien O. Hainault
6791, boul. Bourque, Sherbrooke 819 993-7666

Charité-Organismes

Voir Services Sociaux et Humanitaires-Organismes

Pour plus de visibilité, affichez-vous ici!

Chasse et Pêche

Lachance Chasse & Pêche
1435, rue King E., Sherbrooke 819 563-9676

Châssis

Voir Bois Oeuvré-Produits Portes et Fenêtres / Automobiles-Alignement de Roues, Réparation d'Essieux et de Châssis

Chats-Tonte et Toilettage

Voir Animaux de Maison-Tonte et Toilettage

Chauffage-Appareils-Nettoyage

Voir Fournaises-Réparation et Nettoyage / Conduits d'Aération-Nettoyage

Chauffage-Conseillers

Demtroys Technologie
1257, rue Desviolettes, Sher 819 569-0392

Chauffage-Entrepreneurs

André Lapierre Services Inc.
125, rue Des Quatres-Pins, Sherbrooke 819 569-6676
AR Wilson Inc
512, rue Joseph-Latour, Sher.....819 569-2509
Chauffage MB Estrie Inc.
410, 12ième Avenue S., Sher 819 565-7990
Climatisation Duplessis Inc.
5521, boul. Bourque, Sher.....819 240-6837
Entreprise De Pliage & Ferblanterie Yves Carrier Enr.
644, rue Child, Coaticook 819 849-2984
Le Roi du Brûleur
Sherbrooke 819 566-5105
Plomberie Jean Côté Inc.
Sherbrooke 819 569-4259
Yvon Gadbois Entretien De Brûleurs
Sherbrooke 819 563-3627

Chauffage-Récupérateurs de Chaleur

Voir Thermopompes / Echangeurs d'Air et de Chaleur

Chauffage-Systèmes et Équipement

Distribution MF Granit
3975, rue Laval, Lac-Mégantic 819 583-2555
Global Unitech Imports Inc.
745, rue Longpré, Sherbrooke 819 846-0101
Idéal Combustion
4460, rue Hectar-Brien, Sherb 819 566-5696
Industries Dettson Inc.
3400, boul. Industriel, Sher.....819 346-8493

Chauffe-Eau-Détaillants



Chauffe-Eau en Gros
Sherbrooke 819 481-1203
Chauffe-Eau Estrie Inc.
910, 12ième Avenue N., Sher.....819 565-9023
(VOIR L'ANNONCE EN PAGE 77)

Chauffeurs-Service

Alcoséquence
Sherbrooke 819 791-5911

Chaussures de Sécurité

Voir Sécurité-Equipement et Vêtements

Chaussures-Détaillants

Accent Chaussures
79, rue Child, Coaticook 819 849-0885
Aldo
3050, boul. Portland, Sher.....819 566-1312
Bolduc Chaussures
5320, rue Papineau, Lac-Mégantic 819 583-1688
Boutique Piosa
39, rue Wellington N., Sher.....819 791-1252
Centre d'Ajustement Caron Chaussures Sherbrooke
2273, rue King O., Sherbrooke 819 346-6565
Chaussure Panda
2253, rue King O., Sherbrooke 819 564-8311
Chaussure Prix
2700, rue King O., Sherbrooke 819 346-2500
Chaussures Bianco
900, 13ième Avenue N., Sher.....819 820-1493
Chaussures Boutique Newport
370, rue Principale O, Magog .....819 843-2822 ou 819 843-7221
Chaussures Boutique Newport
3050, boul. de Portland, Sher.....819 346-5414
Chaussures Cité
3050, boul. de Portland, Sher 819 562-6371
Chaussures Méga Vente
340, rue Belvédère S., Sher.....819 566-6691
Chaussures Pitt Ltée
104, rue Wellington N., Sher 819 569-5026
Chaussures Vogue
51, rue Principale O., Magog 819 843-4693
Chaussures Yellow
930, 13ieme Avenue N., Sher.....819 566-2217
Chaussures Yellow
2980, boul. De Portland, Sher.....819 562-0539
Cordonnerie Tremblay Inc.
330, rue King O., Sherbrooke 819 569-2808
Naturalizer
3050, boul. de Portland, Sher 819 562-4433
Philamain
286, rue Alexandre, Sherbrooke .819 346-1078
Spring
3050, boul. de Portland, Sher 819 820-0569

Chaussures-Fabricants et Grossistes

Centre de Design LP Royer
195, rue Belvédère N., Sherbrooke 819 575-7744



Cheminées-Construction et Réparation

Le Petit Ramoneur
465, rue St-Michel, Sherbrooke ...819 823-7307
(VOIR L'ANNONCE EN PAGE 78)
Maçonnerie Marcel Poisson
310, rue Chenier, Ascot Corner 819 821-4688
Maçonnerie Reno
Sherbrooke 819 345-8155

Cheminées-Ramonage



Le Petit Ramoneur
465, rue St-Michel, Sherbrooke ...819 823-7307
(VOIR L'ANNONCE EN PAGE 78)

Chéneaux

Voir Gouttières

Chenils

Chiens O Ranch
6699, ch Rivière, Ascot Corner 819 563-2121

Cheveux-Greffe et Tissage

Voir Médecins et Chirurgiens

Cheveux-Traitement

Voir Salons de Coiffure et de Beauté / Cliniques Cuir Chevelu-Produits et Traitement

Chiens-Tonte et Toilettage

Voir Animaux de Maison-Tonte et Toilettage

Chiropraticiens DC

Carrefour Santé Bien-Être
3011, rue Collège, Sherbrooke 819 820-0570
Centre Chiropratique Familial de Sherbrooke
30, rue Salls, Sherbrooke 819 563-2004
Centre Chiropratique La Santé en Soi
714, rue King E. #210, Sher 819 791-1337
Chiro-Clinique Rock Forest
4505, boul. Bourque # 119, Sherbrooke
.....819 565-7550
Chiropratique Familiale
Sherbrooke 819 564-8815
Chiropratique Familiale-Lennoxville
239, rue Queen, Sherbrooke 819 575-0677
Clinique Chiropratique Aux Petits Soins
30, rue Wood, Sherbrooke 819 346-2121
Clinique Chiropratique Beauregard
2108, rue Belvédère S., Sherbrooke
.....819 562-3999
Clinique Chiropratique Dionne
Sherbrooke 819 566-8448
Clinique Chiropratique Goulet et Horpestad
Sherbrooke 819 562-1210
Clinique Chiropratique Sherbrooke
35, boul. Queen-Victoria, Sher 819 564-2131
Dr Luc Pomerleau, chiropraticien
395, rue Montréal, Sherbrooke 819 564-0112
Dre Christine Renaud
Sherbrooke 819 780-8673
Kiro Sherbrooke
2102, rue King O. #040, Sherbrooke
.....819 820-2242
Place Chiropratique de Sherbrooke
1871, rue Galt O., Sherbrooke 819 566-2565
Ré.flex Centre Chiropratique
2424, rue King O. # 20, Sherbrooke
.....819 565-1105

Chirurgie au Laser

Voir Laser-Correction De La Vue / Médecins et Chirurgiens / Cliniques Médicales

Chirurgie Esthétique

Centre de Chirurgie Esthétique de Sherbrooke
750, 13ieme Avenue N. #100, Sherbrooke
.....819 822-0442
Centre de Chirurgie et de Médecine Esthétique Dre Élise Bernier
80, rue Vimy N., Sherbrooke 819 822-2555
Dr Orfali, Clinique de Chirurgie Plastique et Esthétique de l'Estrie
437, rue King E. #260, Sherbrooke
.....819 563-9313
Olivier, Stéphanie Docteur. Chirurgienne Plasticienne
437, rue King E, bur. 260, Sherbrooke
.....819 791-2377

Chirurgie Plastique

Voir Médecins et Chirurgiens / Chirurgie Esthétique

Chocolat

Choco Daisy
4844, Boul Bourque, Sherbrooke 819 791-6695
Choco-Là
2445, rue King O., Sherbrooke 819 822-1771
Chocolaterie Artisanale La Truffinoise
6002, Ch. de St-Élie, Sherbrooke 819 348-1414
Laura Secord
3050, boul. de Portland, Sherbrooke
.....819 346-9921
Lefaitout
90, rue Alexandre, Sherbrooke 819 791-4203

Chrome-Placage

Voir Placage

Cigares, Cigarettes et Tabac

Voir Tabagies

Ciment-Finition

Béton Expert Pascal Corriveau
303, rue Roussin-Vigneux, Windsor
.....819 574-4696

Ciment Malaxé

Voir Béton Préparé

Cimetières

Cimetière St-Michel
635, rue St-Michel, Sherbrooke ...819 562-5233
Elmwood Cemetery
1101, rue Hyatt, Sherbrooke 819 562-4555

Cimetières d'Animaux et Fours Crématoires

Voir Animaux-Cimetières, Crématoriums et Fournitures

Cinémas-Salles

Ciné-Parc Orford
2751, rue Roméo-Lacroix, Sher ...819 843-9575
Cinéma Galaxy Sherbrooke
4204, boul. Bertrand-Fabi, Sher ...819 821-9999
Cinéma Lac-Mégantic
1977, Route 161, Lac-Mégantic 819 583-4970
La Maison du Cinéma
63, rue King O., Sherbrooke 819 566-0991

Circulaires, Échantillons, Etc-Service de Distribution

A L'Affiche 2000 Inc
1327, Ch. Gendron, Sherbrooke ..819 569-3522
Distribution Normédia
3492, rue Galt O., Sherbrooke 819 573-0770
Publi Sac
4077, boul. Industriel, Sher 819 566-8585

Clés et Coupe de Clés

Serrurier Blais
Sherbrooke 819 564-4608

Climatisation-Entrepreneurs

A.J.R. Inc.
1180, rue Galt E., Sherbrooke 819 346-4816
Beauvais Thermo Plus
1780, rue Du Vermont, Sher 819 565-0428
Climatisation Duplessis Inc.
5521, boul. Bourque, Sher 819 240-6837
Climatisation Roger Demers Inc.
1331, rue Denault, Sherbrooke 819 565-0817
Confort D.B.
147, rue Viger, Stoke 819 574-9924
GNR Corbus
4070, rue Brodeur, Sherbrooke 819 564-2300
Huppé Réfrigération
2710, rue King E., Sherbrooke 819 566-8061
Leprohon
6171, boul. Bourque, Sher 819 563-2454

Climatisation-Equipement, Systèmes et Accessoires

Honeywell Limited
847, rue King O., Sherbrooke 819 564-5155
Réfrigération Morin Inc.
5829, boul. Bourque, Sher 819 822-2715

Climatisation-Systèmes-Nettoyage et Réparation

Climatisation Duplessis Inc.
5521, boul. Bourque, Sherbrooke
.....819 240-6837

Climatiseurs de Véhicules

Voir Automobiles-Systèmes de Climatisation

Cliniques

Centre Radiologique de l'Estrie
4870, boul. Bourque, Sherbrooke
.....819 820-2827
Centre Radiologique Sherbrooke
250, rue King E., Sherbrooke 819 563-1443
Dr Albert Lamontagne
592, rue Bowen S., Sherbrooke ..819 812-3331
Marcel Lavigne d.d., Denturologiste
1-85, rue Belvédère N, Sherbrooke
.....819 569-3368
Philip Weldon Kinésithérapeute
4796, Boul Bourque, Sherbrooke
.....819 432-6562
Philippe Grenier D.D. Denturologiste
130, 20ième Avenue N., Sherbrooke
.....819 346-6877

Cliniques Capillaires

Voir Médecins et Chirurgiens / Cliniques Cuir Chevelu-Produits et Traitement

Cliniques Médicales

Biron Soins du Sommeil
2355, rue King O. # 2, Sherbrooke
.....819 821-3304
Centre de Santé Carillon
20, rue de Carillon, Sherbrooke ...819 564-1331
Clinique de Kinésiologie Interdisciplinaire
1943, rue Belvédère S., Sherbrooke
.....819 820-7597

Clinique de Medecine Familiale 24 Juin
Sherbrooke .....819 821-2142 ou 819 563-6232
Clinique de Santé Jacques-Cartier
200-1815, rue King O., Sherbrooke
.....819 565-7446
Clinique Médicale (GMF) Des Cantons, Centre de prélèvements des Cantons de l'Est
1474, rue King O., Sherbrooke 819 565-1955
Clinique Médicale (GMF) St-Vincent
250, rue King E., Sherbrooke 819 563-0510
Clinique Médicale 24 Juin, Obstetrique
1055, 12e ave N., suite 212, Sherbrooke
.....819 563-2027
Clinique Médicale Belvédère
2235, rue Galt O., Sherbrooke 819 563-4244
Clinique médicale de Bromptonville
103, rue Saint-Lambert, Sherbrooke
.....819 846-2811
Clinique Médicale de Dermatologie de l'Estrie
1055, 12e Av. N., Sherbrooke 819 563-0006
Clinique Médicale de Fleurimont
2140, rue King E, Sherbrooke 819 563-4462
Clinique Médicale de l'E.
203-100, King E., Sherbrooke 819 563-7225
Clinique Médicale Du Vieux-N.
1279, rue Bradley, Sherbrooke 819 823-8610
Clinique Médicale Galt
2235, rue Galt O., bur. 200, Sherbrooke
.....819 821-0088
Clinique Médicale Plateau Marquette
731, rue Galt O., Sherbrooke 819 564-8662
Clinique Médicale Rock Forest
4870, boul. Bourque, Sherbrooke
.....819 820-2673
Clinique Médicale St-Élie
5978, Ch. de Saint-Elie, Sherbrooke
.....819 564-1350
Clinique Médico Légale
1435, rue King O., Sherbrooke 819 822-0503
Clinique Pédiatrique
1055, 12e Av. N., Sherbrooke 819 566-5443
Clinique Réseau-CMU
632, rue Bowen S., Sherbrooke ..819 822-2700
Clinique Santé Du Nord
1105, 12e Av. N., Sherbrooke 819 565-1828
Clinique Woodward
717, rue Woodward, Sherbrooke
.....819 565-1441
Dr St-Pierre Bruno, Endocrinologue
200-620, rue King E., Sherbrooke.819 563-2734
Lebel Michel Dr Neurologue
1055, 12e Av N., Sherbrooke 819 566-1224
Luc Lupien Dr.
1300, Boul. Mi-Vallon Bureau 112-113, Sherbrooke 819 565-3272
Novo-Santé Inc
1400, Ch Riverview, Sherbrooke .819 822-1083
Plante Diane Dr
1815, King O., Suite 200, Sherbrooke
.....819 564-2661
Q et T Recherche Inc
2185, rue King O. # 101, Sherbrooke
.....819 562-0777
Sarto Côté, Cardiologue
1055, 12ième Avenue N., Sherbrooke
.....819 563-6588

Clôtures

Clôtures et Glissières Y. Lapointe Inc.
Sherbrooke 819 821-1370
Clôtures et Rampes D.B. Inc
6981, boul. Bourque, Sherbrooke.819 864-7770
Clôtures Fleurimont Inc.
Sherbrooke 819 823-4625
Clôtures Orford
6996, Ch. de Saint-Élie, Sherbrooke
.....819 562-2000
Les Clôtures Ménard
2320, Ch. du Moulin, Saint-Denis-de-Brompton 819 345-0274
Location de Clôtures Sipo
130, rue Alexis-De-Lafontaine, Saint-Denis-de-Brompton 819 276-0600

Cloueuses

Voir Outils

Pour plus de visibilité, affichez-vous ici!

Clubs

Club de Boxe de Sherbrooke
4300, boul. Bourque, Sherbrooke
.....819 822-2659
Club de Gymnastique Sher-Gym
300, rue du Cégep, Sherbrooke ..819 823-8986
Club de Raquettes L'Audacieux Inc.
Sherbrooke 819 564-7882
Club de soccer Le Sprint de Sherbrooke
350, rue Terrill #261, Sherbrooke
.....819 566-6328
Club de soccer Les Verts de Sherbrooke
350, rue Terrill #264, Sherbrooke
.....819 566-4484
Club de tir Lennoxville
22, rue Beattie, Sherbrooke 819 564-9007
Club Rotary Sherbrooke
Sherbrooke 819 823-1616
CVAES
Sherbrooke 819 575-9949
Loisirs Forestois 50 ans et plus
Sherbrooke 819 864-7929
North Hatley Curling Club
3245, Capelton Road, North Hatley
.....819 842-2655

Clubs de Golf

Voir Golf Miniature / Golf-Terrains Publics

Clubs de Nuit

Bar Studio Sex
85, rue Therrien, Sherbrooke 819 566-4161
Woodstock Bar
154, rue Wellington S., Sherbrooke
.....819 791-0799

Clubs Vidéo

Voir Vidéo-Equipement-Vente, Location et Service / Vidéo-Location et Vente de Disques, de Cassettes et de DVD

Coaching

Amalgame Coaching
Sherbrooke 819 791-1898
Centre Libell-Rive
1100, rue Prospect, Sherbrooke ..819 446-1065
Emotivo-Rationnelle
1295, rue du Phare, Sherbrooke. 514 583-1810
François Gingras CFG
1883, Place des Tilleuls, Sherbrooke
.....819 812-3984
Intelligence Revolution
1635, rue Galt O., Sherbrooke 819 575-8260
La Pointe de l'Iceberg
1653, rue Ontario, Sherbrooke 819 565-7969
Mon corps Émoi
150, Ch. Bell, Stanstead 819 347-9848
Naaman & Cie
180, rue des Cèdres, Sherbrooke .819 565-5455
René Drouin Eki-Coach
866, rue du Mont Brome, Sherbrooke
.....819 574-9745

Coffrages Pour Béton

Voir Béton-Coffrages et Accessoires

Coiffeurs pour Hommes

Coif-Den Enr.
875, rue Galt E., Sherbrooke 819 564-4614
Coiffure Virgule
2400, rue Galt O., Sherbrooke 819 820-1154
Concept Coiffure Pour Lui
1105, rue Beaudin, Sherbrooke ...819 864-6474
Kardie Coiffure
2900, rue Galt O., Sherbrooke 819 563-3216
Les Barbiers King
2217, rue King O., Sherbrooke 819 569-6562
Salon Alexandre
260, rue Alexandre, Sherbrooke .819 822-0228
Salon De Coiffure Coupe Sport Inc
4730, Boul Bourque, Sherbrooke 819 791-9979
Salon Les Copains
73, King E., Sherbrooke 819 346-3677
Salon Maurice Mercier
Sherbrooke 819 569-7272
Salon Murray Enr
412, rue King E., Sherbrooke 819 346-4013
Salon Toto
Sherbrooke 819 346-3559

Collection de Monnaie

Voir Monnaie-Pièces pour Collectionneurs et Fournitures

Collèges

Voir Ecoles, Collèges et Universités

Colles et Résines Époxy

Voir Béton-Additifs / Adhésifs et Colle

Colonies de Vacances

Voir Camps

Commandes, Systèmes de Commande et Régulateurs

NSW Contrôle Inc
35, rue Radisson, Sherbrooke 819 820-8080

Commandite

Voir Communication et Relations Publiques-Conseillers

Commerce Électronique

Voir Internet-Commerce Électronique-Fournisseurs de Solutions

Commerce-Services et Conseillers

Voir Exportation-Services / Administration-Conseillers / Affaires-Conseillers

Commissionnaires Expéditeurs

Voir Transitaires

Commissions Scolaires

Voir Ecoles et Institutions Primaires et Secondaires

Communautés Religieuses

Voir Associations Religieuses

Communication et Relations Publiques-Conseillers

Absolu
178, rue Wellington N. #100, Sherbrooke
.....819 565-1591
Carnaval de Sherbrooke
36, rue Wellington, Sherbrooke ..819 575-9108
Nadeau Bellavance
165, rue Wellington N. #110, Sherbrooke
.....819 562-9998
Praxis Stratégie-Communication Inc.
446, rue Dufferin, 2e étage, Sherbrooke
.....819 347-1999 ou 819 820-5192
Racine & Associés Communication-design
180, rue Audet, Sherbrooke 819 820-1941
Summum Communications
2200, rue de Genève, Sherbrooke
.....819 820-0236

Communications

Voir Câblodistributeurs / Radio-Stations et Sociétés De Diffusion / Radiocommunications-Equipement et Systèmes

Communications Électroniques-Service

Voir Intercommunications-Installation, Équipement et Service

Compagnies Aériennes

Voir Aviation-Sociétés

Compresseurs

Compresseurs Paramec Inc.
3420, rue King E, Sherbrooke 819 347-1128

Comptabilité et Tenue de Livres-Systèmes

Administration Dany St-Laurent
716, rue Short, Sherbrooke 819 346-1271
Administration Drouin Inc
5104, boul. Bourque, Sherbrooke 819 564-8816
Bernard Potvin CGA
1568, Simard, Sherbrooke 819 571-5869
Centre Comptable Professionnel
2175, rue Belvédère S., Sherbrooke 819 563-6323
Chiffres et Plaisir Annie Lépine
Sherbrooke 819 822-8718
Couture & Associés Consultants
162, rue Wellington S., Sherbrooke 819 564-5166
Daniel Gagné, CPA
214-1576, rue King O, Sherbrooke 819 820-0888
Dany Viens CPA
Sherbrooke 819 822-1120
Fortier CPA & Associés
185, rue Frontenac #100, Sherbrooke 819 566-5606
Gestia
999, rue Després, Sherbrooke 819 820-6080
Gestion Stéphane Poulin Enr.
Sherbrooke 819 345-8401
Impôt Sherbrooke O.
2630, rue King O, bur. 205, Sherbrooke 819 348-1799
Les Services Financiers Busque & Gaudreau inc.
1650, rue King O. #103, Sherbrooke 819 348-0150
Pierre Laurence & Associés
Sherbrooke 819 564-6007
Poly-Gestion Robitaille inc.
2455, rue Prospect, Sherbrooke ..819 562-6565
Service Administratif MG
243, du Bon-Vent, Sherbrooke 819 820-2415
Service de Comptabilité G S enr.
Sherbrooke 819 864-7999
Services aux Entreprises Padgett
6156, Ch. de St-Élie, Sherbrooke .819 829-5821
Services de comptabilite Christine Dubois
East Angus 819 832-2241



Comptables Agréés

Alain Francoeur, Ca Inc.
Sherbrooke 819 820-9530
Bilodeau, Patry CPA Inc.
2010, rue Prospect, Sherbrooke ..819 823-1141
Daniel Berthiaume CA Inc.
Sherbrooke 819 821-4551
Daniel Gamache CPA
411, rue Papineau, Sherbrooke ...819 566-6115
Diane Roy, comptable
277, Ch. Côté, Stoke 819 878-3734
Dumoulin Girard Inc.
1435, rue King O., Sherbrooke 819 791-8660
Fortin Chrétien Fortin CPA
201, rue des Mésanges, Stoke 819 878-3521
Guérin Morin, CPA inc.
155, boul. Jaques-Cartier S, Sherbrooke 819 562-9244
Hélène Bouchard Comptable
2984, rue des Chênes #206, Sherbrooke 819 566-6451
Jean-Nil Gagnon, C.A.
2880, rue Galt O., Sherbrooke 819 821-4208
Joly, Riendeau & Duke, C.P.A
3490, rue Galt O., Sherbrooke 819 566-2575
Marc Delorme Comptable
1670, Ch. Bouffard, Saint-Denis-de-Brompton 819 846-1616
Mario Simard, CPA
Sherbrooke 819 829-9119
Raymond Chabot Grant Thornton
455, rue King O. # 500, Sherbrooke 819 822-4000
Rodrigue, Chartier, Huberdeau, CPA
100, rue Richmond #100, Sherbrooke 819 565-7878
Services de comptabilite Christine Dubois
East Angus 819 832-2241
Sylvain Bouchard, CPA inc.
2102, rue King O. #50, Sherbrooke 819 562-6531
Yvon Lallier, CPA
Sherbrooke 819 574-8942

Comptables en Gestion

Gestion Richard Gendron
1354, rue McManamy, Sherbrooke 819 822-2454
NC Management Inc
740, rue Galt O, Sherbrooke 819 566-8141
sfcaservices.ca
862, rue Grand-Bois, Sherbrooke .819 346-8039

Comptables en Management Accrédités

Alain Larochelle CPA Inc.
Sherbrooke 819 822-0491

Caron Trépanier & Associés
91, rue Peel #200, Sherbrooke 819 563-0032

Comptables Généraux Accrédités

Daniel Gagné, CPA
214-1576, rue King O, Sherbrooke 819 820-0888
Villeneuve, Gagné, Stébenne CPA
275, boul. Jacques-Cartier S. #100, Sherbrooke 819 822-4221

Comptoirs de Caisse

Voir Caisses Enregistreuses et Systèmes de Point de Vente

Comptoirs-Dessus

Art Déco, Lucie Bergeron
2430, Ch. Orr, Waterville 819 574-5823
Comptoir Moulé sur Mesure AF
6538, boul. Bourque, Sherbrooke.819 864-4242
Comptoirs Signature de L'Estrie Inc.
4212, rue Sherbrooke, Magog 819 843-0063
Multi Comptoirs
4035, boul. Industriel, Sherbrooke 819 564-0008

Comptoirs Postaux

Voir Bureaux De Poste

Conception et Gestion de Projets

Pittoresco
45, rue Academy, Sherbrooke 819 562-3461

Pour plus de visibilité, affichez-vous ici!

Concerts-Salles

Voir Salles De Réception et Auditoriums / Théâtres-Arts De La Scène

Concessionnaires

Voir Automobiles Neuves-Concessionnaires

Concierges-Service d'Entretien

Conciergerie André Paquette
1251, rue Jolicoeur, Sherbrooke .819 565-7404
Entretien Fabien Perron
North Hatley 819 842-2772
Entretien Ménager Excel
2424, rue King O., Sherbrooke 819 791-4771
Entretien Ménager Todd Meehan
265, rue des Grenats, Sherbrooke 819 560-2125
Groupe Poly-m2
Sherbrooke 819 562-2161
Les Entreprises Nettoyage S.C
921, rue Larocque, Sherbrooke ...819 572-5674
Les Entretiens Remue-Ménage
414, rue de l'Oasis #8, Sherbrooke .....819 812-1328 ou 819 578-5311
M&M Concierge Enr
Sherbrooke 819 821-3444
Maintenance Expert MSLG
1610, Route 222, Saint-Denis-de-Brompton 819 565-4816
Mpad Hygiène Expert Inc
Sherbrooke 819 620-5622
Nettoyage de Qualité
1575, rue Marcil, Sherbrooke 819 569-5106

Conditionnement Physique-Appareils

Voir Exercices Physiques-Equipement

Conditionnement Physique et Santé-Programmes et Conseillers

Cardio Féminin
3700, rue Laval, Lac-Mégantic 819 583-0990

Centre Bull Gym
86, rue Angus N., East Angus 819 832-1934
Centre Minceur Idéal Santé
1090, rue du Haut-bois N., Sher ...819 564-5050
Concept Équilibre
405, rue de Courcelette, Sherbrooke 819 542-1610
Énervie
5200, rue Frontenac, Lac-Mégantic 819 583-0139
Entraînement Physimax
199, rue Principale E., Sher 819 835-1321
Gym International
189, rue Tupper, Magog 819 868-1989
Objectif Santé
143, rue Frontenac, Sherbrooke ..819 791-1540
Primal Athletic Developpment
804, 13ième Avenue N., Sher 819 791-4292
Progym
4796, boul. Bourque, Sherbrooke 819 822-8524
Steve Scrosati Entraineur privé
504, rue Cartier # 1, Sherbrooke 819 542-2042
Zone Santé Mégantic
6354, rue Salaberry, Lac-Mégantic 819 583-4502

Conditionnement Physique, Santé et Exercice-Services

Boutique Strata Fitness l'Entrepôt Plus
2500, rue King O., Sherbrooke 819 821-9211
California Gym
1761, rue Sherbrooke, Magog 819 769-3558
Cardio Plein Air
Sherbrooke 819 612-0655
Centre de Conditionnement Physique Profil Club
1020, rue Wellington S., Sherbrooke 819 569-8841

Centre de l'Activité Physique C.A.P.
475, rue du Cégep, Sherbrooke 819 564-6360
Énergie Cardio pour Elle
315, rue King E., Sherbrooke 819 822-2224
Excellence Fitness
1261, rue King E., Sherbrooke 819 562-8524
Gym Sur Table Estrie
Sherbrooke 819 565-2659
L'Usine CrossFit Sherbrooke
42, rue Wellington N., Sherbrooke 819 345-9918
Luc Benoit enr.
3766, boul. de L'Université, Sherbrooke 819 566-0496
Maxi Club Complexe Médico Sportif
350, rue Terrill, Sherbrooke 819 346-6060
Maxi Club Complexe Médico-Sportif
350, Belvédère S., Sherbrooke 819 569-1625
Maxi Club Complexe Médico-Sportif
4300, boul. Bourque, Sherbrooke 819 573-0333
Performance Xtreme
4796, boul. Bourque, Sher 819 822-4745
Studio Mouvance
820, rue Georges, Sherbrooke 819 565-2387
Yannick Chiasson
350, rue Belvédère S., Sherbrooke 819 993-1919

Condominiums

Voir Immeubles En Copropriété

Condoms

Voir Produits Pharmaceutiques-Fabricants et Grossistes Pharmaciens

Conduits d'Aération-Nettoyage

Groupe Danco Inc
161, rue Léger, Sherbrooke 819 823-2092 #227

Congélateurs

Voir Réfrigérateurs et Congélateurs-Vente et Service

Conseillers

Voir Télécommunications-Conseillers / Toitures-Conseillers / Internet-Conseillers / Isolation-Conseillers / Marketing-Conseillers et Services / Finance-Planification-Conseillers / Formation-Conseillers / Immigration et Naturalisation-Conseillers

Conseillers Juridiques

Voir Information Juridique-Service / Notaires / Avocats

Conseils-Services d'Aide et d'Orientation

Voir Santé Mentale-Services / Services Sociaux et Humanitaires-Organismes / Sexologues / Stress-Conseillers / Mariage, Famille et Individu-Conseillers / Psychologues / Psychothérapie / Orientation-Conseillers

Constructeurs d'Habitations

Santi Construction
Sherbrooke 819 620-6100

Construction-Entrepreneurs

ACQ Sherbrooke
2925, rue Hertel, Sherbrooke 819 566-7077
Beauregard Construction
Sherbrooke 819 346-9449
C.Duclos Construction inc.
Sherbrooke 819 437-9301
Chevron Royal Inc.
245, rue Pépin, Sherbrooke 819 823-2225
Concept Novo-Habitat inc
Sherbrooke 819 823-2611
Construction & Rénovation Gérard Duclos inc.
Sherbrooke 819 563-1767
Construction 4 Quarts
Sherbrooke 819 349-1819
Construction A Boisvert Inc
Sherbrooke 819 821-3721
Construction Bernard Thibeault
Coaticook 819 849-9915
Construction Boiserie Plus Inc
3256, rue des Vignobles, Sherbrooke 819 574-6303
Construction Bolduc Rénovation inc.
2900, Ch. Duplessis, Sherbrooke 819 562-0967
Construction Bridali Inc.
Sherbrooke 819 569-2627
Construction Caminus Inc
582, rue du Conseil, Sherbrooke 819 823-8127
Construction Caron et Fils Inc.
1671, rue Galt E., Sherbrooke 819 569-4449
Construction Desjardins
430, rue Du Patrimoine, Saint-Denis-de-Brompton 819 349-7015
Construction DGB Inc.
510, Joseph Latour Sher Nc, Bromptonville 819 846-0555
Construction Dominic Bouffard Inc
2365, Ch. du Moulin, Saint-Denis-de-Brompton 819 570-3986
Construction et Rénovation Jérémie Houle
4037, rue de l'Impériale, Sherbrooke 819 575-6730
Construction et Rénovation Normand Dussault
476, rue Dussault, Magog 819 212-4990
Construction et Rénovation Parago inc
Sherbrooke ..... 819 563-8191 ou 819 347-6662
Construction Excel
Sherbrooke 819 821-9202
Construction Francis Martin Inc.
1680, rue de Provence, Sherbrooke 819 674-3189
Construction G & L Geoffroy inc.
716, rue Chalifoux, Sherbrooke 819 346-5212
Construction Gératek
535, rue Pépin, Sherbrooke 819 564-2933
Construction Guy Sébas
4420, rue Robitaille, Sherbrooke .819 566-7699
Construction Hatley Inc.
2390, rue Principale O., Magog 819 843-1212
Construction HDA Inc
Sherbrooke 819 846-2919
Construction Jacques Bilodeau
Sherbrooke 819 563-7969
Construction Jolin Fleury inc.
1810, Route 249 RR6, Saint-Denis-de-Brompton 819 846-0225
Construction Jovin Inc.
2550, Rang 7, Saint-Denis-de-Brompton 819 846-3082
Construction L.P. Veilleux et fils
Magog 819 847-4721
Construction Labrie Merlos Inc.
3715, rue de L'Illinois, Sherbrooke 819 678-2580
Construction M. Gaulin
Magog 819 843-9839
Construction Massawippi
16, rue Elmwood, Sherbrooke 819 345-1118
Construction Max-Ced Inc.
Sherbrooke ..... 819 843-3552 ou 819 821-0931
Construction MF Guillemette
87, Route De Windsor, Sherbrooke 819 846-4816
Construction Michael Aubut inc.
2602, rue Atlas, Sherbrooke 819 560-1882



CONSTRUCTION VINCENT
ENTREPRENEUR GÉNÉRAL
9230-6505 QUÉBEC INC. RBQ-5624-4494-01
NOUS CONSTRUISONS VOTRE MAISON
51, rue des Orioles
Orford, QC J1X 7B8
819 821-0708
constructionvincent@live.

Travaux de qualité
Service personnalisé
Personnel qualifié
Construction Vincent,
Votre projet deviendra le nôtre
Réalisation de projet
construction/rénovation
résidentiel/commercial
Nous construisons *votre* maison.
www.constructionvincent.ca







Construction Michel Castonguay Enr
Sherbrooke 819 562-0830
Construction Michel Leclerc
Sherbrooke 819 566-7492
Construction N.E.F.
4791, boul. Bourque, Sherbrooke .819 823-9024
Construction Olivier Lyonnais
4, 291, Route 112, Ascot Corner .819 566-2229
Construction Pelroy Inc.
3691, rue De Toulon, Sherbrooke .819 791-7770
Construction Rafco Inc.
3650, rue Labbé, Sherbrooke 819 574-9881
Construction Raymond et Michel Poulin Inc.
2045, rue des Cerisiers, Sherbrooke
.....819 822-9099
Construction Rénovaction
1315, rue du Vice-Roy, Sherbrooke
.....819 822-0711
Construction Rénovation Eric Houle
405, Ch. de Magog, Sainte-Catherine-de-Hatley
.....819 437-1785
Construction Rénovation Lacroix et Frères
660, rue Leslie, Sherbrooke
.....819 570-5465 ou 819 345-3922
Construction Rénovation Pascal Cozzen inc.
2846, rue Felton, Sherbrooke 819 437-7920
Construction Richard Viens Inc.
Sherbrooke 819 563-4923
Construction Sébastien Bourdeau Inc.
Sherbrooke 819 345-6445
Construction Signée René Inc.
145, rue Chenier, Ascot Corner 819 238-7363
Construction Stéphane Fréchette Inc.
1300, Boul du Mi-Vallon # 111-A, Sherbrooke
.....819 564-1551
Construction Steve Bergeron
680, 18ième Avenue, Magog 819 868-7888
Construction Sylvatech inc.
1315, Ch. St-Roch S., Sherbrooke.819 864-0950
Construction Ubald Girard Inc
Sherbrooke 819 574-1195
Construction Vincent
51, rue Des Orioles, Orford 819 821-0708
(VOIR L'ANNONCE EN PAGE 81)
Construction Yvon Marquis inc.
492, rue Lamy, Coaticook 819 849-6563
Constructions Boréal de l'Estrie
1400, rue Émile-Zola #1101, Sherbrooke
.....819 565-7590
Constructions Deden Inc.
Sherbrooke 819 346-6421
Constructions Jki Vallée
Sherbrooke 819 565-5425
Constructions Maurice Duclos
1020, rue Longpré, Sherbrooke ...819 569-3557
Constructions Raîche & Tremblay Inc
3171, rue King E., Sherbrooke 819 565-8665
Constructions Techniqualité
Sherbrooke 819 345-0584
Denis Legault construction inc.
2103, Ch. Fortin, Magog 819 843-4373
Denis Marceau & Fils Inc.
2110, Ch. Rhéaume, Sherbrooke 819 868-3866
EBM Construction Inc.
298, Ch. de la Rivière, Sherbrooke
.....819 820-8584
Eko Habitat Construction Inc
St-Adrien 819 349-2426
Entreprise PCI 2000 Inc
Waterville 819 837-3188
FM Construction
1225, boul. Queen-Victoria # A, Sherbrooke
.....819 791-8560
Francois Paquin Entrepreneur
410, 13ieme Rang, Orford 819 571-9055
Futurs Constructions S.M. inc.
Sherbrooke .....819 212-3985 ou 819 570-6384
Granit Kenebec
4835, boul. Industriel, Sherbrooke 819 829-9542
Groupe Laroche Estrie
5983, Ch. St-Élie #200, Sherbrooke
.....819 340-0229
JCR Constructions et Rénovations Inc.
66, rue Lévesque, Sherbrooke 819 347-8877
(VOIR L'ANNONCE EN PAGE 82)
JM Jeanson Ltée
1300, boul. du Mi-Vallon #106, Sherbrooke
.....819 780-1947
Les Aménagements Concept et Associés
Sherbrooke 819 821-3287
Les Constructions C. Nadeau Inc.
Sherbrooke 819 562-1873
Les Constructions C.P.J.
23, rue des Perles, Sherbrooke 819 829-4587
Les Constructions Claude Beauchesne
1970, rue Louise, Sherbrooke 819 346-3824
(VOIR L'ANNONCE EN PAGE 82)
Les Constructions Dany Lemay Inc
925, rue Virginie Laflamme, Sherbrooke
.....819 347-6566
(VOIR L'ANNONCE EN PAGE 81)
Les Constructions et Rénovations Simon Lapointe Inc.
591, rue Lemay, Coaticook 819 849-2098
Les Constructions M P E Inc.
6271, rue Rodrigue, Sherbrooke .819 864-6080
Les Constructions Marcel H.Leroux inc.
4304, rue Chauveau, Sherbrooke..819 564-2422
Les Constructions Marco Lamoureaux Inc.
320, Ch. Southière, Magog 819 572-4431
Les Constructions Simon Lajoie
8217, Ch. de Saint-Élie, Sherbrooke
.....819 571-9313
Les Constructions SLCR Inc.
560, ch. Gendron, Sherbrooke 819 578-5065
Les Constructions Tèratèr
268, ch. Godin #104, Sherbrooke
.....819 791-5757
Les Constructions Vizavi
547, 5ieme Rang, St-George-De-Windsor
.....819 993-9959
Les Constructions Yvon Perreault inc GUS
4515, rue Évariste-Leblanc, Sherbrooke
.....819 566-6888
Les Contructions Luc Stébenne Inc.
3165, ch. Galvin, Sherbrooke 819 563-3809
Les Entreprises Denis Robert enr.
74, rue des Grives, Magog 819 847-4088
Les Habitations M. Fontaine Inc.
Sherbrooke 819 612-0685
Les Planches de Gypse de L'Estrie Inc.
23, rue des Perles, Sherbrooke 819 565-9076
Martin Ouimette Construction Inc.
2643, rue Honoré-de Balzac, Sherbrooke
.....819 570-0382
PLM Construction Inc.
620, rue John O. Donigan, Magog
.....819 434-3320
UrbanÉco Inc.
401, rue London, Sherbrooke 819 993-1144

Construction-Matériaux

Voir Matériaux de Construction / Matériaux de Construction Usagés

Conteneurs-Cargaison, Chargement, Entreposage, Etc

Gestion Michel Couture inc.
286, Ch. Côté, Stoke 819 569-7551
(VOIR L'ANNONCE EN PAGE 83)

Pour plus de visibilité, affichez-vous ici!

Conteneurs-Rebuts

Gestion Michel Couture inc.
286, Ch. Côté, Stoke 819 569-7551
(VOIR L'ANNONCE EN PAGE 83)
Location de Conteneurs Roy
Cookshire-Eaton 819 578-3441
(VOIR L'ANNONCE EN PAGE 83)





Contrôles et Régulateurs

Voir Commandes, Systèmes de Commande et Régulateurs

Convalescence

Voir Maisons de Santé

Coopératives

Centre Coopératif de locaux communautaires de Sherbrooke
216-187, rue Laurier, Sherbrooke 819 564-1911
Coopérative D'Habitation De La Montagne
1455, rue de Kingston # 22, Sherbrooke
.....819 822-8953
Coopérative d'habitation l'Oasis St-Jean-Baptiste
184, rue Biron, bureau 300, Sherbrooke
.....819 569-4080
Coopérative de l'Université de Sherbrooke
2500, boul. de l'Université B5-014, Sherbrooke
.....819 821-3599
Coopérative développement régionale de l'Estrie
550, rue Dufferin, Sherbrooke 819 566-0234
Coopérative Funéraire de l'Estrie
485, rue 24 Juin, Sherbrooke 819 565-7646
Estudiantine, Coopérative de solidarité en habitation(L')
548, rue Dufferin, Sherbrooke 819 566-6303
La Coop La Patrie
24, rue Notre-Dame O., La Patrie 819 888-2383

Copie et Miméographie

Voir Photocopies

Cordonniers

Cordonnerie Boutique Western et Amérindienne
175, rue Alexandre, Sherbrooke .819 346-4141
Cordonnerie Roy
564, rue Papineau, Sherbrooke ...819 822-3171
(VOIR L'ANNONCE EN PAGE 83)
Cordonnerie Talon Minute
3050, boul. de Portland, Sherbrooke
.....819 562-2288
Guy Cordonnerie du Sportif
187, rue du Cégep, Sherbrooke ..819 346-7079

Cordonnerie Roy enr. *Richard Lavallée, prop.*
Réparations générales | Confection artisanale
Réparation articles de sport
et chaussures orthopédiques
Aucune estimation par téléphone
lundi au jeudi : 8 h à 18 h | vend. : 8 h à 15 h
564, rue Papineau, Sherbrooke 819 822-3171

Corniches et Mansardes

Voir Ferblanterie

Corporations de Développement

Voir Développement Économique

Corporations Professionnelles

Voir Associations

Corps-Service de Perçage Exotique

Voir Perçage et Art Corporel

Cosmétiques

Voir Produits Cosmétiques-Fabricants et Grossistes / Produits Cosmétiques et Parfums-Détaillants / Produits de Beauté et de Toilette

Costumes de Bain

Voir Maillots de Bain et Accessoires-Détaillants / Maillots de Bain et Accessoires-Fabricants et Grossistes / Vêtements de Sport-Détaillants / Vêtements de Sport-Fabricants et Grossistes

Costumes de Mascarade et de Théâtre

Choco-Party
680, rue King E., Sherbrooke 819 563-6665
Fiesta en folie
3702, rue Gagnon, Sherbrooke ...819 564-8888

Couches

Boutique Mère Poule
613, rue King E., Sherbrooke 819 566-0253

Courrier-Service

Livraison Express YNH
527, rue Cartier, Sherbrooke 819 822-5737
Messagerie Mario enr.
1555, rue Gauvin, Sherbrooke 819 571-0423
Systana Transport/ Gravure
62, Ch. Dion, Sherbrooke 819 820-0204

Cours de Conduite

Voir Ecoles de Conduite

Cours de Langues

Voir Ecoles de Cours Spécialisés

Cours de Musique

Voir Musique Instrumentale-Enseignement

Pour plus de visibilité, affichez-vous ici!

Cours de Pièces d'Automobiles

Voir Automobiles-Pièces et Accessoires Usagés et Remis À Neuf

Cours de Survie

Voir Ecoles De Cours Spécialisés

Cours d'Intérêt Général

Voir Ecoles de Cours Spécialisés

Courses-Pistes

Salon de Paris Hippo-Club International de Sherbrooke
3200, rue King O, Sherbrooke 819 566-2444
St-Elie Motosports
9327, Ch. de St-Élie, Sherbrooke 819 678-4848

Courtiers en Actions et Obligations

Financière Banque Nationale
1800, rue King O., Sherbrooke 819 432-0410
Courtiers En Alimentation Groupe De Courtage Omni Ltee
4056, rue Lesage, Sherbrooke 819 562-5505

Courtiers En Devises

Voir Bureaux de Change

Courtiers en Valeurs Mobilières

Fin-Xo Valeurs Mobilieres Inc
288, rue Marquette, Sherbrooke .819 829-1141
RBC Dominion Valeurs Mobilières Inc
455, rue King O. #320, Sherbrooke
.....819 829-5533
Valeurs Immobilière Desjardins
300, rue Belvédère N. #201, Sherbrooke
.....819 820-2999

Courtiers et Agences Immobilières

Atmosphère Immobillier
5053, boul. Bertrand-Fabi, Sherbrooke
.....819 572-0880
Bernard Gélinas Courtier immobilier agréé
848, rue Principale O., Magog
.....819 868-6666 ou 819 822-8749
Céline G. Tardif, Groupe sutton
1650, rue King O. #10, Sherbrooke
.....819 823-7474
Century 21
2316, rue Principale O., Magog ...819 868-8811
Century 21 Altitude, agence immobilière
25, rue du Bocage #102, Sherbrooke
.....819 829-2121
Century 21 Expert
65, rue Belvédère N. # 500, Sherbrooke
.....819 562-6000
Century21Magog
2316, rue Principale O., Magog ...819 868-6000
Chambre Immobilière de l'Estrie inc.
19, rue King O., Sherbrooke 819 566-7616
Christine Mongeau, courtier immobilier
157, Jacques-Cartier S., Sherbrooke
.....819-620-8899
Courtage Immobilier BR
2647, Ch. de Sainte-Catherine, Sherbrooke
.....819 562-8000
Coutier Immobilier Guy Lafleur La Capitale
30, rue Rioux, Sherbrooke 819 572-2548
Daniel Leblanc immobillier
2316, rue Principale O., Magog ...819 868-6000
David O'malley Courtier Immobilier Royal Lepage
Sherbrooke 819 570-4698
Dcei Courtier Inc
Sherbrooke 819 563-1122
Emmanuel Bouchard Courtier Immobilier Royal Lepage
Magog 819 919-1985

Pour plus de visibilité, affichez-vous ici!



Équipe Bérubé Royal Lepage
2984, rue Des Chênes, Sherbrooke 819 820-8363
Équipe Lafleur-Davey, Via Capitale Estrie
30, rue Rioux, Sherbrooke 819 563-3000
Eric Godbout Courtier Immobilier Remax
157, boul. Jacques-Cartier S., Sherbrooke 819 571-5350
Frédérick Garneau Sphere Immobilier
532, rue du Conseil, Sherbrooke 819 674-6797
Groupe Associé Immeuble Sarto Rodrigue Enrg.
2345, rue O'Neil, Sherbrooke 819 820-5471
Groupe Pinard
2316, rue Principale O., Magog ... 819 868-6000
Groupe Sutton Immobilier Estrie
2628, rue King O., Sherbrooke 819 820-0777
Guy Bouchard Courtier Immobilier IM/MAX Estrie Agence Immobilière
37, boul. Queen-Victoria #200, Sherbrooke 819 822-2000
Immeuble H. Dupont Inc.
Danville 819 839-3811
Immeubles Diane Ricard enr.
1460, rue Desnoyers, Sherbrooke 819 564-1492
Immeubles Yvon Paquin inc.
73, rue Principale N., Windsor 819 845-9111
Immo-Services Rénald Massicote
3350, rue Jeanson, Sherbrooke .. 819 820-2000
Immo-Sherbrooke
1300, Place Mi-Vallon #101-A, Sherbrooke 819 578-8188
Jacinthe Dubé Courtier immobilier agréé Royal Lepage
2939, rue King O. #200, Sherbrooke 819 564-5000
(VOIR L'ANNONCE EN PAGE 84)
Jacques Wagner Sutton
1650, rue King O. #10,, Sherbrooke 819 580-2375
Jean-Pierre Breton Groupe Sutton
2300, rue Principale, Magog 819 847-0444
Joel Plante
2984, rue des Chênes, Sherbrooke 819 580-1961
Jonathan Grandmont, Courtier immobilier, La Capitale Estrie
30, rue Rioux, Sherbrooke 819 563-3000
L'Équipe Lambert, Royal Lepage Évolution
2984, rue des Chênes #203, Sherbrooke 819 565-3000
Le Groupe Dutil, Agence Immobilière
2050, rue King O. #200, Sherbrooke ..... 819 346-4444 #224
Le Groupe RCCI inc.
780, rue King O. #200, Sherbrooke 819 563-9119
Les Immeubles Richard Lavoie
Sherbrooke ..... 819 569-1120 ou 819 829-8152
Les Verrières du Lac
104, rue King O., Sherbrooke 819 578-5253
Lise Cayer Re/Max d'Abord inc.
157, boul. Jacques-Cartier S., Sherbrooke 819 822-2222
Louise Desrosiers, Courtier Immobilier agréé
Sherbrooke 819 563-5999
Magnum immobilier
1595, rue Longchamp, Sherbrooke 819 569-0500
Manon Jeanson, Courtier immobilier affilié
1650, rue King O. #10, Sherbrooke 819 823-7474
Manuela Ogez, RE/MAX D'ABORD inc., Courtier immobilier agréé
157, boul. Jacques-Cartier S., Sherbrooke 819 822-2222
Marc Rouleau, Courtier immobilier, RE/MAX d'abord inc.
157, boul. Jacques-Cartier S., Sherbrooke 819 822-2222
Marc-André Rouleau, Courtier Immobilier Re/Max D'ABORD
157, boul. Jacques-Cartier S, Sherbrooke 819 822-2222
Marie-Renée L'Écuyer Courtier immobilier agréé Maxi Courtier enr.
1275, rue de l'Esplanade, Sherbrooke 819 829-1000
Mélissa Côté Courtier Immobilier Century 21
2316, rue Principale, Magog 819 868-6000
Nathalie Gagné Courtier Immobilier Via Capital Estrie
Sherbrooke 819 674-4678
Nathalie Paradis, Groupe Sutton
1650, rue King O. #10, Sherbrooke 819 823-7474
Prisme Immobilier
4777, boul. Bourque #01, Sherbrooke 819 821-0000
Privilège Immobilier Inc.
5029, rue Bertrand-Fabi, Sherbrooke 819 575-4925
Re/Max d'Abord Inc.
157, boul. Jacques-Cartier, Sherbrooke 819 822-2222
Réalité MB Immobilier Inc.
33, rue Laval, Sherbrooke 819 560-1413
Remax Jean Rivard
157, boul. Jacques Cartier S., Sherbrooke 819 822-2222
Remax Lapointe
157, boul. Jacques-Cartier S., Sherbrooke 819 822-2222
Résidence Oxford
103, Croissant Oxford, Sherbrooke 819 822-0763
Robin Ouimette, Sphere Immobilier
532, rue du Conseil, Sherbrooke 819 823-4678
Services Immobiliers Claude Poirier
200, 20ieme Avenue N., Sherbrooke 819 564-1659
Services immobiliers First Inc.
104, rue King O., Sherbrooke 819 791-5253
Services Immobiliers Grégoire inc.
6835, rue Emery-Fontaine, Sherbrooke 819 565-7575
Sonia Beaulieu
30, rue Rioux, Sherbrooke 819 563-3000
Sphère Immobilier, Agence immobilière
532, rue du Conseil, Sherbrooke 819 791-1269
Summum Agence Immobiliere
4791, boul. Bourque, Sherbrooke 819 820-7000
Sutton Magog Pascal Prévost
Magog 819 437-5810

Tapis Rouge Immobilier
775, rue McCrea, Sherbrooke 819 829-5000
Via Capitale Estrie
30, rue Rioux, Sherbrooke 819 563-3000
Coussinets, Paliers et Roulements BDI Canada inc.
4045, boul. Industriel, Sherbrooke 819 346-1616
GBS General Bearing Service inc.
137, rue Wellington S, Sherbrooke 819 346-4701

Couture-Entrepreneurs

Doufil Enr
569, rue de l'Érablière, Sherbrooke 819 563-4959

Couture-Fournitures

MSC International inc.
930, rue du Fédéral, Sherbrooke 819 823-0591

Couturières et Couturiers

A. Atelier de Couture Rita Labonté
Sherbrooke 819 565-0399
Altérations de Fil en Aiguille
3050, rue de Portland, Sherbrooke 819 566-8299
Atelier de réparation & conception de toiles
Sherbrooke 819 562-7602
Collette F. Tailleur
2227, rue King O., Sherbrooke 819 562-4334
Confection Ghislaine Cardin
Sherbrooke 819 562-5772
Décor de Charme en Tissus
Sherbrooke 819 563-1500
Kléopatra-Mode Inc.
340, rue Belvédère S., Sherbrooke 819 562-3358
L'Aiguille d'Or
51, rue King O. #A, Sherbrooke 819 566-7625
Les Doigts Habiles
Magog 819 868-2235
Ma-Gi Doigts
2102, rue Galt O., Sherbrooke 819 563-9768

Couvre-Planchers

Voir Tapis et Carpettes-Détaillants / Linoléums / Céramique-Carreaux-Entrepreneurs / Planchers-Matériaux

Couvreurs-Entrepreneurs

Construction et Toiture Teknic Art inc.
916, Ch. Dion, Sherbrooke 819 674-7044
Constructions & Rénovations D. Gouin & Fils
1268, rue Antoine-Lafleur, Sherbrooke 819 571-1602
Couvreur CDP inc.
3740, rue Collège, Sherbrooke 819 562-0123
D R Couvreur Enr
24, rue Angus S., East Angus .....819 822-4514 ou 819 832-3189
Gagné & Roy Inc.
1440, rue du Conseil, Sherbrooke 819 563-8771
Groupe-Simco Construction & Rénovation
2119, Ch. des Pélerins, Sher 819 571-5090
Lacasse & Fils Maîtres Couvreurs Inc.
10230, boul. Bourque, Sherbrooke 819 843-2681
(VOIR L'ANNONCE EN PAGE 85)
Les Constructions Royales
4935, boul. Industriel, Sher 819 791-8896
Les Toitures Houle 2002 inc.
1236, rue Galt E., Sherbrooke 819 563-7666
(VOIR L'ANNONCE EN PAGE 85)

Lacasse & Fils
Maîtres Couvreurs Inc.
www.lacasseetfils.com
License RBQ : 1507-2937-26
10230, boul. bourque,
Sherbrooke (Qc) J1N 0G2
Tél. : 819.843.2681• Fax : 819.843.2599

LES TOITURES HOULE 2002
Ouvrage garanti - Estimation gratuite
LICENCE RBQ : 8278-2772-48
RÉSIDENTIEL - COMMERCIAL - INDUSTRIEL
Bardeaux d'asphalte - Membrane élastomère
Tél. : 819 563-7666
Fax : 819-569-1944
Ghislain Houle
Président
1236, rue Galt Est
Sherbrooke

Les Toitures Lancourt
1666, Ch. Laliberté, Sherbrooke ..819 820-9922
Rénovation et Toiture Mag
Sherbrooke 819 566-7880
RTSI Rodrigue Tremblay Sherb. inc.
2540, rue Roy, Sherbrooke 819 346-4527
Sylvain Landry
Sherbrooke 819 571-3871
Toiture Ascot Enr.
Sherbrooke .....819 571-5812 ou 819 434-2116
Toitures de l'Estrie
6, rue Alphonse-Cloutier, Sher 819 679-8540
(VOIR L'ANNONCE EN PAGE 85)
Toitures DG Enr.
96, rue Eymard, Sherbrooke 819 829-3889

Covoiturage

Voir Transport Communautaire et Covoiturage

Créances-Achats

Voir Recouvrement-Agences Crématoriums

Crème Glacée-Cornets

Aux Petits Délices
35, rue Wellington S., Sher 819 791-0828
Steffly Glacé
6245, rue Émery-Fontaine, Sherbrooke 819 864-1601

Creusage de Puits

Voir Puits-Creusage et Service

CSSS

Voir CLSC

Cuir-Articles-Détaillants

Access
3050, boul. de Portland, Sherbrooke 819 562-9957
Bentley
3050, boulevard Portland Unit# 227, Sherbrooke 819 565-9079
Bentley
930, 13e avenue N., Unit# 11-7E, Sherbrooke 819 780-1548

Cuir-Vêtements

Danier
232-3050, boul. de Portland, Sherbrooke 819 346-3444

Cuir et Suède-Nettoyage

Martinizing Une Heure
2267, rue King O., Sherbrooke 819 569-5253

TOITURES DE L'ESTRIE inc.
Pour la tranquillité d'esprit
APCHQ
Association de la Construction du Québec
Licence RBQ : 8323-5846-56
www.toituresdelestrie.com
Qualité • Efficacité • Propreté • Garantie
Bardeaux d'asphalte - membrane élastomère
Toits plats
Résidentiel • Commercial • Industriel
Estimation gratuite
Christian Boisvert, propriétaire
819 679-8540
sans frais 1 877 679-8540

Cuisines-Service d'Aménagement

Menuiserie Fleurimont
2405, rue King E., Sherbrooke 819 564-2866
NAC Systems
3, 750, boul. Industriel, Sherbrooke
.....819 348-9191

Cuisinières

Voir Poêles et Cuisinières-Vente et Service / Appareils Électroménagers-Gros-Vente et Service

Culasses

Voir Moteurs À Gaz et Essence

Culture Physique-Centres et Équipement

Voir Exercices Physiques-Equipement / Conditionnement Physique, Santé et Exercice-Services

Culture Sans Sol

Voir Hydroponique-Culture-Equipement et Fournitures

Curling-Patinoires et Clubs

Club De Curling Lennoxville Inc
6, rue Speid, Sherbrooke 819 562-2310
Club de Curling Sherbrooke
83, rue des Abénakis, Sherbrooke
.....819 562-8222

Curriculum Vitae-Service

Ordinaplus inc.
41, ch. Galipeau, Ascot Corner 819 563-2854

Danse-Studios

Club Danse Country Estrie
868, rue Jardins Fleuris, Sher 819 565-7072
Compagnie Danse Sankofa Inc.
54, rue Wellington N., Sher 819 571-6572
Compagnie de danse Axile
250, rue du Dépôt #319, Sher ..819 821-5401
École de Danse Latines Tumbao y Cubano
1362, rue King O., Sherbrooke 819 679-9344
École de danse SalsaRico / Edgard Antonio Rojas
381, rue Alexandre, Sherbrooke .819 565-9376
Écoles de Danse Contretemps
Sherbrooke 819 791-1245
L'Arabesque Ecole de Danse
300, rue Belvédère N. #B, Sher .819 822-1143
La Dansothèque Enr
Cours Danse Sociale & En Ligne
Sherbrooke 819 569-5081
Studio Danse Anka
1555, rue Dunant, Sherbrooke 819 578-1970
Tango Connivence
187, boul. Queen-Victoria, Sherbrooke
.....819 346-4722

Débosselage



Centre de Collision Excellence
5240, boul. Bourque, Sherbrooke
.....819 864-7333
(VOIR L'ANNONCE EN PAGE 86)
Centre de Débosselage Mercier inc.
1391, rue Galt O., Sherbrooke 819 562-4930

Débroussaillage

Voir Arbres-Service

Débroussailleuses

Voir Tondeuses À Gazon

Décapage

Voir Bâtiments-Entretien / Bâtiments-Nettoyage Extérieur / Meubles-Réparation, Décapage et Réfection / Nettoyage À Pression, Chimique, Etc / Peinture-Décapage / Ebénistes / Antiquités-Réparation et Restauration

Déchets Dangereux et Radioactifs

Voir Produits Chimiques-Récupération

Déchets-Enlèvement

Conteneurs Rock-Forest inc.
9150, boul. Bourque, Sher 819 822-4887



Gestion Michel Couture inc.
286, Ch. Côté, Stoke 819 569-7551

Déchets-Gestion

Les Entreprises Stéphane Bérard
1205, rue Deschaillons, Sher 819 823-7856
Sani-Estrie inc.
405, rue Rodolphe-Racine, Sher .819 822-1200

Déchiquetage

Voir Papier-Service De Déchiquetage

Déchiqueteurs

Voir Papier-Déchiqueteurs

Déclaration d'Impôt-Service

Voir Impôts-Déclaration-Préparation

Décontamination

Voir Environnement-Conseillers et Services

Décorateurs Ensembliers

Roxane Lachance créatrice d'effets spéciaux en Art décoratif
Sherbrooke 819 575-4202

Décorateurs et Dessinateurs d'Intérieurs-Fournitures

Art Déco, Lucie Bergeron
2430, Ch. Orr, Waterville 819 574-5823

Édith Racicot Décor
Sherbrooke 819 571-6670
La Maison De La Decoration
81, rue Angus N., East Angus 819 832-2479
LLD, Lyse Lapointe Design
435, rue du Québec, Sherbrooke .819 565-8985
Louise Viens Décoratrice Conceptrice
2618, rue Alcove, Sherbrooke 819 829-2538
Marielle Groleau Décoration
1338, rue King O., Sherbrooke 819 566-5175
Peintures & Ciments de l'Estrie 2000
819, rue Chalifoux, Sherbrooke ...819 569-4368
(VOIR L'ANNONCE EN PAGE 86)
Réno Déco Sera
3025, rue King O. #95, Sherbrooke
.....819 791-3160
Service de décoration à domicile
Sherbrooke 819 822-1136

Décoration-Accessoires

Bouclair Maison
3280, boul. de Portland, Sherbrooke
.....819 820-2833
Fabricville
50, rue Burlington, Sherbrooke ...819 821-2150
La Joncquille
3050, boul. de Portland, Sherbrooke
.....819 566-5737
Linen Chest
2955, boul. de Portland, Sherbrooke
.....819 562-6215



Pour plus de visibilité, affichez-vous ici!

Pour plus de visibilité, affichez-vous ici!

Décoration-Réceptions, Congrès, Etc

Bonnes Heures D'Ambiance
North Hatley 819 769-1745
Soleil Décor
Sherbrooke 819 563-7036

Découpage par Jet d'Eau

Hydro Coupe T.H.P.
100, rue des PME, Sher.....819 846-1990

Dégivreurs Électriques

Voir Vitres d'Automobiles / Automobiles-Electricité-Service / Automobiles-Pièces et Accessoires Neufs

Démarreurs et Démarreurs à Distance

Voir Alternateurs et Démarreurs / Automobiles-Démarreurs À Distance

Déménagement et Entreposage

Avantages Déménagement SENC
100, rue Du Lac, Sherbr.....819 446-5720

Déménagement ABJ Inc.
Sherbrooke 819 578-4511
Déménagement Achellesse
104, rue Jacques-Cartier N., #2, Sherbrooke
.....819 821-1566

Déménagement Blais Express
1030, rue Panneton, Sherbrooke
.....819 569-3819
(VOIR L'ANNONCE EN PAGE 88)
Déménagement Économique
Sherbrooke 819 846-0538
Déménagement et entreposage Sam Denis
1631, rue Merry N. #A, Magog
.....819 843-0009
Déménagement Expert de Sherbrooke
1615, Route 222, Saint-Denis-de-Brompton
.....819 822-8032 ou 819 846-1020
(VOIR L'ANNONCE EN PAGE 88)
Déménagement Express Sherbrooke
1041, rue St-Denis, Sherbrooke
.....819 820-9797
Déménagement Martin Enr.
81, rue St-Jean-Baptiste, Sherbrooke
.....819 846-1853
Déménagement Méli 2004 inc.
Sherbrooke 819 820-2225
Déménagement Optimum
4270, rue Bertrand-Fabi, Sher.....819 822-2822
Déménagement Roy et Martineau
316, 12ieme Avenue S., Sherbrooke
.....819 563-4322
(VOIR L'ANNONCE EN PAGE 87)
Déménagement Sam Denis inc.
1290, rue Galt E., Sherbrooke
.....819 820-0007
Déménagement Sanders Sherbrooke
5866, Ch. de la Rivière, Ascot Corner
.....819 562-0931

Déménagement Transport Lamontagne 2010
4370, rue Ouimet, Sherbrooke
.....819 566-7777
Déménagement Yvan Fredette
Sherbrooke 819 620-5051
Déménageur Professionnel François Levasseur
900, Place Des Ormeaux, Sherbrooke
.....819 574-6455
Georges O Dubois Inc.
5820, boul. Bourque, Sherbrooke
.....819 864-6864
Les Déménagements Landry
81, rue Saint-Jean-Baptiste, Sherbrooke
.....819 829-5562

Pour plus de visibilité, affichez-vous ici!

LOCATION SEVIGNY
autos - camions - minibus
Location de camions et d'accessoires pour vos déménagements. Vente de boîtes. Tarifs avantageux pour la clientèle commerciale et résidentielle.
www.locationsevigny.com
1979, rue King Est - 819 565-5555



Depuis 1935
VOTRE DÉMÉNAGEMENT... C'est notre spécialité!

DÉMÉNAGEMENT
Roy 75 ans years et Martineau
Spécialisé en déménagement outre-mer
- Local ou longue distance
- Résidentiel et commercial
- Service d'emballage et déballage
- Service tapis rouge
ALLIED
Agent de Allied Van Lines
Services d'entreposage
- assurance complète
- unique
- propre
- sécuritaire
- chauffée
Estimation sur place Gratuit
Merci de votre confiance
819 563-4322
www.roymartineau.com
316, 12ième avenue sud, Sherbrooke, Québec J1G 2V6



• Résidentiel et commercial
• Local et longue distance
• Service d'emballage
• Assurance complète
• Vente de boîtes et papier d'emballage

1030, rue Panneton
Sherbrooke (QC)
J1K 2B2
819-569-3819
www.blaisexpress.com



Déménageurs de Charges Lourdes

Déménagement & Levage de Bâtisses Donald Guertin Enr
263, 4ieme Avenue, Sherbrooke 819 820-7340

Déménagement & Livraison de meubles Sécur
1790, rue Dunant, Sherbrooke 819 822-2440

Déneigement

Déneigement B. Boivin
5838, rue de la Frontière, Sher..... 819 347-8881

Déneigement Éric Lemieux (secteur Est)
Sherbrooke 819 993-1105

Déneigement MT
Sherbrooke 819 820-0824

Déneigement Robert Lessard Inc
603, Ch. Giroux, Sherbrooke 819 346-6656

François Duquette Travaux Légers
164, Ch. Cochrane, Compton 819 823-2854

Les Entreprises Stéphane Bérard
1205, rue Deschaillons, Sher 819 823-7856

Les Entretiens Fleurimont
2500, Ch. Alfred Champigny, Sherbrooke ..... 819 820-7421 ou 819 571-9139

Les Terreaux MN
4995, Route 112, Ascot Corner 819 820-6175

SD DED Récupération
Sherbrooke 819 571-3690





Dentistes

Centre de Santé Dentaire St-Antoine
5059 A, boul. Bourque, Sher 819 821-4858
Centre Dentaire Beauchemin & Dubé
750, 13ieme Avenue N. #200, Sherbrooke 819 566-5252
Centre Dentaire Dr. Claude Rancourt
230, rue King O., Sherbrooke 819 564-4411
Centre Dentaire du Vieux-Sherbrooke
209, rue Belvédère N. #100, Sher.819 565-4132
Centre Dentaire Gosselin Aubin & Noreau
Sherbrooke 819 823-1611
Centre Dentaire Ouimette & Lacroix
1405, rue King O., Sherbrooke 819 569-2805
Centre Dentaire Portland
1855, boul. de Portland, Sher 819 563-0717
Centre Dentaire Prospect
2020, rue Prospect # 150, Sher...819 563-4662
Centre Dentaire Yves Rémillard & associés inc.
2970, rue King O., Sherbrooke 819 348-0116
Clinique Dentaire
2460, rue Galt O., Sherbrooke 819 822-3993
Clinique Dentaire & D'Implantalogie, Jean Bernard
2471, rue King E., Sherbrooke 819 566-4243
Clinique Dentaire Ayotte & Associés
91, rue Peel #300, Sherbrooke ...819 563-6292
Clinique Dentaire Bergeron et Bourque
Sherbrooke 819 823-9707
Clinique Dentaire Boutin Langlois
854, rue Belvédère S., Sher.....819 200-0837
Clinique dentaire Dr Jacques Vaillancourt
73, rue de l'Eglise, Windsor 819 845-3080
Clinique Dentaire Dre Andrée-Anne Hubert Inc.
5059, boul. Bourque #B, Sher 819 564-4424
Clinique Dentaire du Dr Berthiaud Jean-Yves
80, rue Main, North Hatley 819 842-2696
Clinique Dentaire Duhaime
6045, Ch. St-Élie, Sherbrooke 819 829-3900
Clinique Dentaire Galt
2180, rue Galt O., Sherbrooke 819 566-2578
Clinique Dentaire Hélène Bergeron Inc.
2910, boul. de Portland, Sherbrooke 819 563-6865
Clinique Dentaire Léveillé & Boisvert
2910, boul. de Portland, Sher 819 563-0142
Clinique Dentaire Massé & Boisclair
1805, rue Galt O., Sherbrooke 819 566-5025
Clinique Dentaire Rouleau-Gagnon
2140, rue King E. #211, Sher.....819 566-4242
Clinique Dentaire Villemaire
49, rue Laval, Sherbrooke 819 200-2056
Clinique Dentaire Yves Bouchard
Sherbrooke 819 566-8668
Dentavie, Clinique de Santé et d'Esthétique Dentaire
31, rue King O., Sherbrooke 819 563-6141
Dr Bruno Cabana
2910, boul. De Portland, Sher.....819 563-1434
Dr Jim Cotton /Dr Robert Weldon
209, rue Belvédère N. # 100, Sherbrooke 819 563-3373
Dr Simon Roy Chirurgien Dentiste
77, rue Clough, Sherbrooke 819 822-4616
Dr Vertefeuille, Adurey, dentiste
209, rue Belvédère N bur.100, Sherbrooke 819 565 3330
Dr. Alain Lefebvre
Sherbrooke 819 562-0497
Dr. Charles L. Mitnyan
250, rue King E. # 205, Sher 819 563-4848
Dr. Christian Lapointe Dentiste
5, rue London, Sherbrooke 819 563-9409
Dr. Dany Girard
1855, boul. de Portland, Sher 819 563-6303
Dr. Dominic Doyon
1855, boul. de Portland, Sher 819 563-5330
Dr. Dominick Pigeon
1855, bl. de Portland, Sherbrooke.819 563-1282
Dr. Gilles Pigeon
1855, boul. de Portland, Sher 819 563-1282
Dr. Guillaume Doyon
1855, boul. de Portland, Sher 819 563-8933
Dr. Laurent Lemay, Dentiste pour enfants
75, rue Wellington N. #200, Sher.819 566-5722
Dr. Maxime Vézina
1855, boul. de Portland, Sher 819 563-6303
Dr. Philippe Guay D.M.D.
144, rue des Érables, Sherbrooke 819 564-8111
Dr. Stéphan Rheault
1855, boul. de Portland, Sher 819 563-5330
Dr. Tameen Esper
1855, boul. de Portland, Sher 819 569-3445
Dr. Yves Groleau
1855, boul. de Portland, Sher 819 563-8933
Dre Stéphanie Larochelle
1855, boul. de Portland, Sher 819 563-8933
Dre. Karine Panneton
1855, boul. de Portland, Sher 819 563-6303
Dre. Nathalie Muller
1855, boul. de Portland, Sherbrooke 819 569-3445
Dre. Sophie Bélanger
1855, boul. de Portland, Sher 819 563-8933
Gosselin André R Dr
230, rue King O., Sherbrooke 819 569-7211
Herten-Greaven Christopher W Dr
235, rue Queen, Sherbrooke 819 569-4893
Le Salon Dentaire Dr Manon Boulanger
537, rue Bouchette, Sherbrooke .819 563-8848
Orthodontiste, Dr Jean Cassar
75, rue Wellington N. #300, Sher.819 566-8244

Dentisterie Esthétique

Voir Dentistes

Dentistes-Orthodontistes (Appareils de Corrections pour Dents et Mâchoires)

Denis Bernard Orthodontiste inc.
1007, rue King O., Sherbrooke 819 569-0777
Orthodontiste, Dr Jean Cassar
75, rue Wellington N. #300, Sherbrooke 819 566-8244
Orthodontistes Lemay
91, rue Peel # 100, Sherbrooke ..819 822-4434

Denturologistes

Allaire Caroline Denturologiste
2288, rue De Rouville, Sher.....819 416-0862
Annick Houmaire Denturologiste Enr
1650, boul. de Portland, Sher 819 566-7272





Claude Lefebvre Denturologiste
1000, rue Hamelin, Sherbrooke ...819 569-2339
Clinique de Denturologie
1855, boul. de Portland, Sherbrooke 819 822-1367
Clinique de Denturologie Benoit Pagé
859, rue Conseil, Sherbrooke 819 822-4633
Clinique de Denturologie Doménic Lussier
5096, boul. Bourque, Sher 819 573-2000
Clinique de Denturologie Gérald Fournier D.D.
250, rue King E., Sherbrooke 819 569-0664
Clinique de Denturologie Larochelle Enr
61, rue Cutting, Coaticook 819 849-2074
Clinique de Denturologie Larochelle Enr
227, rue Dufferin, Stanstead 819 876-5298
Clinique de Denturologie Larochelle Enr
2465, rue Galt O., Sherbrooke 819 346-6312
(VOIR L'ANNONCE EN PAGE 89)
Clinique de Denturologie Robert Rousseau D.D.
40, 10ième Avenue S., Sher 819 564-5008
Crête Denturologistes inc.
1309, rue Grégoire, Sherbrooke ..819 566-1811
Gabrielle Lapierre Noiseux Denturologiste
54, rue Gordon, Sherbrooke 819 346-7044
Isabelle Gaudette, Denturologiste
4777, boul. Bourque, Sherbrooke 819 821-1010
Ivoire Santé Dentaire Magog
1657, rue Sherbrooke, Magog 819 843-4646
Ivoire Santé Dentaire Sherbrooke
2910, boul. de Portland, Sherbrooke 819 820-8282
Marc Dupuis Denturologiste
854, rue McManamy, Sherbrooke 819 565-2971
Marcel Lavigne d.d., Denturologiste
1-85, rue Belvédère N, Sherbrooke 819 569-3368
Philippe Grenier D.D. Denturologiste
130, 20ième Avenue N., Sherbrooke 819 346-6877
(VOIR L'ANNONCE EN PAGE 90)
Suzanne Lapointe Denturologiste
416, rue de la Châteauguay, Sherbrooke 819 564-1901

Dépanneurs

Accommodation Massawippi
45, rue Main, North Hatley 819 842-2735
Accommodation Place Oxford Inc.
3085, rue du Collège, Sher.....819 562-5891
Accommodation Richard
465, rue de l'Union, Sherbrooke ..819 564-1206
Accomodation 2C inc.
4408, boul. de l'Université, Sherbrooke 819 562-1433
Accomodation Domon
7235, Ch. St-Elie, Sherbrooke 819 562-5751
Accomodation Giro
1800, rue Belvédère S., Sherbrooke 819 346-2772
Accomodation Lucie Huard enr.
4483, Route 112, Ascot Corner 819 821-2157
Accomodation Monique
151, rue Alexandre, Sherbrooke...819 564-2610
Accomodation P.M.L.enr. / Comptoir Sears
182, rue Queen, Sherbrooke 819 565-0211
Accomodation Pee-Wee inc..
2402, rue Galt O., Sherbrooke 819 566-6626
Accomodation Woodward
903, rue Woodward, Sherbrooke .819 565-1862
Alimentation Durham inc.
1594, rue Durham, Sherbrooke ...819 562-5545
BoniSoir
811, rue King O., Sherbrooke 819 566-5118
BoniSoir
301, rue Larocque, Sherbrooke ...819 565-8633
Couche-Tard
3232, rue Richard, Sherbrooke 819 822-3832
Couche-Tard
2525, rue King O., Sherbrooke 819 564-7767
Couche-Tard
700, rue Galt O., Sherbrooke 819 565-1533
Couche-Tard
1575, 12e Avenue N., Sherbrooke 819 820-0858
Couche-Tard
2558, rue Galt O, Sherbrooke 819 562-3532
Couche-Tard
1780, rue King E, Sherbrooke 819 564-0011
Couche-Tard
4475, boul. Bourque, Sherbrooke 819 564-1113
Couche-Tard
851, rue Terril, Sherbrooke 819 569-7770
Couche-Tard
4980, boul. Bourque, Sherbrooke 819 564-8475
Couche-Tard
825, rue Des Quatre-Saisons, Sherbrooke 819 562-3944
Couche-Tard
89, rue Queen, Sherbrooke 819 821-4777
Couche-Tard
1838, rue Galt E., Sherbrooke 819 823-2286
Couche-Tard
705, boul. Jacques-Cartier N., Sherbrooke 819 822-4533
Dépanneur 222
2025, rte 222, Saint-Denis-de-Brompton 819 846-0157
Depanneur 4 Am
10229, boul. Bourque, Sherbrooke 819 847-4620
Dépanneur 7 Jours
56, rue Du Curé-Larocque, Sherbrooke 819 846-4877
Dépanneur 7 jours
381, rue Short, Sherbrooke 819 569-3671
Dépanneur 7 Jours
667, rue King E., Sherbrooke 819 562-5252
Dépanneur 708
708, rue King E., Sherbrooke 819 821-2460
Dépanneur André Guo
1981, rue André, Sherbrooke 819 820-1486
Dépanneur Arya
193, rue Du Cégep, Sherbrooke ..819 562-4463
Dépanneur Beaulieu inc.
4460, boul. Bertrand-Fabi, Sherbrooke 819 564-0996
Dépanneur BoniSoir Bowen inc.
1008, rue Bowen S., Sherbrooke .819 346-4727
Dépanneur Caleb 2007
8580, ch. de St -Elie, Sherbrooke..819 822-3014
Dépanneur Camstarter
499, rue Bowen S., Sherbrooke ..819 346-6880
Dépanneur Cantin
149, rue Du Curé-Larocque, Sherbrooke 819 846-2866
Dépanneur Carrefour du Lac Brompton
510, Route 222, Saint-Denis-de-Brompton 819 846-3110
Dépanneur Carrefour Portland Inc., Boni-Soir
2880, boul. de Portland, Sherbrooke 819 562-1244
Dépanneur Céline Jian She Li
3016, rue Galt O., Sherbrooke 819 829-0291
Dépanneur Chez Michel
2208, rue Galt O., Sherbrooke 819 564-4040
Dépanneur Conseil
485, rue Du Conseil, Sherbrooke 819 822-2796
Dépanneur Conseil (2e)
1198, rue Conseil, Sherbrooke 819 569-5115
Dépanneur d'a coté
5890, rue St-François N., Sher 819 846-6031
Dépanneur Denault
1688, rue Denault, Sherbrooke 819 822-2821
Dépanneur Des Lys
793, rue des Lys, Sherbrooke 819 821-0089
Dépanneur du Coin du Quatre enr.
160, Route 216, Stoke 819 820-9845
Dépanneur Du Quartier St-Élie, Boni-Soir/ Shell
5983, Ch. De St-Élie, Sherbrooke 819 791-0810
Dépanneur Essenciel
2500, 12e Av N., Sherbrooke 819 564-9444
Dépanneur Galvin
2785, Ch. Galvin, Sherbrooke 819 791-9962
Dépanneur Gamma
699, rue du Curé, Sherbrooke 819 864-9944
Dépanneur Jc enr.
3440, rue Thomas-Chapais, Sherbrooke 819 562-6947
Dépanneur Kennedy
1004, rue Daigle, Sherbrooke 819 864-9990
Dépanneur L'Escale inc.
210, Route de Windsor, Sherbrooke 819 846-6169
Dépanneur Le Deauvillois/ Pétro-Canada
7209, boul. Bourque, Sherbrooke 819 864-1720
Dépanneur M & M Mini-Marché Enr
7390, boul Bourque, Sherbrooke 819 864-6600
Dépanneur M & M Mini-Marché Enr
825, Des Jardins-Fleuris, Sherbrooke 819 829-2442
Dépanneur Ména Sen, Boni-Soir/ Pétro-Canada
765, rue Goretti, Sherbrooke 819 566-1766
Dépanneur Mi-Vallon/ Boni-Soir
4470, boul. Bourque, Sherbrooke 819 823-6913
Dépanneur Midapro
816, rue de la Sainte-Famille, Sherbrooke 819 564-0422
Dépanneur Orléans Ren
1067, rue Galt O., Sherbrooke 819 348-0418
Dépanneur Peck
408, rue St-Michel, Sherbrooke ...819 562-5322
Dépanneur Place du Golf, Boni-Soir
735, rue Paul-Desruisseaux, Sherbrooke 819 822-3970
Dépanneur René Paquette
67, rue Bowen S., Sherbrooke 819 564-7347
Dépanneur Xin Yu Yan
566, rue De Montréal, Sherbrooke 819 569-7722
Dulce Genesis
Sherbrooke 819 565-1114
Épicerie Lemieux
890, rue McManamy, Sherbrooke.819 569-3422
Esso
1785, rue King O., Sherbrooke 819 566-8632
Esso
4470, boul. Bourque, Sher 819 823-6913
Halte Fleurimont, Boni-Soir
2015, 12e Av. N, Sherbrooke 819 346-6353
Le Dépanneur
134, rue Wellington S., Sherbrooke 819 346-3612
Le P'Tit Marché
355, rue Marquette, Sherbrooke .819 562-0691
Marché Alexandre
378, rue Alexandre, Sherbrooke .819 562-3897
Marché Dubreuil
1356, rue De L'Aéroport, Sherbrooke 819 346-6444
Marché Sabrijoe
6641, rue Émery-Fontaine, Sherbrooke 819 864-4622
Marché Terrill inc.
765, rue Terrill, Sherbrooke 819 569-5977
Petro Canada
5005, boul. Industriel, Sherbrooke 819 569-9110
SHELL Portland Sherbrooke
2880, boul de Portland, Sherbrooke 819 562-1244
Ultramar Rte 220 / Rang Dion
5960, Ch.De Saint-Élie, Sherbrooke 819 822-0335
Ultramar, Station King O. & Léger
4205, rue King O., Sherbrooke 819 566-4744

Pour plus de visibilité, affichez-vous ici!

Dépendance-Centres d'Information et d'Aide

Centre Corps, Ame et Esprit
595, Ch. du Sanctuaire, Sherbrooke 819 563-3323

Dépollution

Voir Nettoyage De Déversements Accidentels

Dermatologues

Voir Médecins et Chirurgiens

Designers d'Intérieurs

Agence Mango Design
Sherbrooke 819 780-1599
Amélie Tanguay Design
1633, boul. Du Mi-Vallon, Sher 819 570-7758
Cathia Dion Design D'Intérieurs
Sherbrooke 819 620-6879
Chantal Dubois Design
Sherbrooke 819 846-0848
Dec-Art Enr.
1150, rue Brouillette, Sher 819 569-4156
Décor Lyne Dubois
Sherbrooke 819 821-9443
Décor Plus Enr.
4515, rue Bertrand-Fabi, Sherbrooke 819 821-4242
Décoration Carol Audet
2056, rue Sherbrooke, Magog 819 993-1607
Décoration Lucie Girard
876, rue Du Conseil, Sherbrooke 819 432-0206
Design Intérieur MH
4695, rue Des Chanterelles, Sher 819 993-6464
Diane Schaink
Sherbrooke 819 620-5723
Espace Libre
Sherbrooke 819 349-5940
Hélène Pelletier Designer APDIQ
105-46, rue Radisson, Sher 819 212-4781
Jolie Décor, Julie Guillemette
Sherbrooke 819 570-5174
Katerie Gagnon Designer Intérieur
897, rue Henri-IV, Sherbrooke 819 239-2585
Line Roy Design Inc.
1755, rue Toulouse, Sherbrooke 819 829-2000
Louise Aubé Design
2350, rue des Saules, Sherbrooke 819 238-3772
Marie Hogue Design d'Intérieur
1538, rue Malaga, Sherbrooke 819 578-2627
Patricia Croteau Design Intérieur
2465, rue Des Vents, Sherbrooke 819 864-1010
Perspective Design
337, rue Dufferin #200, Sher 819 620-5021
Sigouin Pierre Designer-Consultant
Sherbrooke 819 565-5889
Studio Valimage
226, rue Blais, Ascot Corner 819 345-5496

Designers Graphiques

Voir Graphistes

Designers Industriels

Design Technologie Sherbrooke Inc.
2875, rue Savard, Sherbrooke 819 620-8699
Technique Design de L'Estrie
1635, rue Denault, Sherbrooke 819 823-9870

Dessins-Service

Dessins Mic-Art
Sherbrooke 819 566-1259
Dessins VTK inc.
3380, rue Bel-Air, Sherbrooke 819 823-1177
Plans De Prestige
400, Route 222, Racine 819 822-3417
Roland Houle Dessinateur inc.
347, 15ième Avenue S. #1, Sherbrooke 819 564-0306
Services Descad Inc.
Sherbrooke 819 822-3154
TEK Services de Dessin Industriel
2440, rue Galt O. #1, Sherbrooke 819 823-8769

Détergents

Voir Savons et Autres Détergents / Nettoyage-Produits

Dettes-Conseillers

Voir Crédit-Conseillers

Développement de Produits-Services

Voir Marketing-Conseillers et Services

Développement Économique

CLD Memphrémagog
281, rue des Pins, Magog 819 843-8273
Commerce Sherbrooke
178, rue Wellington N. #100, Sherbrooke 819 822-6082 x103
Corporation de Développement Économique Communautaire de Sherbrooke (CDEC)
79, rue Wellington N, bur. 302, Sherbrooke 819 563-1600

Développement International

Viabilis inc. , Affaires Internationales
Bromptonville 819 846-6363

Devises-Etrangères et Échange

Voir Banques / Bureaux De Change / Caisses Populaires

Diabète-Equipement

Voir Soins À Domicile-Equipement et Fournitures / Hôpitaux-Equipement et Fournitures / Pharmaciens

Dictaphone

Voir Machines À Dicter et Fournitures

Pour plus de visibilité, affichez-vous ici!

Tout votre décor sous UN seul toit
R.B.Q : 5642-2389-01
RénoDéco sera
Produits en magasin :
• Armoires (différents matériaux)
• Comptoirs (différents matériaux)
• Céramique et mosaïque
• Tuiles de vinyle
• Prélart
• Bois franc
• Plancher d'ingénérie
• Plancher laminé
• Habillage de foyer
• Panneaux 3D3
• Mur & plafond élégance
• Moulures de finition
• Papiers peints
• Foyer à l'éthanol
• Plafond tendu de vinyle
• Distributeur de Garde-Robe Gagnon
Produits de finition intérieure
Designer d'intérieur sur place pour un service en magasin ou à domicile.
En tant qu'entrepreneur spécialisé en finition intérieure, confiez-nous votre projet en entier ou en partie.
Design d'intérieur et d'installation sur mesure à la hauteur de vos attentes!
Services offerts :
• Plan d'aménagement complet
• Cuisine et salle de bain
• Meubles sur mesure
• Modélisation 3D
• Habillage de fenêtres
• Coloration
• Installation de produits
• Rénovation
3025, rue King O, local 95
Sherbrooke (Québec) J1L 2B5
(situé au Centre Les Tourelles)
Tel. & téléc.:
819-791-3160
www.renodecosera.com
Votre détaillant
PEINTURES MF

Diètes

Voir Amaigrissement et Surveillance du Poids

Discothèques Mobiles

Beat-Mobile
970, rue Bédard, Sherbrooke 819 572-7796
Disco Bernard Houle
Sherbrooke 819 566-8900
Disco Mobile P.G. Party
Sherbrooke 819 679-0732
Disco Mobile Techno Son Enr
Sainte-Catherine-de-Hatley 819 843-0037
Disco-Mobile Atmosphère
Ayers Cliff 819 212-1771
Discomobile Musique Express enr
226, rue St-Jacques S., Coaticook
.....819 849-8007
Discoplus.ca
1618, rue Julien, Sherbrooke
.....819 821-4221
Les Évènements Maestro
Sherbrooke
.....819 572-2698 ou 819 349-9991
Service d'Animation et Disco-mobile (SAD)
Stoke 819 566-7790

Disques et Disques Compacts

Voir Musique-Disques, Disques Compacts et Cassettes-Détaillants

Docteurs

Voir Médecins et Chirurgiens/Ophtalmologistes /Optométristes Chiropraticiens DC

Domotique

SonXplus Domotique
Sherbrooke 819 822-3344

Dossards

Voir Sport-Articles-Fabricants et Grossistes

Dossiers-Destruction

Entretien Ré-Ro inc.
Sherbrooke 819 821-2255

Dossiers-Entreposage

Archivexpert
2504, rue De La Laurentie, Sherbrooke
.....819 821-3685

Douane

Voir Entrepôts De Marchandises / Courtiers en Douanes

Drainage-Entrepreneurs

Excavation Passe-Partout inc.
Sherbrooke 819 564-8110
Mini Excavation Jocelyn Plamondon
Ascot Corner 819 345-2889
(VOIR L'ANNONCE EN PAGE 92)

Drapeaux et Bannières

Laserpro division Impression numérique
933, rue Fédéral, Sherbrooke 819 563-5932

Draperies

Francisa Décor
Sherbrooke 819 564-1772

Dressage

Voir Chenils / Animaux de Maison-Dressage et Éducation

Drogues-Centres d'Information et de Traitement

Voir Toxicomanie-Renseignement et Traitement Réadaptation

Duvet-Articles

Voir Literie

DVD

Voir Vidéo-Location et Vente De Disques, de Cassettes et de DVD / Musique-Disques, Disques Compacts et Cassettes-Détaillants

Dynamitage-Entrepreneurs

Blasteck International inc.
16, rue Greenlay N., Windsor 819 845-2007
Dynamitage Castonguay Ltée
5939, rue Joyal, Sherbrooke 819 864-4201
Dynamitage Desrochers
2851, Ch. Saint-Roch N., Sherbrooke
.....819 679-7625
Forage et Dynamitage Leblanc inc.
440, rue Bergeron, Sherbrooke ...819 864-1000

Eau Embouteillée, En Vrac, Etc

Aquatera corporation Division Labrador
6611, boul. Bourque, Sherbrooke .819 864-9833
Eau Pure
869, rue King O, Sherbrooke 819 564-6662

Eau-Equipement de Purification et de Filtration

Filtr-Action
Sherbrooke 819 346-1347

Eau-Refroidisseurs

AquaTerra
6611, boul. Bourque, Sherbrooke
.....819 864-7444
Thermo Concepts
4345, rue Robitaille, Sherbrooke .819 822-1333

Pour plus de visibilité, affichez-vous ici!

Eau-Traitement-Equipement, Fournitures, Entretien et Réparation

Entreprises AJR Lacroix 2014 Inc.
10229, boul. Bourque, Sher 819 843-4744
Inspectech
1945, rue Belvédère S. # 203, Sherbrooke
.....819 823-5377
Les Eaux Sylvain Bernier
4557, rue Levis, Sherbrooke 819 574-9551
Les Systèmes d'eau des Cantons Inc.
142, rue Léger, Sherbrooke 819 347-3433
MER inc.
Saint-Denis-de-Brompton 819 846-6371
Puribec inc.
4565, bl. Industriel, Sherbrooke 819 563-3838
Traitement d'eau de l'Estrie
Magog 819 843-7017
Traitement d'eau Solution Sherbrooke inc.
4165, Route 222, Saint-Denis-de-Brompton
.....819 569-9709
Traitement D'eau Valco Inc. (Nic Vic Inc.)
Magog 819 843-0888

GENERAL TRAITEMENT D'EAU INC
Vente - Service - Location avec option d'achat
Analyse d'eau gratuite à domicile
Traitement d'eau, adoucisseur, pompe
Résidentiel, commercial
Réparation et pièces de toute marque
1-800-567-3633 et 819-847-3633

Eaux Usées-Systèmes-Traitement

Voir Déchets-Gestion

Ebénistes

André Richard, Ébéniste artisan
1635, rue Brûlotte, Sherbrooke 819 565-0806
Atelier Redel
4965, Rte Giblert Hyatt, Waterville
.....819 565-1593
Bout du Chemin
Cookshire-Eaton 819 875-1566
Ébénisterie Daniel Bouchard
1378, rue Bradley, Sherbrooke 819 563-4956
Ébénisterie Ingénium
250, rue Laval #6, Sherbrooke 819 636-0406
Ébénisterie Louis Blais
11, rue Véronneau, Sherbrooke ..819 846-6485
Ébénisterie Métivier
8, 800, Ch. St-Élie, Sherbrooke 819 564-8898
Ébénisterie Paxo & Co. inc
5883, Ch. de Ste-Catherine, Sherbrooke
.....819 864-4097
Ébénisterie Philippe Girard
3061, rue Sherbrooke, Magog 819 679-1977
Finitions Country Finishings
2468, Ch. Lefebvre, Sherbrooke ..819 823-0885
Jacques Langlois Meubles
7619, boul. Bourque, Sher 819 864-4053
Jacques Lavoie, Ébéniste enr.
85, rue St-Jacques, Sherbrooke ..819 569-0450
L'Ébénisterie des Bois nobles
404, Ch. Biron, Ascot Corner 819 580-3840
Les Ateliers du Bois de Rose
8719, Ch. de Saint-Élie, Sher 819 346-2571
Les Trésors de Bois Loïc Lavoie
817, rue Longpré, Sherbrooke 819 822-8877
Menuiserie André Dussault
4951, Rte 112, Ascot Corner 819 823-8312
Menuiserie L.T. inc.
2425, rue Roy, Sherbrooke 819 822-3306
Productions J.-F. Gervais Ébéniste
775, rue Longpré, Sherbrooke 819 791-2468
Wright Mark Ébéniste
Sherbrooke 819 569-5976

Ebrancheuses

Voir Foresterie-Equipement et Fournitures

MINI EXCAVATION
Jocelyn Plamondon
GRANDE RÉGION DE L'ESTRIE
joceplam@videotron.ca
www.miniexcavationjocelynplamondon.com
Cell. : 819 345-2889 Rés. : 819 823-5548 Téléc. : 819 812-7491
AMÉNAGEMENT PAYSAGER
DÉNEIGEMENT Résidentiel Commercial
Drainage
Caméra d'inspection
Nettoyage de drain
Pavé-muret
Terrassement
APCHQ
RBQ : 5631-6755-01

Echafaudages et Plates-Formes Mobiles

Échafaudage Sécur-It Inc.
6650, boul. Bourque # 6, Sherbrooke 819 612-5022

Echangeurs d'Air et de Chaleur

Échangeur d'air de l'Estrie inc.
4340, rue Bertrand-Fabi, Sherbrooke 819 566-1133
Edenair 8000 Inc.
Sherbrooke 819 820-2230
SIS, Spécialités Industrielles Sherbrooke inc.
682, boul. Lavigerie, Sherbrooke 819 564-1800

Echantillons-Service de Distribution

Voir Circulaires, Échantillons, Etc-Service de Distribution

Eclairage-Appareils-Détaillants

Maison du Luminaire inc.
2425, rue King O, Sherbrooke 819 565-2870
Royaume du Luminaire Sherbrooke Inc.
3675, rue Du Blanc-Coteau, Sherbrooke 819 348-0801

Eclairage de Rues-Réverbères et Équipement

Service d'entretien de Lumières de rue C R
Sherbrooke 819 679-5007
Eclairage-Systèmes et Équipement Éclairage Prisme
442, Ch.du 2ième rang, Bromptonville 819 846-2244
Magi Music Honolulu
2234, rue King O, Sherbrooke 819 562-7840

Ecoles d'Enseignement Académique Spécialisé

C E P De L'Estrie
311, rue Marquette #10, Sherbrooke 819 562-1466
CCSQ, Collège de Comptabilité et de Secrétariat du Québec
37, rue Wellington N, Sherbrooke .819 821-2199
Centre d'éducation spécialisée Les Funambules
286, rue Brooks, Sherbrooke 819 674-2523
Centre de Formation Continue du Cégep de Sherbrooke
475, rue Du Cégep Pavillon #5, Sherbrooke ..... 819 564-6725 #5157
Centre de Formation Professionelle Lennoxville
1700, rue College #5, Lennoxville 819 563-5627
Centre de Formation Professionnelle 24-Juin
639, rue du 24-Juin, Sherbrooke 819 822-5420
Centre Saint-Michel, Formation pour Adultes
135, rue King O, Sherbrooke 819 822-5520
École d'enseignement spécialisé, apprentissage, Sandra Noel Orthopédagogue
1403, rue Mc Manamy, Sherbrooke 819 565-2285
Tréma Centre Professionnel d'Aide à l'Apprentissage
130, rue Wilson, Sherbrooke 819 780-1818

Ecoles d'Équitation

Centre Équestre Équilibre
6952, Route 112, Ascot Corner 819 832-3737
Centré-Questre Tandem
7675, Route Louis-St-Laurent, Compton 819 919-2219
Educ A Cheval-Pony Club
934, Ch. Gendron, Sherbrooke 819 679-3333
SEQS Société D'Équitation Quatre Saisons
6240, Route 112, Ascot Corner 819 829-4346

Ecoles de Chant

Voir Musique Vocale-Enseignement

Ecoles de Coiffure et d'Esthétique

École de Coiffure Paul de Rycke
69, rue Wellington N., Sherbrooke 819 566-8994

Ecoles de Conduite

Auto-École Asbestrie Excel
1700, boul. de Portland, Sherbrooke 819 565-4545
École Conduite Conduit-Expert
798, rue Conseil / 5400, rue Président-Kennedy, Sherbrooke 819 823-5454
École de Conduite Conduipro Estrie
1000, rue King E., Sherbrooke 819 569-7531
(VOIR L'ANNONCE EN PAGE 93)
École de Conduite Permis Plus
1576, rue King O #206, Sherbrooke 819 563-2299
École de Conduite Permis Plus
4777, boul. Bourque, Sherbrooke .819 823-8208
École de Conduite Tecnic
33, rue King O, Sherbrooke 819 564-1434
École de Moto sur 2 Roues
36, rue Wellington S. # 201, Sherbrooke 819 565-5353



Ecoles de Cours Spécialisés

Académie de Musique Le Troubadour
3232, rue Richard #7-8, Sherbrooke 819 791-5777
Académie Internationale Compétence Beauté de l'Estrie
3938, boul. Industriel, Sherbrooke 819 822-4200
Anglais Hi-Speed
Sherbrooke 819 674-7204
Anime-Action École de danse
1555, rue Dunant, Sherbrooke 819 566-8170
Au Pont De Bois Ébénisterie
4220, rue de la Garlock, Sherbrooke 819 563-5216
Biblairie G.G.C Ltée, Cégep de Sherbrooke
475, rue du Cégep, local : 6-21-103, Sherbrooke .....819 564-6350 ou 534 381-9564
Brigitte Charland, aquarelliste et enseignante
627, rue Victoria, Sherbrooke 819 346-9488
Céline Roger, artiste peintre
875, Av. du parc, Sherbrooke 819 571-0410
Centre du Vitrail enr.
1244, rue Belvédère S., Sherbrooke 819 562-2020
Club de Ski Nautique de Sherbrooke
200, rue Marchant, Sherbrooke ...819 821-5980
Communication Jean Malo Cours en Communication Orale
4336, rue Bertrand Fabi, Sherbrooke 819 821-2230
Conservatoire de Musique de l'Estrie
1112, rue Du Conseil, Sherbrooke 819 562-3394
Cours de guitare Pascal Castonguay
Magog 819 349-0952
Cours de musique
Sherbrooke 819 829-1196
Cours de Violon et de Piano Marie-Sophie Bédard
1309, rue Fabre, Sherbrooke 819 569-0304
Devenez bilingue avec Nicole Ranger
814, rue Fabien, Sherbrooke 819 570-4442
École Cadence
114, rue de la Cathédrale, Sherbrooke 819 564-6082
École Conduite Conduit-Expert
798, rue Conseil / 5400, rue Président-Kennedy, Sherbrooke 819 823-5454
École de Couture Fibrelle
Sherbrooke 819 820-7492
École de Couture Kouzi Kouza
28, 7ième Avenue N., Sherbrooke 819 572-2392
École de Musique Pianissimo
33, rue Heneker, Sherbrooke 819 566-4473
École de Natation Galarneau
Sherbrooke 819 346-1642
École de surf à pagaie O'SUP inc.
2255, rue de la Pointe, Sher 819 674-6787
École DixCorpsDanse
167, rue Aberdeen, Sherbrooke ..819 349-8679
École et Boutique de Danse Baladi de l'Estrie
276, rue Dufferin, Sherbrooke 819 566-6297
Escadrille Yamaska-Orford
1955, rue Belvédère S. # 205, Sherbrooke 819 821-1620
Institut Desgraff
779, rue Paul-Desruisseaux #100, Sherbrooke 819 823-8024
Nancy Allaire Communications
Sherbrooke 819 346-7654
Per il gusto
Sherbrooke 819 823-9018
Recycle-Or Bijoux
Sherbrooke 819 348-1400
Studio Danse Anka
1555, rue Dunant, Sherbrooke 819 578-1970
Tango del Este
1183, rue Évangéline, Sher 819 562-7917
Tennestrie
5265, rue de Gaspé, Sherbrooke .819 564-8001

Ecoles de Danse

Voir Danse-Studios

Ecoles de Dressage de Chiens

Voir Animaux de Maison-Dressage et Éducation

Ecoles de Hockey

Total Hockey
Sherbrooke 819 821-9494

Ecoles de Langues

Centre de Langues Internationales Charpentier
20, rue Bryant, Sherbrooke 819 822-2542
École d'Anglais ABC
950, rue Hauts-Bois S., Sher 819 820-5303
École de Bilinguisme
1420, rue Caron, Sherbrooke 819 564-1767

Institut de Langues Broca
827, 12ième Avenue N., Sherb 819 212-5444
Sur Le Bout De La Langue
4117, boul. Bertrand-Fabi, Sher ...819 943-3554

Ecoles de Massothérapie

Academie-de-Massage-Scientifique
1189, rue King O, Sherbrooke 819 349-0978
Centre Orchidée inc.
15, rue Jetté, Sherbrooke 819 822-4262

Ecoles de Musique

Voir Musique Instrumentale-Enseignement / Musique Vocale-Enseignement

Ecoles Maternelles et Pré-Maternelles

Casa Montessori
202, rue Aberdeen, Sherbrooke
.....819 791-3135 ou 819 620-7214
Ecole Anglissimo
2796, rue Prospect, Sherbrooke ..819 562-2323
École Vision Sherbrooke
5100, rue Henri-Labonne, Sherbrooke
.....819 821-1133
Ecoles et Institutions Primaires et Secondaires
Alexander Galt Regional High School / École Secondaire Alexander Galt
1700, rue College, Sherbrooke 819 563-0770
Camp Parole de Vie Bethel
Sherbrooke 819 823-8435
Collège du Mont-Sainte-Anne
2100, Ch. Sainte-Catherine, Sherbrooke
.....819 823-3003
Collège du Sacré-Coeur
155, rue Belvedère N., Sherbrooke
.....819 569-9457
Collège François-Delaplace
365, rue Compton E., Waterville ..819 837-2882
École Alfred-DesRochers
7282, Ch. Saint-Élie, Sher.....819 822-5680
École Beaulieu
4565, rue de Chambois, Sher.....819 822-5642
École Brébeuf
1875, rue Albert-Skinner, Sher 819 822-5644
École Coeur-Immaculé
330, 15E AVE S, Sherbrooke 819 822-5696
École de Carillon
43, rue de Carillon, Sherbrooke ...819 822-5862
École de la Montée (Pavillon Le Ber)
940, rue de la Sainte-Famille, Sherbrooke
.....819 822-5333
École de la Montée (Pavillon Saint-François)
825, rue Bowen S., Sherbrooke ..819 822-5444
École des Deux-Rives
Pavillon Académie du Sacré-Coeur
80, rue de la Croix, Sherbrooke ..819 822-5527
École Desjardins
1080, rue des Jardins-Fleuris, Sherbrooke
.....819 822-5652
École Plein Soleil
Sherbrooke 819 569-8359
École Primaire de Lennoxville
1, rue Academy, Lennoxville 819 569-5103
École Primaire La Source (EPLS)
1399, rue Campbell, Sher.....819 791-3701
École Soleil-Levant
830, rue Buck, Sherbrooke 819 822-5664
L'École Secondaire de Bromptonville, Externat Mixte, Pensionnat Garçons
125, rue Frère Théode, Bromptonville
.....819 846-2738
Sherbrooke Elementary School
242, rue de l'Ontario, Sher 819 562-3515
Ecoles, Collèges et Universités
Biblairie G.G.C Ltée, Cégep de Sherbrooke
475, rue du Cégep, local : 6-21-103,
Sherbrooke .....819 564-6350 ou 534 381-9564
Bishop's College School
80, Ch. Moulton Hill C.P 5001, Lennoxville
.....819 566-0238
Bishop's University
2600, College Street, Sher.....819 822-9600
CCSQ, Collège de Comptabilité et de Secrétariat du Québec
37, rue Wellington N, Sherbrooke
.....819 821-2199
CDE-Collège De L'Estrie inc.
37, rue Wellington N., Sherbrooke
.....819 346-5000
Centre de Formation Champlain Collégiale pour adultes
554, rue de l'Ontario, Sherbrooke
.....819 563-9574
Champlain College Lennoxville
Sherbrooke 819 564-3666
Champlain Regional College
9, Winder Street, Sherbrooke 819 564-3675
Collège Mont Notre-Dame
114, rue de la Cathédrale, Sherbrooke
.....819 563-4104
Peintres Etudiants Collège Pro
Sherbrooke 180 046-5283 x9
Photadme
2500, boul. de l'Université, Sherbrooke
.....819 821-7302
Séminaire de Sherbrooke
195, rue Marquette, Sherbrooke .819 563-2050
Séminaire Salésien
135, rue Don Bosco N., Sherbrooke
.....819 566-2222
Université de Sherbrooke
2500, boul. Université, Sherbrooke
.....819 821-7000
Université de Sherbrooke
Service des communications
2500, boul. de l'Université, Sher...819 821-7388

Ecologie et Conservation de l'Environnement-Organismes

Action Saint-François
165, rue Moore #306, Sherbrooke
.....819 563-5362
Les Amies de la Terre de l'Ardoise
2250, rue Galt O, Sherbrooke 819 566-1618

Ecologie-Matériel de Recherches

Voir Environnement-Matériel de Recherches

Economiseurs d'Essence

Voir Energie-Conservation et Renouvellement-Produits et Services / Environnement-Conseillers et Services

Economistes

Voir Marché-Etude et Analyse Affaires-Conseillers

Ecrous

Voir Boulons et Écrous

Edifices À Bureaux

Groupe Corporatif Olymbec
740, rue Galt O # 12, Sher.....819 821-3607

Edifices-Entretien et Réparation

Voir Maisons et Appartements-Nettoyage / Bâtiments-Entretien / Bâtiments-Réparation et Restauration

Editeurs de Livres

Diffusion de L'Aigle
Sherbrooke 819 822-3248
Distributions Évangéliques du Québec inc. DEQ
1432, rue Dagenais, Sherbrooke .819 566-0554
Editech Inc.
505, rue Du Prince-Rupert, Sher .819 823-2499
Productions Petit Poucet Inc
1450, rue Cabana, Sherbrooke 819 823-0003

Eglises et Autres Lieux de Culte-Assemblée Chrétienne

L'Assemblée Chrétienne de Sherbrooke
715, rue des Ormeaux, Sherbrooke
.....819 821-2186

Eglises et Autres Lieux de Culte-Catholique Romaine

Diocèse de Sherbrooke (Service à la famille)
130, rue de la Cathédrale, Sherbrooke
.....819 563-9934 #408
Fabrique Paroisse Immaculée Conception
1085, rue Adélard-Collette, Sherbrooke
.....819 562-8135

Egouts-Entrepreneurs en Canalisations

Real Huot Inc.
4450, rue James-Edwards, Sher ..819 820-2121
T.G.C. inc., Entrepreneur, Aqueducs, Égouts, Voirie
1304, rue des Sables, Sher 819 566-8884

Electriciens-Entrepreneurs

Alpine Électrique Inc.
Sherbrooke 819 993-5207
Automatisation de l'Estrie Inc.
4793, Route 112, Ascot Corner 819 573-0500
B W Électrique
1820, Route 222, Saint-Denis-de-Brompton
.....819 276-3323
BCB Électrique 2011 inc.
391, 10ieme Avenue S., Sherbrooke
.....819 821-4728
Beaucher Électrique Inc.
1280, rue Galt E., Sherbrooke 819 346-4888
Bernard Bélanger Entrepreneur Électricien inc.
4845, bl. Industriel, Sherbrooke 819 822-1912
C F C C Électrique Inc.
1140, Ch. Godin, Sherbrooke 819 564-2140
C R P Electrique
Sherbrooke 819 573-0122
Christian Plante Électricien
Sherbrooke 819 674-5533
Drouin et Fréres Electrique Inc.
2322, rue des Merisiers, Sher.....819 564-3000
Dufault & Gobeil Elèctriciens Inc
3005, rue Gastin, Sherbrooke 819 563-1509
ECE Électrique inc.
4345, rue Ouimet, Sherbrooke 819 821-2222
Electricité Gérald Roy
Sherbrooke 819 560-1077
Entrepreneur Électricien Clément Laroche inc.
Sherbrooke 819 791-2369
Flash Electrique
4515, boul. Industriel, Sherbrooke
.....819 791-4848 ou 819 570-2656
GCM LTÉE, Entrepreneur Général Spécialisé en Électricité Industrielle ou Institutionnelle
1001, Ch. Dion, Sherbrooke 819 563-9484
Jean-Guy Bernier M E L
1328, rue du Conseil, Sher 819 823-1739
JF Poisson Entrepreneur
2280, ch. St-Roch N., Sherbrooke .819 612-0821
(VOIR L'ANNONCE EN PAGE 94)
K L M Électrique Inc.
Sherbrooke 819 563-5255
Les Entreprises EPN Electrique Inc
2075, Ch. Laliberté, Sherbrooke ..819 823-9642
Les Installations Electriques J M Martineau Inc
7220, Route Louis S St Laurent, Compton
.....819 835-5773
Les Installations Électriques Rock Fabi Inc
196, 7ième Avenue S., Sher 819 563-1265
Les Installations Electriques Sylvain Durand inc.
4460, rue Ouimet, Sherbrooke 819 822-2096
Lignes Électriques F.J.S.
Sherbrooke 819 822-2239
Lyonnais Électrique Inc
915, rue des Galets, Sherbrooke..819 864-0739

J-F POISSON
ENTREPRENEUR ÉLECTRICIEN INC.
Résidentiel - Commercial / Rénovation
Appels de service / Multi logement
Conversion de chauffage
www. poissonelectricien.com
2280, Ch. St-Roch N., Sherb. 819-612-0821

M G G Entrepreneur Electricien Inc.
100, rue Fontaine, Saint-Denis-de-Brompton 819 846-3105
Maurice Gendron Electricien Inc
4440, Route 251, Cookshire-Eaton 819 822-9267
Maxime Vachon, Maître Électricien
Sherbrooke 819 572-9999
Raymond Bissonnette Inc
6136, boul. Bertrand-Fabi, Sher 819 864-7771
Serge Garant Electrique
700, Ch. de Courval RR 1, Waterville 819 837-2678
Services Électriques Larochelle Inc.
4573, boul. Bourque, Sherbrooke ..... 819 791-1581 ou 819 791-1581
Sylvain Gobeil Entrepreneur Electricien
2670, rue King E., Sherbrooke 819 562-3737
Technologies Dual-Ade inc.
4025, rue Letellier, Sherbrooke 819 829-2100
Veilleux Roland Inc. Électricien
1130, rue Deschaillons, Sher 819 564-1313
Victor Poulin inc
4080, boul. de Portland, Sher 819 566-0988
Electricité-Equipement-Entretien et Réparation
D.D.T. Électrique inc.
6427, Ch. de Saint-Élie, Sher..... 819 821-2940

Electricité-Equipement Usagé

Surplec Industriel et Génératrices inc.
155, Ch. Godin, Sherbrooke 819 821-3634

Electricité-Equipement et Fournitures-Grossistes

Estrielec
4135, rue Brodeur, Sherbrooke 819 566-2199
Guillevin International
4180, boul. Industriel, Sher..... 819 346-3916
Limotrique inc.
175, rue Oleg-Stanek, Sherbrooke 819 564-4410
Lumen
4350, rue Ouimet, Sherbrooke 819 566-0966

Electrolyse

Absolue Beauté, Clinique Médico, Naturo Esthétique
1240, Ch. Moulton Hill #A, Sherbrooke 819 575-1370
Brigitte Blanchet Électrolyse
Sherbrooke 819 569-2277
Céline Pelchat Électrolyste
Sherbrooke 819 566-7575
Centre d'Électrolyse Gaétane et Jacques
1126, rue King O, Sherbrooke 819 563-1000
Centre Hélène Dupuis Affinement Silhouette Santé
Sherbrooke 819 345-0119
Clinick d'Esthétique Nicole Martel
Sherbrooke 819 829-0698
Électrolyse H Bergeron
Sherbrooke 819 791-1314
Salon D'Électrolyse Diane Lacroix
5789, rue de la Frontière, Sherbrooke 819 864-4690

Beauté Nouvelle
ELECTROLYSE ET ESTHÉTIQUE
Hélène Aubé
819 564-2312
4919, rue Magloire app.3
Sherbrooke, QC J1N 1M4

Electroménagers

Voir Appareils Électroménagers D'Occasion-Vente et Service / Appareils Électroménagers-Gros-Vente et Service / Appareils Électroménagers-Petits-Vente et Service / Appareils Électroménagers-Réparation et Service

émondage
élagage
abattage
essouchage
haubanage
taille de haies
MARTINEAU
abattage d'arbres
estimation gratuite
T 819.565.0303
www.mart-arbres.com

Electronique-Conseillers

AEL Ind Inc (Atelier Electronie Industrielle Inc)
5024, Bd De L'Université, Sherb ... 819 566-8005

Electronique-Equipement et Fournitures-Détaillants

Best buy
1255, rue du Plateau Saint Joseph, Sherbrooke 819 780-1693
Future Shop
3450, boul. de Portland, Sher 819 347-3275
La Source inc.
900, 13e Av N, Sherbrooke 819 563-0914
Micro-Boutique
2524, rue King O, Sherbrooke 819 564-4644

Electronique-Equipement et Fournitures-Entretien et Réparation

Centre Réparatech
782, rue Galt O, Sherbrooke 819 200-7421
Clinik Électronique
4283, rue de la Garlock, Sherbrooke 819 823-1097
Électro-Techno
2055, rue Roy, Sherbrooke 819 566-5151
Équinoxe Technologies
7269, boul. Bourque, Sherbrooke 819 612-2100
Recyctronic
31, rue Robidoux, Sherbrooke 819 481-1238

Electronique-Equipement et Fournitures-Fabricants et Grossistes

Électro-5 Inc.
4135, boul. Industriel, Sherbrooke 819 823-5355
Électronique Raybel
3920, boul. Industriel, Sherbrooke 819 569-9908
Gentec Inc.
Sherbrooke 819 569-4153

Elévateurs et Monte-Charge

Voir Ascenseurs et Monte-Charge

Emballage-Matériel

Les Emballages Poly-Pro Inc.
140, rue Léger, Sher 819 564-4456

Emballage Pour Exportation

Déménagement Roy et Martineau
316, 12ieme Avenue S., Sher..... 819 563-4322

Émondage

Émondage Jean-Pierre
Sherbrooke 819 212-0308
Martineau Abattage d'Arbre
4180, ch. Rhéaume, Sherbrooke .819 565-0303
(VOIR L'ANNONCE EN PAGE 95)
Pro Cèdres Orford
1504, rue Prince, Sherbrooke 819 434-1883
Services d'arbres Daniel Sage
71, Ch. Hamel, Windsor 819 845-3911

Empailleurs

Voir Taxidermistes

Emploi-Service de Formation

Academos Cybermentorat , Carrefour jeunesse-emploi de Sherbrooke
20, rue Wellington N, Sherbrooke ..... 819 565-2722 x115 ou 819 5652 x722
Job Links
2365, rue Galt O, Sherbrooke 819 566-2422

Encadrement

Voir Cadres-Détaillants

Encanteurs

Encanteur Francis Denault
Sherbrooke 819 560-1526
Les Enchères A.B.
333, Route Windsor, Sherbrooke 819 572-1279

Enduits-Entrepreneurs

Voir Imperméabilisation-Entrepreneurs / Pavage-Revêtement

Energie-Conseillers et Gestion

GCI Experts En Energie
2835, rue Hertel, Sherbrooke 819 565-2000
Le Groupe GE
3005-A, rue Gastin, Sherbrooke ..819 569-0000
Sequoia Industries Inc.
2000, Route 222, Saint-Denis-de-Brompton 819 846-4480

Energie-Conservation et Renouvellement-Produits et Services

MC2 Recherche Internationale Corp.
2365, rue Roy, Sherbrooke 819 348-0001

Energie Solaire-Equipement et Fournitures

Solag Inc
740, rue Galt O, Sherbrooke 819 347-5677

Energie Solaire-Recherche et Mise au Point

Voir Laboratoires de Recherche et de Mise au Point

Enfants-Soins et Gardiennage

Voir Garderies d'Enfants

Enjoliveurs de Roues

Voir Roues / Automobiles-Pièces et Accessoires Neufs / Automobiles-Pièces et Accessoires Usagés et Remis À Neuf

Enlèvement de la Neige-Matériel

Voir Neige-Vente d'Équipement et Fournitures

Enquêtes de Solvabilité

Voir Investigateurs

Enregistrement-Service-Son et Image

Studio D'Enregistrement Christian Drouin
230, rue King O #99, Sherbrooke.819 570-0795

Enseignes

Enseignes Sherbrooke
6805, boul. Bourque, Sherbrooke 819 864-4118
Laserpro division Impression numérique
933, rue Fédéral, Sherbrooke 819 563-5932
Le Groupe Publiforme inc.
2501, Ch. des Écossais, Sherbrooke 819 820-1010 x23
Les Enseignes Multi-Visuel
1001, rue Woodward, Sherbrooke 819 562-0363
Lettratek inc. / Enseignes Langevin inc.
323, rue Laurier, Sherbrooke 819 562-2866
Néon Magique
1126, rue Saint-Louis, Sherbrooke 819 572-4258
Panneaux Deauville
88, rue Pomerleau, Sherbrooke .819 868-8880

Enseignement Spécialisé

Voir Ecoles d'Enseignement Académique Spécialisé

Entreposage de Dossiers

Voir Gestion de Documents Dossiers-Entreposage

Entreposage de Fourrures et de Vêtements

Diversimanto
422, rue King E., Sherbrooke 819 564-1337

Entreposage Libre Service

BacStor
72, Ch. du Lac Brompton, Sherbrooke 819 570-6475
Brompton-Windsor Entreposage
500, rue du Parc Industriel, Sherbrooke 819 846-1722
Carrefour Mini-Entreposage
2640, rue Belvédère S., Sherbrooke 819 564-0454
Cubi Cube Entreposage Mobile inc.
177, rue Léger, Sherbrooke 819 572-2824
Déménagement Sam Denis inc.
1290, rue Galt E., Sherbrooke 819 820-0007
Entreposage Fleurimont
3275, rue King E., Sherbrooke 819 563-9732
Entreposage Lamontagne
9101, boul. Bourque, Sherbrooke 819 847-4213
Entrepôts Cible
5533, boul. Bourque, Sherbrooke .819 864-6030
Les Entrepôts de L'Estrie / Entreposage St-Élie
80, Ch. Dion, Sherbrooke 819 564-0030
Mini Entreposage Lennoxville
4865, rue Nichol Road, Waterville 819 562-8062
Mini Entreposage Queen
1020, boul. Queen-Victoria, Sher..819 823-2229
Mini Entrepôts Logic
9831, boul. Bourque, Sherb 819 580-0642

Entrepôts de Marchandises

G T P Entrepôt
4388, Route 112, Ascot Corner 819 821-0677

Entrepôts-Location

Voir Location-Service Général

Entrepreneurs en Mécanique

Constructions F J L Inc.
Sherbrooke 819 821-4165
Mécanique du Bâtiment MC2
2707, rue des Bégonias, Sherbrooke 819 566-5264

Entrepreneurs Généraux

Acier Du Moulin Inc.
2545, Ch. du Moulin, Saint-Denis-de-Brompton 819 846-4382
Adricon Ltée
Sherbrooke 819 562-8190
Alain Lizotte Construction inc.
Magog 819 868-1348
AMB Les Constructions
3400, rue du Renard, Sherbrooke 819 823-6692
Ancestra
11, rue Verroneau, Sherbrooke 819 578-2597
André St-Pierre Construction
815, rue des Cantons S., Saint-Denis-de-Brompton 819 578-9460
Bâtiment Expert Benoît Fauteux Inc
Sherbrooke 819 864-1394
C.P.N.A. Entrepreneur général en construction et rénovation
808, rue Queen Victoria, Sherbrooke 819 569-1817
Chambrini inc.
6, rue Scalabrini, Sherbrooke 819 846-3714
Construction & Rénovation Marc-Andrew Rivard Enr.
891, rue Cousineau, Valcourt 819 212-4083
Construction Chamonany
1909, Ch. Édouard-Roy, Sherbrooke 819 821-0872
Construction Daniel Marquis inc.
600, rue Didace, Magog 819 348-6942
Construction de L'Estrie Inc.
7540, boul. Bourque, Sher.....819 212-1792
Construction Laurier Leroux inc
1765, rue Chambord, Sherbrooke 819 823-2753
Construction Lessard Lajeunesse
432, rue Davis, Coaticook 819 849-2479
Construction Longer inc.
175, rue Léger, Sherbrooke 819 564-0115
Construction M Goddard Inc.
4644, rue Cardinal, Ascot Corner 819 822-6321
Construction Marc Carrier inc.
1586, Ch. du 6ième Rang, Sherbrooke 819 846-3141
Construction Michel Fontaine
1852, rue Wiggett, Sherbrooke 819 239-2845
Construction Pascal Grenier Inc.
Magog 819 847-2636
Construction Poulin & Gosselin Inc.
120, 12ième Avenue S., Sher 819 820-1944
Construction Rénovation Pascal Cozzen inc.
2846, rue Felton, Sherbrooke 819 437-7920
Construction RSI
1300, boul. Mi-Vallon, Sherbrooke 819 562-0809
Construction Vincent
51, rue Des Orioles, Orford 819 821-0708
(VOIR L'ANNONCE EN PAGE 97)
Construction Vision Design L S
Sherbrooke 819 570-5649
Construction Yann Thibodeau
Sherbrooke 819 571-8868
Constructions & Rénovations D. Gouin & Fils
1268, rue Antoine-Lafleur, Sherbrooke 819 571-1602
Constructions Christian Belleau
1179, rue des-Coeurs-des-Indes, Sherbrooke 819 564-9999
Constructions Novard Inc.
5535, rue Montpetit, Sherbrooke 819 348-6083
Constructions Raîche & Tremblay Inc
3171, rue King E., Sherbrooke 819 565-8665
David Ponton Proprio Services
4755, rue Bellavance App.#4, Sherbrooke 819 563-6779







Construction Ubald Girard inc
RBQ. : 8344-3382-47
Membre APCHQ
Construction-Rénovation
Finition intérieure & extérieure • Services techniques
Ubald Girard, entrepreneur
819 574-1195

R .B.Q. 5620-0256-01
C. DUCLOS CONSTRUCTIONS INC.
ENTREPRENEUR GÉNÉRAL
RÉSIDENTIEL & COMMERCIAL
T 819.437.9301 / F 819.612.1821
cduclos71@gmail.com

www.cduclosconstruction.com

CONSTRUCTION VINCENT
ENTREPRENEUR GÉNÉRAL
9230-6505 QUÉBEC INC. RBQ-5624-4494-01
NOUS CONSTRUISONS VOTRE MAISON
51, rue des Orioles
Orford, QC J1X 7B8
Travaux de qualité
Service personnalisé
Personnel qualifié
Construction Vincent,
Votre projet deviendra le nôtre
Réalisation de projet
construction/rénovation
résidentiel/commercial
Nous construisons *votre* maison.
819 821-0708
constructionvincent@live.ca
www.constructionvincent.ca

Rémi Richard, prés.
R.B.Q. : 8211-5627-16
les CRÉPIS de l'ESTRIE inc.
STUCCO • ACRYLIQUE • AGRÉGATS
Résidentiel
Commercial
Industriel
Moulures
Revêtements muraux
Finition de solage
APCHQ
Magog
cell. : 819 820-5615
téléc. : 819 868-9273
courriel : crepis.magog@qc.aira.com
www.crepisdelestrie.com
819 847-0344

Entreprise Mario Grenier inc.
5577, rue Blouin, Ascot Corner 819 572-2848
(VOIR L'ANNONCE EN PAGE 82)
Estimations Dionne 2006 Inc
2330, rue Galt O, Sherbrooke 819 564-3030
Fabrik Estrie Construction
9500, boul. Bourque, Sher.....819 868-6803
Finition Architecturale des Cantons
1414, Ch. Hamel, Sherbrooke 819 564-6446
Finition de l'Estrie
1321, rue Lucien-Boulé, Sher.....819 580-0379
Germain Lapalme & Fils Inc.
2972, Ch. Milletta, Magog 819 843-9656
Gestion Frédérik Prévost Inc.
2545, Ch. du Moulin, Sher.....819 340-3056
Gestion Immobilière Santi Inc.
Sherbrooke 819 791-8990
Grondin Marois Inc.
1310, rue Du Conseil, Sher.....819 829-9725
Groupe Desrochers Montpetit
575, Ch. du Sanctuaire, Sher.....819 437-8453
GroupTech
9551, boul. Bourque, Sher.....819 820-2111
Habitations Plus
1545, rue Vallée-des-Murmures, Sherbrooke
.....819 563-4521
Josée Lemire Construction Design
480, rue Noreau, Magog 819 437-8052
Léo Barolet
250, 2ième Avenue, Weedon 819 877-2378
Les Coffrages Carmel inc.
10281, rue du Panorama, Sherbrooke
.....819 843-2319
Les Constructions Alain Cloutier
Sherbrooke 819 846-3955
Les Constructions Claude Beauchesne
1970, rue Louise, Sherbrooke 819 346-3824
Les Constructions Francis Vachon
4921, boul. Industriel, Sherbrooke
.....819 823-0368
Les constructions Guy Audet inc.
4825, rue Bertrand-Fabi, Sherbrooke
.....819 573-5445
Les Constructions Guy Tremblay Labrie Inc.
Sherbrooke 819 571-3909
Les Constructions Margitec
4923, boul. Industriel, Sherbrooke
.....819 566-2094
Les Constructions Patrick Sévigny Inc.
4355, boul. Industriel, Sher.....819 564-5151
Les Constructions Steven Topping
46, Marjorie-Donald, Sher.....819 822-5723
Les Constructions Yves Lessard Inc.
19, rue Vaudry, Sherbrooke 819 346-8581
Les Entreprises Lachance
663, rue Charlemagne, Sherb.....819 820-1545
Les Rénovations Georges Paris
Sherbrooke 819 345-2069
Rénovatech
Westbury 819 832-1080
Rénovation Denis Létourneau
245, rue du Pic-du-Lynx, Magog .819 847-4448
(VOIR L'ANNONCE EN PAGE 96)

Entretien Ménager

Voir Maisons et Appartements-Nettoyage / Nettoyage-Résidentiel, Commercial et Industriel / Concierges-Service d'Entretien

Environnement-Conseillers et Services

Aqua-Berge Inc.
125, rue Oliva-Turgeon, Sher 819 821-2163
Avizo experts-conseils
205, rue Leger, Sherbrooke 819 566-4020
Conseil régional de l'environnement de l'Estrie (CREE)
165, rue Moore #300, Sher 819 821-4357
Ecosfera Inc.
Sherbrooke 819 846-4994
Environnement PH inc.
1100, rue Thomas-Tremblay, Sherbrooke
.....819 346-6921
Envirotel 3000 Inc
171-A, rue Léger, Sherbrooke 819 340-6124
exp., firme de génie-conseil
2605, rue Bonin, Sherbrooke 819 821-4373
Groupe DGE International Inc.
1870, rue Cécile-Chabot, Sher.....819 820-8881
GSI Environnement Inc.
855, rue Pepin, Sherbrooke 819 829-0101
Inspectech
1945, rue Belvédère S. # 203, Sherbrooke
.....819 823-5377
Nova Envirocom
Sherbrooke 819 820-0291
Perco-Design
2035, Ch. Godin, Sherbrooke 819 578-5185
Solution Envirosol inc.
209, rue Belvédère N. #203, Sher 819 791-2303

Environnement-Matériel de Recherches

Enviro-accès inc.
85, rue Belvédère N. #150, Sherbrooke
..... 514 284-5794 #26
Groupe GER Environnement inc
2630, rue King O #105 et 150, Sherbrooke
.....819 575-6680

Environnement-Produits et Services

Dessau inc.: Ingénierie & construction
4222, boul. Bourque, Sherbrooke
.....819 563-3372

Les Traitements Bio-Bac inc.
4440, rue Maréchal, Sherbrooke ..819 564-8911
Marché de solidarité régional / Les Ami(e)s de la terre de l'Estrie
843, rue King O, Sherbrooke 819 562-4413

Environnement-Protection

Voir Ecologie et Conservation de l'Environnement-Organismes

Enzyme

Voir Produits Chimiques

Epicerie Fine-Boutiques

Aux saveurs de la saison
2466, Ch. du Parc, Orford 819 847-1995
Boucherie Épicerie Tiba
Sherbrooke 819 791-5005
Boutique du Canard du Baron (La)
109, rue Frontenac, Sherbrooke ..819 943-4957
Boutique Orient
2393, rue King O, Sherbrooke 819 823-1312
Délices des Nations
185, rue Belvédère N., Sherbrooke 819 822-0184
El Baraka Épicerie Internationale, Halal
830, rue Belvédère S., Sherbrooke 819 564-9555
Épicerie Fonda Paisa
297, rue King O, Sherbrooke 819 791-5858
Epicerie Latine
125, Alexandre, Sherbrooke 819 566-9386
Le Coin d'Italie
1381, rue King O, Sherbrooke 819 563-5130
Marché Lavallée
4298, rue Laval, Lac-Mégantic 819 583-0617
Oliva
915, rue King O, Sherbrooke 819 572-0915
Un Monde De Noix
276, rue King O, Sherbrooke 819 993-1834
Un Monde De Noix Express
710, Place de La Gare, Sherbrooke 819 993-1834

Epiciers Détaillants

Épicerie Asie
492, rue Galt O, Sherbrooke 819 346-6181
Épicerie Boisvert
1246, rue King O, Sherbrooke 819 562-5500
Euro-Marché
Sherbrooke 819 573-0000
IGA Bouchard
6185, Ch. de St-Élie, Sherbrooke 819 566-8555
IGA Brompton Marché Forgue
50, rue Bourgeois, Sherbrooke 819 846-2728
IGA Couture
150, rue Angus S. #10, East Angus 819 832-2449
IGA Extra
775, rue Galt O, Sherbrooke 819 564-8686
IGA Extra
3950, rue King O, Sherbrooke 819 563-5172
IGA Extra Couture
2240, rue King E., Sherbrooke 819 566-8282
Le Marché Végétarien
2059, rue René-Patenaude, Magog 819 843-9331
Le Marché Végétarien
777, rue King E., Sherbrooke 819 821-2318
Le Marché Végétarien
50, boul. Jacques Cartier N., Sherbrooke 819 823-7646
Marché Prospect Axep
1124, rue Prospect, Sherbrooke ..819 562-2609
Maxi
150, rue des Grandes Fourches, Sherbrooke 819 566-9300
Maxi & Cie
3025, boul. De Portland, Sherbrooke 819 562-4041
Métro
1905, rue Belvédère S., Sherbrooke 819 566-5596
Métro Plouffe
460, rue St Patrice O, Magog 819 843-9202
Metro Plus Plouffe
1175, rue King E., Sherbrooke 819 346-2229
Métro Plus Plouffe
4857, boul. Bourque #1, Sherbrooke 819 564-7733
Ô Tropik
468, rue Galt O, Sherbrooke 819 347-1460
Provigo Daniel Larouche
1100, 13ième Avenue N., Sherbrooke 819 562-6788
Provigo Lennoxville
169, rue Queen, Lennoxville 819 823-0448
Provigo Liette Fauteux
2185, rue Galt O, Sherbrooke 819 563-3313
Provigo Stéphane Tremblay
800, rue King E., Sherbrooke 819 562-8684
Super C
350, rue Belvédère S., Sherbrooke 819 564-6014
Super C
1775, rue King E., Sherbrooke 819 563-0110
Super C Portland
3040, boul. de Portland, Sherbrooke 819 564-0707
Super Marché Néron Enr
143, Compton E., Waterville 819 578-2428
Tiendas Delos Andes Enr
Sherbrooke 819 791-9990

Epilation

Centre d'Esthétique Nicole Asselin
3185, Ch. Galvin, Sherbrooke 819 563-8869
Clinique d'épilation par laser et d'esthétique Gracia Jacquelin
249, rue Queen, Sherbrooke 819 347-2880
Dermapure
49, rue Wellington N., Sher.....819 791-1811
L'Institut Épilation par Laser de l'Estrie
1576, rue King O #210, Sherbrooke 819 348-9696
Plateau Marquette médico-esthétique
731, rue Galt O #200, Sherbrooke 819 564-8843

Equilibrage-Service

Balancement M.C. Inc.
6034, ch. de Saint-Élie, Sherbrooke 819 564-1720

Equipement Hydraulique-Fournitures

Voir Hydraulique-Equipement et Fournitures

Equipement Industriel et Fournitures

Voir Industries-Equipement et Fournitures

Equipement-Location

Voir Location-Outils et Équipement / Location-Service Général

Equipement Lourd-Réparation et Service

Voir Entrepreneurs-Equipement-Service et Fournitures

Equipement Médical

Voir Médical-Equipement et Fournitures Hôpitaux-Equipement et Fournitures Appareils Orthopédiques

Equitation-Centres

Centre Équestre de Sherbrooke
801, Ch. Godin, Sherbrooke 819 820-0667
Centre Équestre Évasion
2005, Ch. Lemire, Sherbrooke 819 345-2206

Pour plus de visibilité, affichez-vous ici!

Equitation-Ecoles

Voir Ecoles D'Équitation

Equitation-Vêtements et Équipement

Boutique Équestre Cowboy Zone
150, rue Angus S. #12, East Angus 819 451-2269

Erablières

Voir Cabanes À Sucre Erable-Sirop, Sucre et Produits

Ergonomie

SCE: Services Conseils en Ergonomie
4338, rue Magloire, Sherbrooke 819 674-0227

Ergothérapeutes

Catherine Cusson Ergothérapeute
1321, rue Lucien Boulé, Sherbrooke 819 791-0907
Clinique Ergothérapie des Petits
1055, 12ième Avenue N. # 240, Sherbrooke 819 347-1662
Ergo 2000 Sherbrooke Inc.
Sherbrooke 819 823-0002
Ergothérapie de l'Estrie
4661, boul. Bourque, Sherbrooke 819 575-0655

Escaliers-Constructeurs

Escatek Inc.
2519, Ch. des Écossais, Sherbrooke 819 346-8478
Finition de l'Estrie
1321, rue Lucien-Boulé, Sherbrooke 819 580-0379
Les Ateliers Jacquart
Bromptonville 819 580-0499
Les Escaliers Contremarches
953, rue Hibiscus, Sherbrooke 819 580-2552
Les Escaliers Gica
Sherbrooke 819 821-3987
Les Escaliers Robert Morin Inc.
Sherbrooke 819 562-0120

Escaliers Roulants

Voir Ascenseurs et Monte-Charge

Esotérisme-Produits et Services

Pierre Iarois Numerologue
1725, rue Dunant # 2, Sherbrooke 819 434-3401

Estampes de Caoutchouc et de Plastique

Estampes Orford
94, rue Queen, Sherbrooke 819 564-8779

Esthéticiennes et Esthéticiens

Académie Line Guimont Électrolyse
Sherbrooke 819 822-3509
Actuel Coiffure & Lise Pouliot Esthétique
215, rue Bellevue #103, Sherbrooke 819 564-5142
Anne Ô Soins
3270, rue Delorme, Sherbrooke 819 238-6953
Antonia Esthétique
3011, rue du Collège, Lennoxville 819 823-6880
Beau-T Tropical Esthétique
Sherbrooke 819 620-4345
Beauté Nouvelle, Électrolyse, Esthétique
4919, rue Magloire #3, Sherbrooke 819 564-2312
Calmestik Karyne Levasseur
1300, rue du Vice-Roi, Sherbrooke 819 346-9255

Centre d'Esthétique Lise Gaudet Enr.
Sherbrooke 819 564-1400
Centre d'Esthétique Manon Tardif enr.
952, rue Du Conseil, Sherbrooke
..... 819 820-2324
Centre D'Esthétique Profil enr.
32, 7ième Avenue N., Sherbrooke
..... 819 566-0661
Centre de Beauté Fleurimont enr.
Sherbrooke 819 562-2257
Centre Esthetique Monik
Sherbrooke 819 846-4300
Centre Régénéris
55, rue Centre, Magog 819 868-1619
Clinique Dermessence
143, rue Samuel-Hoyt, Magog
..... 819 847-2417
Clinique Esthétika enr.
3078, rue Des Chênes, Sherbrooke
..... 819 566-1188
Clinique Malico
649, rue Villebon, Sherbrooke 819 563-0728
Clinique Vivance
1410, Route 222, Saint-Denis-de-Brompton
..... 819 829-4833
Complexe de la Cité des Rivières
950, rue King O, Sherbrooke
..... 819 346-1133
Douceur De Vie
1269, rue des Lys, Sherbrooke 819 565-4808
Epiderma, Soins Médico-Esthétiques
2655, rue King O #124, Sherbrooke
..... 819 823-8795
Épilation Kares
Sherbrooke 819 565-9527
Esthétik-Art
411, rue Papineau, Sherbrooke 819 347-3555
Esthétique Belle de Jour
781, rue King E., Sherbrooke 819 791-7080
Esthetique Brigitte Cote
800, 13ième Avenue N., Sherbrooke
..... 819 571-6270
Esthétique Brigitte Daigle
Sherbrooke 819 563-4476
Esthétique Carole Marcotte pour elle et lui
4777, boul. Bourque, suite 5, Sherbrooke
..... 819 564-7433
Esthétique Caroline Jacques
220, rue d'Alençon, Sherbrooke
..... 819 563-7089
Esthétique Guylaine Blais
Sherbrooke 819 346-8530
Esthetique Nathalie Gagnon elle et lui
856, rue Mgr Laroque, Magog 819 769-1467
Esthétique-Electrolyse Danielle Viens
1044, Ch. Hamel, Sherbrooke 819 566-7037
Hassania Sérénité
3258, rue Galt O, Sherbrooke
..... 819 823-7741
Institut Cocon de Soi
338, rue Caleb, Sherbrooke 819 820-9598
Institut Martine Cloutier
Sherbrooke 819 569-3101
Institut Re-Naissance
Sherbrooke 819 823-3030
Karina Santé Bien-Être
Sherbrooke 819 573-0990



Karine Centre de Beauté
310, rue Thibault, Sherbrooke
..... 819 562-7473
Lamarre Marie-Claire SPA Esthétique
2975, rue Richard, Sherbrooke
..... 819 820-4182
Lattitude Centre de Beauté
1023, rue King O, Sherbrooke
..... 819 791-1222
Les Soins Corporels Anne Grégoire
3140, rue Des Jades, Sherbrooke
..... 819 348-2881
Melitude, Centre d'esthétique
1189, rue Du Phenix, Sherbrooke
..... 819 345-2440
Novaderma
620, rue King E. #230, Sherbrooke
..... 819 820-1661
Obella Esthétique de Pointe
4270, boul. Bourque, Sherbrooke
..... 819 564-7755
Plateau Marquette médico-esthétique
731, rue Galt O #200, Sherbrooke
..... 819 564-8843
Relais-Détente Spa
2685, rue King O, Sherbrooke
..... 819 569-9097
Salon Belle Apparence
33, rue Morris, Sherbrooke 819 829-2322
Salon Charme & Beauté
Sherbrooke 819 566-8971
Salon d'Esthétique Julie Rondeau
2400, rue Galt O, Sherbrooke
..... 819 345-8244
Yves Rocher
3050, bl de Portland, Sherbrooke
..... 819 822-3166

Esthétique-Equipement et Accessoires

Boutique Amico Inc.
2224, rue King O, Sherbrooke
..... 819 346-3003
Distribution Visa Beauté enr.
21, rue Léger, Sherbrooke
..... 819 822-3433
Produits AutoMagic Serge Gosselin
32, ch. du Lac Lovering, Canton de Stanstead
..... 819 640-3590

Etablissements de Soins de Longue Durée

Voir Maisons de Santé Centres d'Hébergement et de Soins de Longue Durée

Etanchéité

Voir Imperméabilisation-Entrepreneurs

Etangs et Bassins de Plantes Aquatiques

Voir Jardins et Parterres-Articles et Fournitures / Centres du Jardin Paysagistes-Entrepreneurs et Créateurs

Etiquettes

Laserpro division Impression numérique
933, rue Fédéral, Sherbrooke
..... 819 563-5932
Les Étiquettes Rock Forest enr.
664, rue Villebon, Sherbrooke
..... 819 564-8946

Etude et Analyse du Marché

Voir Marché-Etude et Analyse

Etudes Cliniques

Voir Laboratoires d'Analyses et d'Essais

Evaluateurs Agréés

Dufresne Savary & Associés Inc
275, rue King O, Sher 819 823-9715
Eval Expert
950, rue du Haut-Bois S. #6, Sher. 819 562-3825
Éval Sherbrooke
Sherbrooke 819 791-9777
Évaluations Excel-Tec
2794, rue Georges-Cusson, Sherbrooke
..... 819 823-8584

Evaluateurs

Voir Immeubles-Evaluateurs Estimateurs

Evénements Spéciaux-Organisations

Ballons Surprises
551, rue King E., Sherbrooke
..... 819 821-4889
Bouffe ton Centro
178, rue Wellington N. #100, Sherbrooke
..... 819 822-6082 #111
Colombe du Ciel International
89, rue des Abénaquis, Sherbrooke
..... 819 565-8393
Comité organisateur du Festival des harmonies du Québec
2500, boul. de l'Université, Sherbrooke
..... 819 821-7016
Corporation du marché de Noël de Sherbrooke
321, rue Marquette, Sherbrooke
Défi Extreme Coaticook
265, rue child, Coaticook ..... 819 849-6226 #22
Disco en Fête
Sherbrooke 819 565-9699
Festival des traditions du monde
1671, Ch. Duplessis, Sherbrooke
..... 819 821-7433
Fête des Vendanges Magog-Orford
204, rue St-Patrice O, Magog
..... 819 847-2022
Fête du Lac des Nations Inc.
4025, rue Lesage, Sherbrooke
..... 819 569-5888
Le Chevalier Zélé
Sherbrooke 819 829-8032
Les Comptonales
3, Ch. de Hatley, Compton 819 835-9463
Les Productions Rolly inc.
575, rue l'Union, Sherbrooke 819 821-3937
Magi Music Honolulu
2234, rue King O, Sherbrooke
..... 819 562-7840
Organizz création d'évènements inc.
4517, rue Evariste Leblanc #203, Sherbrooke
..... 819 820-7770

Excavation-Entrepreneurs

Allard Excavation Moyenne & Mini
Windsor 819 845-2825
Benoît Binette Excavation
395, Ch. Godin, Sherbrooke 819 821-2973
Bergeron Roger Excavation
Sherbrooke 819 846-2043
Berthol Croteau Excavation & Transport
1580, Ch. Duplessis, Sherbrooke
..... 819 346-9490
Environement Routier NRJ
3420-A, 12ieme Avenue N., Sherbrooke
..... 819 822-1677
EW Excavation
2375, rue Roy, Sherbrooke 819 564-2235
Excava-Drain Martin Boisvert Inc.
220, rue Angus, East Angus
..... 819 832-2202
Excavation 4G
Sherbrooke 819 212-3787
Excavation André Grenier inc.
4075, rue Lesage, Sherbrooke
..... 819 346-9011
Excavation Bergeron Émile
8880, Ch. de Saint-Élie, Sherbrooke
..... 819 571-9911
Excavation Bernard Laverdure
Sainte-Catherine-de-Hatley
..... 819 572-5336
Excavation Bertrand Houle
518, Ch. du 3ième Rang, Sherbrooke
..... 819 846-2142
Excavation Boislard
6145, Route 112, Ascot Corner
..... 819 372-2614





Excavation Charles Grenier
276, Ch. du Lac, Stoke 819 820-2423

Excavation Daniel Bolduc Inc.
486, Route 220, Bonsecours 450 532-4611

Excavation Deschênes
163, rue Croteau, Sherbrooke 819 574-7507

Excavation Étienne Bergeron
3184, rue King E., Sherbrooke 819 572-5655

Excavation Forex
960, boul. des Vétérans, Sherbrooke 819 437-7854

Excavation Ghislain Daigle
260, 20ième Avenue N., Sherbrooke 819 678-8079

Excavation Ghislain Laroche
Saint-Denis-de-Brompton 819 846-0880

Excavation Gilles Bergeron
576, Ch. du 4iéme rang, Sherbrooke 819 846-4792

Excavation Gilles Goupil
1947, Ch. Laliberté, Sherbrooke 819 823-8010

Excavation Guay Michel
395, ch. du 2e rang, Sherbrooke 819 846-3500

Excavation Hutchins
1920, boul. Industriel, Magog 819 843-3481

Excavation M. Toulouse
2377, rue King E., Sherbrooke 819 564-7018

Excavation Marcel Houle
617, Ch. de Notre-Dame-Des-Mères, Sherbrooke 819 846-4253

Excavation Michael Nadeau
Sherbrooke 819 571-6531

Excavation Miro
Sherbrooke 819 571-6070

Excavation Orford inc.
140, Ch. Beaudry, Magog 819 847-2221

Excavation Patrick Pelchat
3635, rue des Chataîgniers, Sherbrooke 819 578-7222

Excavation R.Toulouse & Fils
Sherbrooke 819 846-0404

Excavation Richard Leblond
Sherbrooke 819 566-5248

Excavation Robert Pothier
8510, boul. Bourque, Sherbrooke 819 864-5000

Excavation Roger Charest
Compton ..... 819 835-9430 ou 819 679-8848

Excavation Stéfane Bibeau
1365, rue Octave-Gagné, Sherbrooke 819 620-7601

Excavation Steve Leblanc
4422, Route 112, Ascot Corner 819 562-6448

Excavation Steve Leclair
302, rue Caleb, Sherbrooke 819 348-2806

Excavation Tonka
1282, rue Du Phénix, Sherbrooke 819 820-5191

Fondations Rock Simard 2002 inc.
1782, rue des Horizons, Magog 819 560-1920

FWE Excavation & Fils
3030, Ch. Bartlett, Cookshire-Eaton 819 564-7868

Laurier Toulouse Excavation inc.
1930, Ch. Godin, Sherbrooke 819 829-9993

Le Groupe Expert Drains / Les Entreprises Richard Brisson inc.
8345, boul. Bourque, Sherbrooke 819 864-6441

Les Entreprises Ghislain Fortier
920, rue Des Tourterelles, Sherbrooke 819 620-5174

Les Entreprises M B Plus inc.
3700, rue College, Sherbrooke 819 791-2210

Les Entreprises Michael Gosselin
2165, rue De Nil, Saint-Denis-de-Brompton 819 846-3395

Les Excavations Yoland Anctil inc.
3115, Route 222, Saint-Denis-de-Brompton 819 846-2667

Les Terrassements Apollo
3096, rue Du Renard-Roux, Sherbrooke 819 620-4555

Mini Excavation Jocelyn Plamondon
Ascot Corner 819 345-2889
(VOIR L'ANNONCE EN PAGE 100)

Mini Excavations Luc Desautels
2226, rue de la Rivière, Sherbrooke 819 571-3197

Mini-Excavation & Émondage D'Arbres M.B.
1620, Ch. Saint-Roch N., Sherbrooke 819 820-7103

Mini-Excavation Jimmy Préfontaine
1230, ch. St-Roch S., Sherbrooke 819 821-2424

Mini-Excavation Martin Roussel
3619, rue Gagnon, Sherbrooke 819 432-2400

Mini-excavation Oli Lambert
Sherbrooke ..... 819 446-3361 ou 819 636-0202

Mozaïk
2733, rue des Chênes, Sherbrooke 819 563-9388

Normand Nadeau Excavation Inc.
Waterville 819 837-2705

Paysagiste Haut St-François
4601, rue Levis, Ascot Corner 819 570-5955

Pression H20
1840, ch. Rhéaume, Sherbrooke 819 678-7478

R Labrecque Excavation
7152, ch. Blanchette, Sher 819 572-0953

Excavation-Equipement

Atelier RF, Fabricant de Godets et d'Attaches Industrielles
1100, ch. Rhéaume, Sherbrooke 819 847-4136

Excursions Touristiques et Guides

Au Vignoble d'Orford
318, ch. Bice, Orford 819 212-1211

Escapade Memphrémagog
2400, rue Principale O, Magog 819 843-7000

Historique National du Canada de Louis-S.-St-Laurent
6790, Route Louis-S.-St-Laurent, Compton 819 835-5448

Les Sentiers de l'Estrie
5182, boul. Bourque, Sherbrooke 819 864-6314

Orford express
2400, rue Principale O, Magog 819 575-8081

Exercises Physiques-Equipement

Boutique Strata Fitness l'Entrepôt Plus
2500, rue King O, Sherbrooke 819 821-9211

Club Piscine Super Fitness
4275, boul. Bourque, Sherbrooke 819 822-2582

Expédition des Marchandises

Voir Transitaires

Experts en Sinistre

Voir Assurance-Experts en Sinistres

Exploitation Forestière

Équipe Forestière Pat Fontaine
385, rue Audet, Sherbrooke 819 346-1306

Expositions-Kiosques-Designers et Fabricants

Laserpro division Impression numérique
933, rue Fédéral, Sherbrooke 819 563-5932

Extermination et Fumigation

ABC Extermination
4, Ch. Couture, Magog 819 868-4444

Extermination Gariépy
4437, rue Mathy, Sherbrooke 819 564-8060

Gestion Parasitaire de L'Estrie inc.
Granby 819 570-1672
(VOIR L'ANNONCE EN PAGE 102)

Groupe Cameron
3925, rue Lesage, Sherbrooke 819 569-2847
(VOIR L'ANNONCE EN PAGE 101)

L'exterminateur
2154, rue De La Rivière-Magog, Sherbrooke 819 346-4724

Maheu & Maheu Inc.
Sherbrooke 819 569-8000

GESTION PARASITAIRE
ÉCOLOGIQUE - BIOLOGIQUE - NATURELLE

Programme préventif résidentiel
Biologiste conseil
Comptoir de service

APPEL D'URGENCE
24 heures / 7 jours

Interac MasterCard VISA AIR MILES



Groupe
Cameron
Commercial - Résidentiel - Industriel
Agricole - Alimentaire

819.569.2847
1 866 CAMERON
226-3766

3925, rue Lesage, Sherbrooke

www.groupecameron.com



Extermination et Fumigation-Matériel et Fournitures

Extermination Monarck horticulture inc
207, rue Rivier, Sherbrooke 819 679-0224

Groupe Cameron
3925, rue Lesage, Sherbrooke 819 569-2847

Extincteurs

Service d'Extincteurs Sherbrooke 2010
6054, ch. de Saint-Elie, Sherbrooke 819 562-7387

Facturation Médicale

Gestion Global Excel Inc
73, rue Queen, Lennoxville 819 566-8833

Médi-Fact enr.
582, rue du Conseil, Sher 819 565-1373

Faillites-Conseillers

Voir Insolvabilité-Conseillers

Faillites-Syndics

Voir Syndics de Faillites

Faire-Part

Voir Imprimeurs Cartes de Souhaits-Détaillants / Cartes d'Invitations et Faire-Part

Famille-Conseillers

Voir Services Sociaux et Humanitaires-Organismes / Mariage, Famille et Individu-Conseillers / Médiation-Services Associations

Fanfares

Voir Orchestres et Fanfares

Fauteuils Roulants

Tech Mobilité MG
908, 12ieme Avenue N. #A, Sherbrooke 819 564-9222

Femmes-Organismes et Services

Voir Services Sociaux et Humanitaires-Organismes / Organismes et Services pour Femmes

Fenêtres

Desembuage Cobatexc
Sherbrooke 819 446-2282

Fenêtres Robert
4900, boul. Industriel, Sherbrooke 819 564-8886

Installation Steeve Brault
1820, Route 222, Saint-Denis-de-Brompton 819 276-0564

La Maison d'Aluminium Sherbrooke
2305, rue St-François N., Sherbrooke 819 566-5603

Fenêtres-Réparation

Fenêtres sans buée.ca
Sherbrooke 819 416-0650

Solution Thermo
Danville 819 993-9622

Feng Shui

Voir Médecines Douces / Designers D'Intérieurs / Décorateurs et Dessinateurs D'Intérieurs-Fournitures

Fermes-Matériel et Équipement

Distribution Jean Blanchard
191, rue Joseph-Robertson, Sherbrooke 819 820-9777

Ferraille

Voir Récupération / Métaux-Rebut / Déchets-Enlèvement / Démolition-Entrepreneurs / Acier Usagé / Automobiles-Pièces et Accessoires Usagés et Remis À Neuf

Ferronnerie d'Art

Cheval de Feu, Ferronnerie d'Art
120, rue Oliva Turgeon #1, Sher. 819 570-5684

Les Forges Métalomax
1060, rue Elgin, Sherbrooke 819 345-0122

Fertilité-Cliniques

Voir Cliniques Médicales

Fêtes et Fêtes d'Enfants-Accessoires

Voir Équipement et Location

Feu-Prévention et Protection

Voir Gicleurs Automatiques-Incendie / Incendies-Avertisseurs / Incendies-Equipement De Protection / Incendies-Service De Prévention

Pour plus de visibilité, affichez-vous ici!

Feux d'Artifice

Azure Pyrotechnie
129, rue Du Griffon, Sherbrooke .. 819 822-3737

FAE Pyrotechnie Inc.
4334, rue Bertrand-Fabi, Sherbrooke 819 564-0133

Produits Linebert
1365, rue Principale S., Waterville 819 562-8827

Fibre De Verre-Fabricants

C.E. Fibre de verre
3415, rue Dunant, Sherbrooke 819 791-5255

Fibratout enr.
33, rue Winder, Sherbrooke 819 565-4660

Fibre de Verre Sherbrooke
4385, rue Robitaille, Sherbrooke . 819 562-3422

Fibres Optiques

SMO Electrique Inc
Sherbrooke 819 562-7335

Filières

Voir Bureaux-Ameublement et Matériel-Détaillants et Location Classement-Matériel, Systèmes et Fournitures

Films-Producteurs et Studios

Studio GP
Waterville 819 345-1299

Finance-Planification-Conseillers

Avantages Financiers Proulx & Associés inc.
442, rue Monseigneur-Vel, Magog 819 864-1443

CitiFinancière
2630, rue King O. # 200, Sher 819 565-2623

Financière Liberté 55
3425, rue King O. #100, Sher 819 346-5224

Financière Sun Life
2665, rue King O. # 500, Sher 819 569-6328

GFMD Expert Conseil en Avantages Sociaux
2819, rue King O., Sherbrooke 819 569-3836

Groupe De Vimy
125, rue De Vimy, Sherbrooke 819 564-8893

Groupe Financier Orizon
1906, rue La Rochefoucauld, Sherbrooke 819 566-7878

Industrielle Alliance
2655, rue King O. # 137, Sher 819 569-2514

Investia Services Financiers inc.
8273, rue Saroy, Sherbrooke 819 864-7244

Les Services Financiers Estrie
767, rue Paul Desruisseaux, Sherbrooke 819 564-1432

Planifia Inc.
31, rue Cate, Sherbrooke 819 566-4000
Services Financiers André Laliberté Inc.
950, rue du Haut-Bois S. # 1, Sherbrooke 819 564-6994
Services Financiers Avantage Plus
300, ch Plante, Sherbrooke 819 345-3663
Services Financiers Carbonneau Paquette inc.
1345, rue Malouin, Sher 819 346-3262
Services Financiers Dominique Le Vallois
Saint-Denis-de-Brompton 819 276-4848
Services Financiers Groupe Investors inc.
3425, rue King O. # 140, Sher 819 566-0666
Services Financiers Olivier Maréchal
Sherbrooke 819 612-2226
Services Financiers Yvan Hemond Inc.
2665, rue King O. # 510, Sher 819 791-0628
Solutions Budget Plus
79, rue Wellington N. #202, Sherbrooke 819 563-0535
Summum Partenaire Financier
2313, King O. #204, Sherbrooke..819 566-0944
Yvan Prévost & Associés
455, rue King O., Sherbrooke 819 821-9555

Financement

Centre de Financement Estrie inc.
2840, Ch. Lemire, Sherbrooke 819 823-4110
CorpoSana Capital
1000, rue du Haut-Bois N., Sher ..819 829-1469
Financement LBL
Sherbrooke 819 820-5881
Les Services Financiers PL Global
587, boul. Jacques-Cartier N., Sherbrooke 819 791-2282

Financement-Conseillers

Centre Financier Hypothécaire inc.
148, rue René, Sherbrooke 819 620-8847
Financière Des Professionnels Inc
1910, rue King O. #310, Sher 819 564-0909
François P. Boissonneault
288, rue Marquette, Sherbrooke ..819 345-9016
Services Financiers Julien Lachance
2984, rue des Chênes #206, Sherbrooke 819 566-7886
Services Financiers Yvon Martineau Inc.
2313, rue King O. #206, Sher 819 842-4343

Fiscalité-Conseillers

Bérard Claude Fiscaliste
1576, rue King O. #217, Sherbrooke 819 569-7933
H & R Block
456, rue King E., Sherbrooke 819 346-0034
Tessier Gérald inc.
759, rue King E, Sherbrooke 819 829-9424

Fissures-Réparation

Voir Fondations-Entrepreneurs / Bâtiments-Réparation et Restauration / Béton-Réparation, Restauration et Recouvrement Protection Rénovations

Fleuristes Détaillants

La Maison LIJENTHEM FLEURISTE
Commande en ligne
Membre FTD et Téléflora
Près des hôpitaux et salons funéraires
Livraison locale et internationale
www.fleuristelivraison.com
752, du Conseil, Sherbrooke....**819-562-6254**
1-800-247-6254

Bouquet de Campagne Fleuriste
18, rue Alcide-Savoie, Sher.....819 846-4441
Cadril Fleuriste
6045, Ch. de St-Élie #4, Sher 819 564-4017
Douce Folie en Fleurs
192, rue St Pierre, East Angus 819 832-2002
Du Charme en Fleurs
Sherbrooke 819 791-1089
Fleuriste Direct
13, 10ième Avenue N., Sher 819 829-7673
Fleuriste Fleuri Moi
5316, boul. Bourque, Sher 819 864-9771
Fleuriste Fleurs Atout
2265, rue Laval N., Nantes 819 583-2398
Fleuriste Huard
32, rue Laval, Sherbrooke 819 846-4227
Fleuriste Lennoxville Florist
159, rue Queen, Sherbrooke 819 564-1441
Fleuriste Lijenthem
752, rue du Conseil, Sherbrooke .819 562-6254
(VOIR L'ANNONCE EN PAGE 103)
Fleuriste Marie FLeur
1221, rue King O., Sherbrooke 819 562-1155
Fleuriste Windsor
138, rue Saint-Georges, Windsor 819 628-0304
Fleurs Déco
115, rue Principale E. #2, Cookshire-Eaton 819 875-3600
L'Abeille Fleuriste
2849, rue King O., Sherbrooke 819 566-2141
Le Fleuriste du Boulevard
2410, Galt O., Sherbrooke 819 562-1118
Rita Fleuriste Inc./ Fleuriste Sherbrooke
1255, rue King O., Sherbrooke 819 563-4212
Serres St-Élie
4675, bl. Industriel, Sherbrooke 819 564-3243

Fleuristes Grossistes Fleurs et Plantes Artificielles-Détaillants

Aux 1000 Lieux Du Décor
5270, boul Bourque, Sherbrooke.819 864-4477

Fondations-Bienfaisance, d'Éducation, de Recherche, Etc

Centre hospitalier universitaire de Sherbrooke C.H.U.S , SODEXHO
rue, Murray, Sherbrooke .819 346-1110 #22565
Fondation du CHUS
530, 10ième Avenue S., Sher.....819 820-6450

Fondation Hôpital de Magog
50, rue St-Patrice E. #7015, Magog 819 843-2292
Fondation Personnaide, Soutien à domicile
56, rue St-Patrice O. , Magog 819 868-0487
Fondation Rock-Guertin
1061, rue de Cherbourg, Sher 819 562-0401
Fondation Vitae
375, rue Argyll #1400, Sherbrooke .....819 780-2220 #46311

Fondations-Coffrage

Voir Béton-Coffrages et Accessoires

Fondations-Entrepreneurs

Belleau Construction
2587, ch. Pichette, Weedon 819 877-5913
Béton St-François inc.
187, rue Principale, Saint-Francois-Xavier-De-Brompton 819 845-2043

techno PIEUX Estrie
LE LEADER MONDIAL EN FONDATIONS VISSÉES
TechnoPieux Estrie
Tel: 819-843-9435
info.estrie@technopieux.com
www.technopieux.com

FONDATIONS
Rock Simard 2002 INC.
R.B.Q : 8280-9427-32
ENTREPRENEUR EN FONDATIONS
- RÉSIDENTIEL ET COMMERCIAL
- ESTIMATION GRATUITE
- EXCAVATION
- DÉPLACEMENT DE MAISON
- GALERIE DE BÉTON
- BITUMINAGE
- DALLE FLOTTANTE
- DALLE STRUCTURALE
- FINITION DE PLANCHER DE BÉTON
- TROTTOIR DE BÉTON

Raymond Camiré
propriétaire
tél. : 819 868-1027
819 843-1637
téléc. : 819 868-8053
cell. : 819 560-1920
rocksimard2002@hotmail.ca

Coffrage Sylvain Et François Belleau
3520, Ch. Goddard, Sherbrooke...819 563-0273
Constant Michel
4381, rue Sainte-Bernadette, Sherbrooke
.....819 563-0229
CSR Coffrage Ramco inc.
115, rue Oliva-Turgeon, Sher 819 846-0038
Les Piliers de l'Estrie
2105, rue St-Francois N., Sher.....819 569-9871

Fonderies

Moules Samco Molds
4140, rue Brodeur, Sherbrooke 819 565-8855

Fongicides

Voir Pesticides

Fontaines de Jardins

Voir Paysagistes-Entrepreneurs et Créateurs

Forage de Béton-Entrepreneurs

Voir Béton-Forage et Sciage

Forage-Entrepreneurs-Puits et Exploration

F. Lapointe & Fils inc.
5055, boul. Industriel, Sherbrooke
.....819 566-8484
Géopros Lapointe
4070, boul. Industriel, Sherbrooke
.....819 563-8085
GéoRocFor Accessoires inc.
165, rue Joseph-Robertson, Sherbrooke
.....819 569-4207

Forage-Equipement et Fournitures

GéoRocFor Accessoires inc.
165, rue Joseph-Robertson, Sherbrooke
.....819 569-4207

Foresterie-Equipement et Fournitures

FilBrown Inc.
528, Ch. Du 4eme Rang, Sherbrooke
.....819 276-0666
Portable Winch Co.
1170, rue Thomas-Tremblay, Sherbrooke
.....819 563-2193

Formation-Conseillers

Concerto consultation et formation sur mesure
4906, rue Henri, Sherbrooke 819 822-1337
Consensus Claude Sévigny
401, rue du Prince-Rupert, Sherbrooke
.....819 346-0080
Coordination LMG
166, rue Goodhue #1, Sherbrooke
.....819 340-1978
Formaction Technologie Inc
1064, rue de Beaupré, Sher 819 822-2973
François Gingras CFG
1883, Place des Tilleuls, Sher 819 812-3984
SMA Solutions de Micro-Apprentissage
2313, rue King O., Sherbrooke 819 822-3710
Via L'Attitude
230, rue Des Ancêtres, Saint-Denis-de-Brompton 819 578-4881

Formes pour Béton

Voir Béton-Coffrages et Accessoires

Fourgonnettes et Camionnettes-Finition Spéciale

Voir Camionnettes et Fourgonnettes-Finition Spéciale

Pour plus de visibilité, affichez-vous ici!

Fourrures-Entreposage

Voir Entreposage de Fourrures et de Vêtements

Fours Crématoires

Voir Crématoriums Animaux-Cimetières, Crématoriums et Fournitures

Foyers

Foyer Ecolo Sherbrooke Inc.
19, rue King E., Sherbrooke 819 346-3265
Maçonnex
69, Ch. Godin, Sherbrooke 819 565-7980

Foyers de Soins

Voir Maisons de Santé

Foyers pour Personnes Âgées

Voir Centres d'Hébergement et de Soins de Longue Durée / Résidences pour Personnes Retraitées

Freins-Pièces et Fournitures

Macpek
4447, bl. Industriel, Sherbrooke.....819 821-4442

Freins-Service

Aubin Auto Performance
4596, rue Pavillon, Sherbrooke 819 564-3172
Instinct Mécanique
1450, rue Galt O., Sherbrooke 819 569-0540

Friperies

Boutique de la mariée Friperie Le Gabert
524, rue King E., Sherbrooke 819 562-4824
Boutique Friperie Éco Look
Sherbrooke 819 791-9020
Boutique Virtuelle Bébé Meghan
Sherbrooke 819 432-2401
Comptoir Communautaire
385, rue Short, Sherbrooke 819 566-2225
Comptoir Familial Nicole Tardif
896, rue Belvédère S., Sher 819 829-2246
Comptoir Familiale East Angus
128, rue College #1, East Angus
.....819 451-0733
Dorimay
5527, boul. Bourque, Sherbrooke
.....819 864-6759
Friperie Chantal
175, rue St-Georges, Windsor 819 845-2307
Friperie Chez Nadia
4392, boul. Bourque, Sherbrooke
.....819 563-4777
Friperie Grenouille
615, rue Taché, Sherbrooke 819 791-3109
Friperie La Cigogne
1279, rue Grégoire, Sherbrooke ..819 565-9694
Friperie Petites Frimousses
497, rue King E., Sherbrooke 819 791-0522
Les Aubaines S.M.
28, rue Angus N., East Angus 819 347-1559
Les Trouvailles de Lyne
1434, rue King E, Sher 819 239-5658
Partage St-François, Accueil Poirier (L')
400, rue Galt O, Sherbrooke 819 569-9559

Fromage

Fromagerie de la Gare
710, Place de la Gare, Sherbrooke
.....819 566-4273
Fromagerie La Station Inc.
440, Ch. de Hatley, Compton.....819 835-5301
Fromagerie p'tit plaisir
503, rue de la Carrière, Weedon
.....819 877-3210
Le Fromage du Jour
762, rue King E., Sherbrooke
.....819 791-5599

Fruits de Mer

Voir Poisson et Fruits de Mer-Détaillants / Poisson et Fruits de Mer-Grossistes

Fruits et Légumes-Détaillants

Centre Maraîcher Dubé & Fils inc.
4951, boul. de l'Université, Sherbrooke
.....819 562-8216
La Ferme Sainte-Catherine
2285, Ch. de Sainte-Catherine,Sherbrooke
.....819 563-5881
La Récolte de Fleurimont
1105, 13ième Avenue N., Sherbrooke
.....819 346-1717
Marché 5ième Saison
161, rue Du Dépôt, Sherbrooke
.....819 562-9106

Fruits et Légumes-Grossistes

Ferme Wera
3900, Route 143, Waterville
.....819 562-5938
Framboisière Bellevue
4137, Ch. de North Hatley, Sherbrooke
.....819 562-6181

Fruits et Légumes-Producteurs et Expéditeurs

Jardin Fruitier, Serge Paré
Sherbrooke 819 864-6297
Verger familial CR
60, Ch. de Fitch Bay, Magog
.....819 868-0600
Verger La Pommalbonne
6291, Route Louis s St Laurent, Compton
.....819 835-9159
Verger Le Gros Pierre
6335, Route Louis St Laurent, Compton
.....819 835-5549

Fruits-Paniers-Cadeaux

Voir Fleuristes Détaillants / Paniers-Cadeaux

Fumeurs-Information et Traitement

Thalasso Énergie
Centre de médecines alternatives
91, rue Peel bureau 10, Sherbrooke
.....819 563-8060

Fumigation

Voir Extermination et Fumigation

Funérailles-Planification

Coopérative Funéraire de l'Estrie
485, rue 24 Juin, Sherbrooke
.....819 565-7646

Futons

Distribution Triomphe inc.
4845, rue Vaillancourt, Sherbrooke
.....819 864-0222

Gants et Mitaines

Ganterie Austin Glove Mfg Co
1140, Rue Panneton, Sherbrooke
.....819 569-2531

Garages-Abris Temporaires

Auvents Cotnoir
Sherbrooke 819 820-8050

Club Piscine Super Fitness
4275, boul. Bourque, Sherbrooke
.....819 822-2582
J.M.Bilodeau
Sherbrooke 819 864-4012

Garages-Constructeurs

Garages Illimités
9500, boul. Bourque, Sherbrooke
.....819 868-6803
Remise Grandmont inc.
5611, boul. Bourque # 104, Sherbrooke
.....819 575-9991

Garages de Réparation Automobile-Libre-Service

Garage J C Mécanique Automobile
166, Rue Dominion, Waterville 819 837-1777

Garages de Réparation d'Automobiles

Atelier de Transmission Alain Piche
976, rue Du Val-des-Pruches,Sher. 819 822-2241
Atelier Mécanique ELP inc.
165, Route de Windsor, Sher 819 846-2220
Atelier Mécanique Protech Inc
1191, Rue Claire-Jolicoeur, Sher .. 819 791-3040
Aubin Auto Performance
4596, Rue Pavillon, Sherbrooke 819 564-3172
Auto Perfection Inc.
6174, Ch. de Saint-Élie, Sherbrooke 819 566-4004
Autotech Service Électronique
Sherbrooke 819 580-2626
Batteries Expert
2460, Rue Belvédère Sud, Sherbrooke 819 823-2122
Centre d'estimation Sherbrooke Pneus Express de l'Estrie
4520, boul. Industriel, Sherbrooke 819 566-8464
Centre de Collision Excellence
5240, boul. Bourque, Sherbrooke 819 864-7333
(VOIR L'ANNONCE EN PAGE 105)
Centre de Débosselage Mercier inc.
1391, Rue Galt O., Sherbrooke 819 562-4930
Centre de l'Auto Prévost
298, Rue Queen, Sherbrooke 819 346-9939
Centre de l'Auto Roger Goyette
4757, boul. Bourque, Sher 819 564-3099
Centre de Mecanique MT inc.
Sherbrooke 819 565-4999
Centre de Mécanique Paul Gauthier
600, Rue St-Lambert, Sher 819 846-3174
Centre Pro-Mécanique Sherbrooke
92, B, Route 216, Stoke 819 564-8385
CHP Auto Electrique enr.
5756, boul. Bourque, Sher 819 864-1354
Dan Auto Électrique Inc.
6312, Ch. de Saint-Élie, Sher 819 823-1979
Demar mecanique enr.
2880, rue Carignan, Sher 819 562-2868
Dominick Auto Sport
588, Rue St-Lambert, Sher 819 200-2271
(VOIR L'ANNONCE EN PAGE 105)
Frank Mécanique
617, Ch. de Notre-Dame-des-Mères, Bromptonville 819 846-0138
Garage Alain Lemieux
30, Ch. Dion, Sher 819 823-1881
Garage Alain Perron
1072, Rue Woodward, Sherbrooke 819 820-2570
Garage André & Robert Enr.
2875, Rue Carignan, Sher 819 791-1514
Garage Bernard Cadorette
213, Rue Bastonnais, Ascot Corner 819 563-4037
Garage Castonguay Mercier
2600, Rue Roy, Sherbrooke 819 562-3225
Garage Couture Bernard
2161, Rue King O., Sherbrooke ... 819 562-4430
Garage CR Autos
1881, Route 222, Saint-Denis-de-Brompton 819 846-0020
Garage Distinction Mécanique
4543, boul. Bourque #100, Sher.. 819 791-7707
Garage Donald Comeau
58, Ch. Galipeau, Sherbrooke 819 562-8554
Garage Dubé, alignement et freins
5226, Route 112, Ascot Corner 819 564-8404
Garage Émile Larochelle Enr.
590, Ch. du 4ième Rang, Sherbrooke 819 846-3545
Garage Eurotechnique de l'auto inc.
1094, Rue St-Marc, Sherbrooke 819 564-1176
Garage Gilbert Robidas
2461, Rue Bonin, Sherbrooke 819 566-2855
Garage Gilles Gingras inc.
1060, Rue Galt O., Sher 819 563-4822
Garage Groleau
1095, Rue Galt O., Sher 819 569-0611
Garage Guy Asselin Inc.
888, Rue King O., Sherbrooke 819 346-1355
Garage Jean Mathieu
6598, boul. Bourque, Sherbrooke 819 612-0809
Garage Jean-Marc Yargeau
2354, Chemin de Sainte-Catherine, Sherbrooke 819 820-8589
Garage JF Mécanique Plus
5670, boul. Bourque, Sherbrooke 819 864-7925
Garage L.L. Tech
1285, boul. Queen-Victoria, Sherbrooke 819 566-7262
Garage Le Mécano du Coin Inc.
Sherbrooke 819 563-9394
Garage Lemieux enr.
549, Rue Boisclair, Sherbrooke 819 569-4428
Garage Les Spécialistes de l'Auto
1681, boul. Queen-Victoria, Sherbrooke 819 823-6961
Garage Luc Gingras Inc.
4480, boul. de l'Université, Sherbrooke 819 566-6639
Garage Luc Veillette
Sherbrooke 819 864-1389
Garage M. Miata
5151, Route 112, Ascot Corner 819 823-1536
Garage Marc St-Cyr
1934, Rue Chevalier, Sherbrooke 819 566-5771
Garage Marco Bérubé
5968, Rue Rodrigue, Sherbrooke 819 864-4737
Garage Mario Moreau Enr
788, boul. Queen-Victoria, Sher 819 562-5466
Garage Martial Pruneau
Saint-Denis-de-Brompton 819 846-3277
Garage Michel Felteau inc.
Sherbrooke 819 348-0004
Garage Michel Plante
1767, Rue Galt E., Sherbrooke 819 566-4444
Garage Mini Prix
4919, boul. Industriel, Sherbrooke 819 348-9000
Garage Pinard & Fils
4667, Ch. St-Roch N., Sherbrooke 819 346-0908
Garage René Jacques Inc.
7110, boul. Bourque, Sherbrooke 819 864-4278
Garage Roberge & Fils
Ascot Corner 819 562-5935
Garage Robert Morissette Station Service inc
49, Rue Saint-Lambert, Sherbrooke 819 846-2333
Garage Roger Gourde Inc.
679, Ch. Galipeau, Ascot Corner 819 569-4040
Garage Royer
330, Rue Galt E., Sherbrooke 819 569-8300
Garage Ruel enr.
4761, rte 112, Ascot Corner 819 562-2464
Garage Sylvio Auto Expert Cookshire
555, Rue Craig N., Cookshire-Eaton 819 875-5110
Garage Yvan Bédard
3091, Rue King E. # 3, Sherbrooke 819 573-0018
Gestion A.L.V.M Inc.
640, Ch. Godin, Sherbrooke 819 564-7332
Groupe Pro-Transmission / Pneus Sherbrooke
1997, Rue Galt E., Sherbrooke ..... 819 569-8363 ou 819 564-4665
Lebrun Auto Electrique
902, rue King E., Sherbrooke 819 569-4707





Pour plus de visibilité, affichez-vous ici!



Les Entreprises Luc Thivierge Enr.
3425, Ch. De Sainte-Catherine, Sherbrooke 819 820-0687
Martin Transmission enr.
1223, boul. Queen Victoria, Sherbrooke 819 823-9847
Mécanique ASB
1367, rue Octave-Gagné, Sherbrooke 819 569-2826
Mécanique Conseil Enr.
726, Rue du Conseil, Sherbrooke 819 564-2844
Mécanique M.B. Le Spécialiste
681, Rue du Conseil, Sherbrooke 819 569-7982
Mécanique Paul Boucher
4596, Rue Pavillon, Sherbrooke ... 819 564-3969
Moteur Labbé & Coté Inc.
1063, Rue King E., Sherbrooke 819 562-0264
N.V. Cloutier inc.
2550, King O., Sherbrooke 819 346-3911
Octo Auto Service Plus
64, Rue des Grandes Fourches N., Sherbrooke 819 566-8116
Paré Alignement
257, Ch. Plante, Sherbrooke 819 346-5661
Pépin Auto Électrique Inc.
Sherbrooke 819 943-1783
Pièces d'Autos Mag
3545, Rue King E., Sherbrooke 819 820-2010
Pneus Tétreault
54, Route 216 RR 417, Stoke 819 575-7622
Pro de l'Auto S.Y.D.
1356, Rue King E., Sherbrooke 819 565-7311
R.L.J
6278, Ch. St-Élie, Sherbrooke 819 823-6767
Service Auto Garde MP
1945, Rue Galt O., Sherbrooke 819 820-2113
Sevigny Service Mécanique Générale
Sherbrooke 819 569-5211
Silencieux Carline
1205, Rue Wellington Sud, Sherbrooke 819 569-5959
Silencieux SherLeen inc.
950, Rue Wellington Sud, Sherbrooke 819 569-9494
Ti-Monstre Électrique inc.
2573, Ch. des Écossais, Sherbrooke 819 573-0793
Unipro Denault
1705, Rue Denault, Sherbrooke ... 819 822-4212

Garde d'Enfants

Joue-joue
Sherbrooke 819 791-4122

Garde-Fous

Voir Clôtures

Garde-Robes-Accessoires

CuisiAscot inc.
5477, Route 112, Ascot Corner 819 346-2020
Garde-Robe Majinart inc.
449, rue Des Tilleuls, Sherbrooke 819 563-4111

Garderies d'Enfants

Au Château de rêve
rue, Lamartine, Sherbrooke 819 566-4565
Bilboquet Centre De La Petite Enfance
195, Rue Mont Plaisant, Sherbrooke 819 564-7400
Chez Asma
Sherbrooke 819 347-3259
Cigogne Centre de Ressources Familiales
300, rue Barton, Sherbrooke 819 566-6150
Gaderie Plein Air
1410, Rue du Rosaire, Sherbrooke 819 347-8136
Garderie & Prématernelle Tcha Tcha Tcha
765, Rue du Conseil, Sher 819 791-1978
Garderie à domicile Stéphanie
2705, Galt O., Sherbrooke 819 346-6503
Garderie chez Bilou
Sherbrooke 819 565-2564
Garderie Dauphine
6081, Ch. Roberge, Ascot Corner 819 829-2017
Garderie Les Petits Dragons
2535, Rue Bonin # 1, Sherbrooke 819 562-0770
Garderie les petits trésors
Belvedere, Sud, Sherbrooke 819 346-0352
Guarderia Liliana
Sherbrooke 819 348-0779
Le Nid des Anges
4355, Rue Gabriel Gendron, Sherbrooke 819 346-2795
Le P'tit Monde de Choucha
143, Rue Morris, Sherbrooke 819 346-2085
Le Train du Bonheur
Sherbrooke 819 823-8749
Les amis de Julie
1041, Rue Henri-Bourassa, Sherbrooke 819 612-1194
Les Amis de Mimi
Sherbrooke 819 791-4868
Les Frimousses (Pré-Maternelle)
30, rue des Alizés, Sherbrooke 819 569-0926
Les milles abeilles
402, Rue Des Milles Abeilles,, Sherbrooke 819 238-7447
Les Petits Elfes
Sherbrooke 819 347-2129
Marie Chocolat
Sherbrooke 819 791-4721
Rires et Câlins, Garderie et Prématernelle
869, Rue Des Muguets, Sherbrooke 819 791-4522
SDG Les amis de Charlotte
963, Belvedere Sud, Sherbrooke 819 575-1530
Service de garde l'Arc-en-ciel
301, boul. Queen-Victoria, Sherbrooke 819 346-5495
Service de garde Marie Boilard
4956, Yamaska, Sherbrooke 819 564-0473

Gardes et Service de Surveillance

Voir Sécurité-Agents et Gardiens

Gares-Trains

Voir Trains-Gares et Agences De Billets

Gâteaux

Voir Boulangers Détaillants / Pâtisseries / Pâtisseries-Equipement-Fournitures et Décorations

Gaz-Appareils-Entretien et Réparation

Atelier Mécanique de Brompton
169, Route de Windsor, Sherbrooke 819 846-3991
Gaz Propane Rainville inc.
4589, boul. Bourque, Sherbrooke 819 564-8296
M. Fixe Tout
Sherbrooke 819 348-1439

Pour plus de visibilité, affichez-vous ici!

Propane de l'Estrie
2391, Ch. Ste-Catherine, Sherbrooke 819 346-5450
(VOIR L'ANNONCE EN PAGE 106)

Gaz Propane-Bonbonnes et Remplissage

Pomerleau Gaz Propane inc.
1, Rue Principale O., Magog 819 843-3344
Propane de l'Estrie
2391, Ch. Ste-Catherine, Sherbrooke 819 346-5450

Gaz Propane-Vente et Service



Propane de l'Estrie
2391, Ch. Ste-Catherine, Sherbrooke 819 346-5450

Gazon-Entretien

Bogazon
Saint-Denis-de-Brompton 819 571-8116
Brunneau et fils
78, rt de Windsor, Sherbrooke 819 846-4017
Entretien Gazon Demco inc.
1715, Rue Galt E., Sherbrooke 819 822-4646
Fertilisation Le Pouce Vert
Sherbrooke 819 562-6334
Gazon Expert
5591, Rue Blouin, Ascot Corner .. 819 345-4186
Gazon JD
Sherbrooke 819 829-2453
(VOIR L'ANNONCE EN PAGE 106)
Gazon Nets Enr.
916, Rue Longpré, Sherbrooke ..... 819 679-0918 ou 873 200-1212
GazonXtra
1227, Rue Woodward, Sherbrooke 819 565-5775
Groupe Lemayeur Inc.
1715, Rue Galt E., Sherbrooke 819 791-5678
Le Roi de la Tonte
405, 14ieme Avenue Sud, Sherbrooke 819 348-1900





Les Pelouses Clean Cut
1290, Ch. Godin, Sherbrooke 819 212-9174
Les Traitements de Pelouse Bio-Eco
Sherbrooke 819 345-0027
Nutrite St-Élie
4675, boul. Industriel, Sherbrooke
.....819 562-8061
Paysagiste Mathieu Beliveau
Sherbrooke 819 437-6770
Pelouse St-Élie
7121, Route 220, Sherbrooke 819 563-4151
SD DED Récupération
Sherbrooke 819 571-3690
Solution Verdure
Sherbrooke 819 565-7849
Taillage de Haies Sherbrooke
3700, Rue Gagnon, Sherbrooke ..819 345-9909
Ton Gazon Plus
939, Rue Thibault # 201, Sherbrooke
.....819 345-0558
(VOIR L'ANNONCE EN PAGE 107)
Tondage de L'Estrie enr.
292, Rue Allard, Sherbrooke 819 821-9200
Travaux 4 Saisons
Sherbrooke 819 578-4880
Vertdure Sherbrooke
3250, Rue King E., Sherbrooke 819 829-1212
Weed Man
8623, Ch. de St-Élie, Sherbrooke 819 823-9913

Gazon et Service de Gazonnement

Ferme Bourdon & Fils inc. et les Arpents verts de l'Estrie
205, Ch. Rouillard, Compton 819 835-9121
(VOIR L'ANNONCE EN PAGE 107)
Gazon Écologique
5985, Rue de la Frontière, Sherbrooke
.....819 820-9300
P-A Messier Paysagiste
1150, rue Larichelière, Sherbrooke
.....819 346-0481
Tourbe Concept
1025, Rue des Chutes, Sherbrooke
.....819 349-7975
Tourbes PR
295, Rue Léger, Sherbrooke 819 821-1645
(VOIR L'ANNONCE EN PAGE 107)



Généalogie

Massothérapeute Marie-France Bussières
1186, Rue Belvédère Sud, Sherbrooke
.....819 345-6342

Génératrices

B M Génératrice inc.
4175, Route 222, Saint-Denis-de-Brompton
.....819 846-6032
Moto Thibault
3750, rue du Blanc-Côteau, Sherbrooke
.....819 569-1155

Génétique-Cliniques

Voir Cliniques Médicales



Géomatique et Géographie-Produits et Services

Geolmage Solutions inc.
4342, Rue Bertrand-Fabi, Sherbrooke
.....819 340-1394

Géosynthétiques-Matériaux

Terraquavie
120, Rue Oliva Turgeon, Sherbrooke
.....819 864-6888

Géothermie

Climatisation Duplessis Inc.
5521, boul. Bourque, Sher 819 240-6837

Gestion Agricole

Centre d'Insemination artificielle du Québec
984, rue de Beaupré, Sherbrooke .819 562-1050

Gestion de Projets

Voir Conception et Gestion de Projets

Gestion d'Entreprises et d'Associations

Voir Administration-Conseillers

Gestion d'Immeubles

Voir Immeubles-Gestion

Gestion du Temps

Voir Cadres-Formation

Gestionnaires Agréés

Voir Administration-Conseillers

Ginseng

Voir Herbages-Produits / Vitamines et Aliments Complémentaires Produits / Naturels-Détaillants Produits / Naturels-Fabricants et Grossistes

Gîtes Touristiques

À la Cornemuse B & B
1044, Rue Massawippi, North Hatley
.....819 842-1573
À La Maison Campbell
68, Rue Bellevue, Magog 819 843-9000
À la Maison Hôte Orford
2037, Ch. du Parc, Orford 819 868-2604
À tout Venant, B&B
20, Rue Bellevue, Magog 819 868-0419
Au Coeur de l'Émeraude
565, Rue de Montréal, Sher 819 812-3093
Au Manoir de la rue Merry
92, Rue Merry Sud, Magog 819 868-1860
Au Saute Grenouille
480, Rue Wright, Sherbrooke 819 569-4633
Auberge de la Tour et Spa
1837, Chemin Alfred Desrochers, Orford
.....819 868-0763
Auberge Marquis de Montcalm
797, Rue du Général-De Montcalm, Sherbrooke 819 823-7773
Aux mille et un plaisirs
Sherbrooke 819 565-5735
B & B Charmes de Provences
350, Rue Québec, Sherbrooke 819 348-1147
B&B Au Saut du Lit
224, Rue Merry N., Magog 819 847-3074
B&B au Virage
172, Rue Merry N., Magog 819 868-5828
Bed and Breakfast Le Cachet
3105, Route de Capelton, North Hatley
.....819 794-0102
Café Crème et Spa
235, Rue des Pins, Magog 819 868-7222
Domaine des Quatre Lacs
2115, Rue Godfroid-Gilbert, Sherbrooke
.....819 822-1414
Gîte Amour et Amitié
30, Rue Hatley, Magog 819 868-1945

Gite du Berger
2651, Rue Beaudry # 4, Magog ..819 843-8756
Gîte Lauzier Bed & Breakfast
3119, Ch. Audet, Barnston O., Ayers Cliff
.....819 838-4433
Gîte le Caméléon
1310, Rue Tétreault, Sherbrooke 819 564-0089 x819 347-8060 x
Ici & Maintenant, B&B
121, Rue Abbott, Magog 819 847-2744
Île de Garde
576, Rue Prospect, Sherbrooke ...819 346-0142
La Chantournelle
Magog 819 847-3056
La Chaumière en Pain d'Épices
1488, Rt Ball Brook, Ayers Cliff 819 876-2686
La Généreuse
540, Ch. Labonté, Cookshire-Eaton
.....819 875-5156
La Maison de Ville
353, Rue St-Patrice O., Magog 819 868-2417
La Maison Drew B&B
206, Rue des Pins, Magog 819 843-8480
La Villa du Lac
9985, Rue des Riverains, Sherbrooke
.....819 864-9780
Le Chat Botté B & B
550, Ch. de la Rivière, North Hatley
.....819 842-4626
Le Joyau Ancestral
320, Rue Pope (Route 108), Cookshire-Eaton
.....819 875-1203
Les Matins D'Antoine
39, Rue Queen, Sherbrooke 819 820-0877
Lune et Croissant
1300, Rue Main, Ayers Cliff 819 838-5185
Maison Hatley B&B, Spa et Massothérapie
48, Rue de Hatley, Magog 819 868-6606
Ô bois dormant
205, Rue Abbott, Magog 819 843-0450
Serendipity B&B
340, Ch. de la Rivière, North Hatley
.....819 842-2970
Villa Marco-Polo
811, Rue Général De Montcalm, Sherbrooke
.....819 564-2152 ou 819 580-1428
Villa Massawippi
361, Route Hovey, North Hatley ..819 842-1689

Glace

Estrie Glace
Magog.....855 847-0865

Go-Carts-Pistes

Voir Karts-Circuits

Golf-Accessoires et Fournitures-Détaillants

Boutique du Pro
3455, Rue du Fer-Droit, Sherbrooke
.....819 563-9899
Liquidagolf Sherbrooke
2222, Rue King O., Sherbrooke ...819 562-0666

Golf Intérieur

Golf O Max
2655, Rue King O. #132, Sherbrooke
.....819 791-2096

Golf-Leçons

Club de Golf de Sherbrooke
1000, Rue Musset, Sherbrooke
.....819 563-4987 ou 819 569-6534

Golf Miniature

Multigolf Sherbrooke
1641, ch. Duplessis, Sherbrooke .819 829-1866

Golf-Terrains Publics

Club de Golf Venise
1519, Ch. de la Rivière, Magog 819 864-9891
(VOIR L'ANNONCE EN PAGE 108)
Club de Golf d'East Angus
171, Rue Angus N., East Angus ..819 832-3643

Club de golf Venise Enr.
2 parcours de 18 trous
www.clubdegolfvenise.ca
Magog..... 819-864-9891

Club de Golf de Coaticook
660, Rue Merrill, Coaticook 819 849-9876
Club de Golf de Sherbrooke
1000, Rue Musset, Sherbrooke
.....819 563-4987 ou 819 569-6534
Club de Golf de Waterville
600, Ch. Compton E., Waterville .819 837-2966
Club de Golf du Vieux Lennoxville
19, Rue du Golf, Sherbrooke 819 562-4922
Club de Golf Les Bosquets
3575, . Ch. St-Roch N., Sherbrooke
.....819 565-2266
Club de Golf Longchamp inc.
Sherbrooke 819 563-9393
Club de Golf Manoir Des Sables
90, Avenue des Jardins, Orford ..819 847-4299
Club de Golf Milby
2200, Ch. Bowers, Sherbrooke 819 562-4260
Club de golf North Hatley
1140, Ch. Massawippi, North Hatley
.....819 842-2463
Golf des Écossais
2690, Ch. des Écossais, Sherbrooke
.....819 564-9292
Golf Horizons
4100, Rue Sherbrooke, Magog 819 868-4040
Golf Lac Lyster
1181, Ch. des Chalets RR5, Coaticook
.....819 849-2845
Golf Prince de Galles
2549, Ch. des Écossais, Sherbrooke
.....819 573-5535

Gouttières

Couvre Gouttières enr.
85, Rue Léger, Sherbrooke 819 867-0082
Gouttières LM Landry
Sherbrooke 819 563-3747
La Maison d'Aluminium Sherbrooke
2305, Rue St-François N., Sherbrooke
.....819 566-5603
Le Colosse en Rénovation
2235, Route 249, Saint-Denis-de-Brompton
.....819 578-3853
M. Gouttière Enr.
11, Rue St-Patrice O., Magog 819 446-5547
Murexpair
10230, bl. Bourque, Sherbrooke....819 847-1479

Granit

Art Cubus International Inc
9200, boul. Bourque, Sherbrooke
.....819 843-1009
Granit Orford inc.
295, Rue Panorama #10, Sherbrooke
.....819 843-8443
Granite Solution Inc
352, Rodolphe Racine, Sherbrooke
.....819 823-8668
Innovation Granit
Magog 819 769-0944

Graphistes

Annie Caya Graphiste , Formacible
173, Rue Leblon CP 9, Sherbrooke
.....819 679-7065
Arch-Eve
Sherbrooke 819 563-5459
Basta Communication
51, Rue Wellington N. # 100, Sherbrooke
.....819 563-8039
Copies de L'Est
730, 13ieme Avenue N., Sherbrooke
.....819 562-4445
Grafitex
1362, Rue Daniel, Sherbrooke 819 564-7714
Graphé Logo
624, rue Coombs, Sherbrooke
.....819 564-1320 ou 819 212-8889
Graphic-Art
4481, Rue Ringuette, Sherbrooke
.....819 864-9110
La Pharmacy
1189, Rue King O. #7, Sherbrooke
.....819 564-8412
Ornaci Infographie
Sherbrooke 819 340-1818
Panda Communications
215, Rue Ball, Sherbrooke 819 821-4670
Paragraf
600, du Québec Sherbrooke, Sherbrooke
.....819 569-5629
Tatou Communication Visuelle inc.
86, Rue Wellington N. #2, Sherbrooke
.....819 566-1238
Treize65 Design graphique
Sherbrooke 819 563-9655

Grassies

Voir Lubrifiants

Gravier

Voir Sable et Gravier / Pierre Concassée

Grossesses-Service de Consultation

Clinique de Planification des Naissances
213, 13e Av. N., Sherbrooke 819 565-0767

Guides-Service

Voir Excursions Touristiques et Guides

Guitares-Vente et Service

Voir Musique-Instruments-Détaillants

Gynécologues

Voir Médecins et Chirurgiens

Habitations-Agences d'Entretien et de Réparation

Gestion Mealare Inc.
Sherbrooke 819 563-2696

Habitations-Service d'Inspection

Voir Inspection en Bâtiment et Construction

Habits de Cérémonie-Location

Voir Vêtements de Cérémonie

Handicapés-Services et Organisations

Euréka Solutions
3926, Boul. Industriel, Sherbrooke
.....819 562-2555
Promotion Handicap Estrie inc.
187, Rue Laurier #105, Sherbrooke
.....819 565-7708
Regroupement des Usagers du Transport Adapté de Sherbrooke Métropolitain
189, rue Laurier, Sherbrooke 819 562-3311
Vitrerie Yvon Blais & Fils inc.
888, Rue Galt Est, Sherbrooke 819 569-3001

Haut-Parleurs

Voir Sonorisation-Systèmes et Équipement / Stéréo-Appareils-Vente et Service

Hébergement

Voir Centres d'Hébergement et de Soins de Longue Durée

Héliotechnique

Voir Laboratoires de Recherche et de Mise Au Point / Energie Solaire-Equipement et Fournitures

Herbages-Produits

Institut Bija et l'Herbofficine
868, rue King Ouest, Sherbrooke..819 823-2452

Larouche Annie, Naturopathe
868, rue King O, Sherbrooke 819 212-6795
Les Herbes Pures J.B. Ltée
351, 10ieme Avenue Sud, Sherbrooke
.....819 822-2522

Herbologie

Voir Médecines Douces / Naturopathes / Naturothérapeutes

Hobby

Voir Passe-Temps et Modèles Réduits-Détaillants

Hockey-Clubs et Ligues

Centre d'entraînement Attitude Hockey
50, Rue du Docteur-Allard, Sherbrooke
.....819 846-3636
Hockey Sherbrooke
2959, Boul. Université #223, Sherbrooke
.....819 562-0044
Phoenix de Sherbrooke
360, Rue du Cégep, Billetterie au 2ième étage, Sherbrooke 819 560-8842

Hockey-Ecoles

Voir Ecoles de Hockey

Homéopathie

Lemire Johanne, Naturopathe, Homéopathe
Compton 819 835-9149

Hôpitaux-Equipement et Fournitures-Location

Voir Location-Service Général

Horloges et Pendules-Réparation

Clinique d'Horlogerie
530, Rue King Est, Sherbrooke 819 566-5505

Horticulteurs Fournisseurs

Voir Fleuristes Grossistes

Horticulture-Conseillers

Horticulture Sonia Robert
Sherbrooke 819 574-0448
S.H.E.S. Société d'Horticulture et d'Écologie de Sherbrooke
Sherbrooke 819 822-1933

Hôtels

Comfort Inn
4295, boul. Bourque, Sherbrooke .819 564-4400
Delta Hôtel et Villégiatures
2685, Rue King Ouest, Sherbrooke
.....819 822-1989
Grand Times Hôtel
1, Rue Belvédère Sud, Sherbrooke
.....819 575-2222
Hotel Albert
77, Rue King Est, Sherbrooke 819 569-3223
Hôtel du Parc Orford
1259, Ch. de la Montagne, Orford
.....819 843-8887
Hotel et Spa Étoile-sur-le-lac
1200, Rue Principale Ouest, Magog
.....819 843-6521
Hôtel Le Baron
3200, Rue King Ouest, Sher 819 565-4515
Hôtel Le Président
3535, Rue King Ouest, Sherbrooke
.....819 563-2941
Hôtel Wellington
68, Rue Wellington Sud, Sher 819 565-7222

Le Floral, Hôtel Motel
1920, 12ième Avenue Nord, Sherbrooke
.....819 564-6812
Quality Hotel Inn & Suites
4206, Rue King Ouest, Sherbrooke
.....819 563-4755

Hottes de Cuisinières

Voir Ventilateurs Domestiques / Ventilateurs Industriels et Commerciaux / Conduits d'Aération-Nettoyage

Huile À Chauffage

Voir Mazout

Huissiers de Justice

Étude André Carbonneau, Huissiers de Justice inc.
35, rue King Ouest, Sherbrooke ..819 822-2174
Proteau & Associés, Huissiers de justice
862, Rue Belvédère Sud, Sherbrooke
.....819 564-0424
(VOIR L'ANNONCE EN PAGE 109)

Huissiers de Justice
Proteau & Associés, huissier de justice, s.e.n.c.
862, rue Belvédère Sud
Sherbrooke (Québec)
J1H 4C2
Tél. : 819.564.0424
Fax. : 819.822.1697
www.proteau.ca
info@proteau.ca

Hydraulique-Equipement et Fournitures

A A Hydraulique/ Hydraulique S Rousseau
21, Rue du Cardinal Lavigerie, Sherbrooke
.....819 562-9878
Deziel Hydraulique & Pneumatique
1245, rue Galt E, Sherbrooke 819 569-7478
Hydraulique CT Pièces et unités hydrauliques
3450, rue King E, Sherbrooke 819 563-6060
J P Jac enr.
935, Rue Blais, Sherbrooke 819 346-6597
Les Équipements Marquis Inc.
1155, Ch. St-Roch Nord, Sherbrooke
.....819 822-3382
Motion Canada
4235, bl. Industriel, Sherbrooke 819 563-5732
Sherlenn inc.
4020, bl. Industriel, Sherbrooke 819 569-9191

Hydro-Électricité-Compagnies

Voir Electricité-Compagnies

Hydrogène

Voir Gaz

Hydroponique-Culture-Equipement et Fournitures

Serres et Jardins Urbains
3535, Rue King Est, Sherbrooke .819 829-9299

Hygiène-Produits et Service

Voir Ingénieurs / Produits Sanitaires

Hypnothérapie et Hypnose

Ann Jacques Hypnothérapeute
820, Rue Gariépy, Sherbrooke 819 563-9942
Geneviève Morin
166, Rue King Ouest, Sherbrooke
.....819 565-7081

L'Équilibre Clinique de Santé, Guylaine Therrrien
1575, Place Évangéline #306, Sherbrooke
.....819 564-4062

Hypothèques

Voir Finance-Planification-Conseillers / Financement Financement-Conseillers / Prêts Hypothécaires

Immeubles-Conseillers

Groupe Clé D'Or Services Immobiliers
Sherbrooke 819 821-4849
Groupe François Poirier inc.
124, rue Wellington N. # 300, Sherbrooke
.....819 569-5188
Jonathan Grandmont, Courtier immobilier, La Capitale Estrie
30, rue Rioux, Sherbrooke 819 563-3000

Immeubles-Gestion

Appui Gestion Immobiliere Inc
2727, rue King O. #210, Sherbrooke
.....819 564-6670
Espaces Selects
2871, rue King E., Sherbrooke 819 566-2323
Gestion Brien et Frères
Sherbrooke 819 347-1386
Gestion Immobilière du Verseau
249, rue des Bouleaux, Sherbrooke
.....819 822-1600
Gestion Immobilière Dynamic
235, rue Galt O., Sherbrooke 819 791-9188
Gestion Immobilière Julien
2234, rue King O., Sherbrooke 819 791-8677
Gestion Immobilière Pierre Bertrand
670, boul. Lavigerie, Sherbrooke 819 829-0678
Gestion Louis Biron
190, rue Don Bosco N., Sherbrooke
.....819 822-3361
Gestion Matinale
158, rue Frontenac # 10, Sherbrooke
.....819 820-2286
Immeubles Rocendel (1997) Inc
1996, rue Prospect, Sherbrooke ..819 566-6646
Logéco
Sherbrooke 819 569-7253
Maurice St-Louis
1113, rue Maurice-Duplessis, Sherbrooke
.....819 569-2177
Sentinel Gestion Immobilière
3410, rue Galt O., Sherbrooke 819 564-6444
Services Immobiliers Raymond et Associés
4694, rue Gustave # 1, Sherbrooke
.....819 564-6024

Immeubles-Promoteurs

Immeubles E.G.A. inc.
Sherbrooke 819 821-2526

Immeubles-Service d'Inspection

Voir Inspection En Bâtiment et Construction



Immeubles-Service de Location

Gestion des immeubles et Construction Jean-Pierre Gouin
990, rue Bowen S., Sherbrooke ..819 575-0591
Immex Société immobilière
95, boul. Jacques-Cartier S. # 500, Sherbrooke 819 348-2222

Immigration et Naturalisation-Conseillers

A.E.T. Association Éducative Transculturelle
Sherbrooke 819 563-4460
Avocat Sylvain Giroux Conseiller
Sherbrooke 819 578-4418
Immigration Améri-Can
375, rue London, Sherbrooke 819 563-5777
Service d'aide aux Néo-Canadiens
530, rue Prospect, Sherbrooke 819 566-5373

Immobiliers-Agences et Courtiers

Voir Prêts Courtiers et Agences Immobilières

Imperméabilisation-Entrepreneurs

Lacasse & Fils Maîtres Couvreurs Inc.
10230, bl. Bourque, Sherbrooke...819 843-2681
(VOIR L'ANNONCE EN PAGE 169)

Implants Dentaires

Voir Dentistes Denturologistes

Importateurs

JGB Auto
7041, boul. Bourque, Sherbrooke .819 864-6850

Impôts-Déclaration-Préparation

Carole Impôts
903, rue du Conseil, Sherbrooke 819 823-9233
Diane Zakaib
100, rue Don Bosco N. #331, Sherbrooke 819 564-1930
Gestion Express (1991) inc.
625, place Després, Sherbrooke .819 820-8386
Grenier & Associés / Impôt Sherbrooke
562, rue King E, Sherbrooke 819 348-1212
Impôt Sherbrooke O.
2630, rue King O, bur. 205, Sherbrooke 819 348-1799
Luc Léger, CPA
1959, rue Normand, Sherbrooke 819 566-4040
Madame Impôts
1183, rue Galt O., Sherbrooke 819 565-2748
Sherpa Firme-Conseils
3420, rue Galt O., Sherbrooke 819 573-0303
Sogecom inc.
Sherbrooke 819 829-9580
Wolters Kluwer CCH
Sherbrooke 819 566-2000

Impression

Imaginapub
4515, boul. Industriel, Sherbrooke 819 340-0568
Imprimerie A. Beaulieu inc.
1400, rue Wellington S., Sherbrooke 819 563-9247
(VOIR L'ANNONCE EN PAGE 110)
Imprimerie Blanchard Litho Inc
Sherbrooke 819 562-0266
Imprimerie HLN
2605, rue Hertel, Sherbrooke 819 566-7611
Laserpro division Impression numérique
933, rue Fédéral, Sherbrooke 819 563-5932
Litho Service Canada inc.
135, rue Oliva-Turgeon, Sher 819 846-6863
The UPS Store Canada
780, rue King O. #110, Sher.....819 791-1162
Uni-D
2320, rue King O., Sherbrooke 819 565-2915

iab
Imprimerie A. Beaulieu
Depuis 1986
1400, RUE WELLINGTON SUD
SHERBROOKE QC J1H 5E7
TÉL. : 819 563-9247
TÉLÉC. : 819 563-5370
www.imprimerieabeaulieu.ca
INFO ET SOUMISSION : info@imprimerieabeaulieu.ca
CONCEPTION : grafik@imprimerieabeaulieu.ca | design@imprimerieabeaulieu.ca

TransVision Cookshire
Internet NetRevolution Radioactif
NetLinux
LOCAL MEDIAS.ca
EstriePlus.com Le Journal Internet
GTVR
Groupe TransVision Réseau
Soyez connectés
Câblodistribution
Branchement internet
Hébergement de serveurs & sites Web
Solutions informatiques
Média Web local
www.GTVR.com | 819 563-1001 | 175, rue Queen, bureau 105 Sherbrooke (Québec) J1M 1K1



Impression de Tissus

Voir Sérigraphie

Imprimantes-Fournitures et Accessoires

Voir Ordinateurs-Fournitures et Accessoires

Imprimerie-Courtiers

Ordinaplus inc.
41, ch. Galipeau, Ascot Corner 819 563-2854

Imprimeries-Equipement

Jet D'Encre Plus
2334, rue Galt O., Sherbrooke 819 569-4332
Laserpro
255, rue Galt O., Sherbrooke 819 566-2847
Pierre Royer, Cartouche d'encre
277, Ch. Cote, Stoke 819 878-3734

Imprimeurs

Cartes Sportives Extrêmes inc.
Sherbrooke 819 780-1234
Copies de L'Est
730, 13ieme Avenue N., Sherbrooke
.....819 562-4445
Econolitho Enr
Sherbrooke 819 569-0219
Impression JG
4650, bl. Industriel, Sherbrooke 819 822-2312
Impression Moreau
4300, boul. Bourque, Sher.....819 829-1658
Imprimerie A. Beaulieu inc.
1400, rue Wellington S., Sherbrooke
.....819 563-9247
(VOIR L'ANNONCE EN PAGE 110)
Imprimerie J M H
1138, rue McManamy, Sherbrooke
.....819 634-6307
Imprimerie M Leblanc
4160, rue Brodeur, Sherbrooke 819 821-2303
Imprimerie Michel Nadeau
173, rue Notre-Dame, Sherbrooke
.....819 846-3821
Imprimerie MJB Litho inc.
4141, boul. de Portland, Sherbrooke
.....819 563-3788
Imprimerie Précigrafik
906, rue Galt E., Sherbrooke 819 822-0233
Imprimerie Sherbrooke RS inc.
642, rue Galt O., Sherbrooke 819 562-8472
INC impression numérique Copiexpert
3822, bl. Industriel, Sherbrooke 819 346-8483
Multicopie Estrie
3455, boul. Industriel, Sherbrooke
.....819 822-1399
TRANSCONTINENTAL IMPRESSION METROLITHO
4001, boul. de Portland, Sherbrooke
.....819 563-4001

Incendies-Equipement de Protection

Gicleurs de L'Estrie inc.
1110, rue Bélanger, Sherbrooke ..819 822-0613
Service d'Extincteurs Sherbrooke 2010
6054, Ch. de Saint-Elie, Sherbrooke
.....819 562-7387

Incendies-Service de Prévention

Luminex 2013
700, Ch. de Courval, Sherbrooke 819 346-2122

Incinération-Services et Arrangements

Voir Salons Funéraires / Cimetières / Crématoriums

Industries-Conseillers

Consultant Microspec
4915, boul. Bourque, Sherbrooke
.....819 821-4782

Industries-Equipement et Fournitures

Centre D'outillage Denis Meunier inc.
Sherbrooke 819 820-0487
General Bearing Service Inc.
137, rue Wellington S., Sherbrooke
.....819 569-3238
Magbrooke, Fourniture Industrielle
4320, bl. Industriel, Sherbrooke 819 823-2443
STIGMA inc. Maintenance industrielle, Sécurité Machines & Gardes de Sécurité
2085, rue Marois, Saint-Denis-de-Brompton
.....819-.679-3284 ou 819.846-3272

Infirmières et Infirmiers

Annie Audy,
Servir Plus Soins et Soutien à Domicile
16-1474, rue King O, Sherbrooke..819 678-0169
Clinique Derma Radiance
1060, rue Rostand, Sherbrooke ...819 565-5592
Les Anges Aux Soins
5978, Ch. De Saint-Élie, Sherbrooke
.....819 679-0119
Lucie Grenier, Infirmière
2, rue Alphonse-Cloutier, Sher 819 571-5234

Infographie

Voir Graphistes Edition Électronique

Information-Affaires

Voir Marché-Etude et Analyse Administration-Conseillers / Affaires-Conseillers

Internet
NetRevolution
Branchement internet
Hébergement Web
Hébergement serveurs
Téléphonie IP
819 573-6070 | www.netrevolution.com



Information Touristique

Bureau Tourisme Mégantic
5490, rue de la Gare, Lac-Mégantic ..... 819 583-4411 #226
Destination Sherbrooke
1010, rue Sainte-Thérèse, Sherbrooke 819 560-4280
Tourisme Canton de l'E.
20, rue Don Bosco S., Sherbrooke 819 820-2020
Traversée du lac Memphrémagog
42, rue Principale O. #202, Magog 819 847-3007

Informatique

Internet NetRevolution
175, rue Queen #105, Sherbrooke ..... 819 563-1001 ou 819 573-6070
(VOIR L'ANNONCE EN PAGE 111, 112)
Lunik Intéligence Technologique
1300, boul. Mi-Vallon # 104, Sherbrooke 819 575-6043
Neptune Révolution
1221, rue Sherbrooke, Magog 819 340-3047
Netlinux
Sherbrooke 819 200-7777
(VOIR L'ANNONCE EN PAGE 112)
Seti Media Inc.
740, rue Galt O. #26, Sherbrooke 819 823-2323

Informatique-Câblage, Installation-Service

GTVR
Groupe TransVision Réseau
Commerce électronique
Solutions Web
Réseautique, branchement Internet, hébergement
Approvisionnement en matériel informatique
175, rue Queen, Bureau 105, Sherbrooke
www.gtvr.com | 819 563-1001

GTVR TransVision Réseau
175, rue Queen #105, Sherbrooke
(VOIR L'ANNONCE EN PAGE 112)
Internet NetRevolution
175, rue Queen #105, Sherbrooke ..... 819 563-1001 ou 819 573-6070
(VOIR L'ANNONCE EN PAGE 112)
Luna Câblage et Réseautique Inc.
190, rue Legrand, Compton 819 570-1458
Netlinux
Sherbrooke 819 200-7777
(VOIR L'ANNONCE EN PAGE 112)
Saphir informatique
6423, ch. St-Élie, Sherbrooke 819 563-9333

Informatique-Conseillers

Arbault inc., Solutions Intégrés
302-268, rue Aberdeen, Sherbrooke 819 542-5600
Brunelle Électronique
10, rue Main O., Coaticook 819 849-3608
CIK Audio Vidéo Illimité
1979, rue King O, Sherbrooke 819 822-0045



Dunin Technologie
268, rue Aberdeen #301, Sherbrooke 819 347-2442
GTVR TransVision Réseau
175, rue Queen #105, Sherbrooke
(VOIR L'ANNONCE EN PAGE 112)
Info Estrie
90, rue Main, North Hatley 819 842-1141
Informatique Inpro
786, rue King E., Sherbrooke 819 564-2482
Internet NetRevolution
175, rue Queen #105, Sherbrooke ..... 819 563-1001 ou 819 573-6070
(VOIR L'ANNONCE EN PAGE 111, 112)
JD Info
895, rue Véronique, Sherbrooke .819 791-1591
Jidec
Lennoxville 819 566-4944
m.a.g intégration
2984, rue Des Chênes, Sherbrooke 819 566-0836
Menya Solutions
3330, rue King O, Suite 2650, Sherbrooke 819 575-0636
MicroAge DIL
740, rue Galt O. # 300, Sherbrooke 819 569-9663
Netlinux
Sherbrooke 819 200-7777
(VOIR L'ANNONCE EN PAGE 112)
Qualitech LM
1023, rue Frédéric, Sherbrooke ...819 864-7778
Saphir informatique
6423, ch. St-Élie, Sherbrooke 819 563-9333
Technologies InnovaSys
404, rue Clément, Sherbrooke 819 829-9437

Internet
NetRevolution
Branchement Internet
Hébergement Web
Hébergement serveurs
Téléphonie IP
819 573-6070 | www.netrevolution.com

TransVision Cookshire
Internet
NetRevolution
Radioactif
NetLinux
LOCAL MEDIAS.ca
EstriePlus.com
Le Journal Internet

GTVR
Groupe TransVision Réseau
Soyez connectés

- Câblodistribution
- Branchement internet
- Hébergement de serveurs & sites Web
- Solutions informatiques
- Média Web local

www.GTVR.com | 819 563-1001 | 175, rue Queen, bureau 105 Sherbrooke (Québec) J1M 1K1

EstriePlus.com
Le Journal Internet

INFORMER • DIVERTIR • RASSEMBLER

EstriePlus.com c'est :

+ De l'actualité régionale
+ Des concours
+ Des coupons-rabais
+ Des annonces classées
+ Des avis de décès
+ De l'immobilier
+ Une section emplois
+ Un annuaire Web et papier
+ Et bien plus!



175, rue Queen, suite 105
Sherbrooke (Québec) J1M 1K1
819-563-1001 poste 228

EstriePlus.com

Internet
NetRevolution

BRANCHEMENT INTERNET
HÉBERGEMENT WEB
HÉBERGEMENT SERVEURS
TÉLÉPHONIE IP

HAUTE VITESSE
COMMERCIAL
ILLIMITÉ

www.NETREVOLUTION.com
APPELEZ-NOUS!
819 573-6070

EstriePlus.com
Le Journal Internet

INFORMER • DIVERTIR • RASSEMBLER

EstriePlus.com c'est :
+ De l'actualité régionale
+ Des concours
+ Des coupons-rabais
+ Des annonces classées
+ Des avis de décès
+ De l'immobilier
+ Une section emplois
+ Un annuaire Web et papier
+ Et bien plus!

175, rue Queen, suite 105
Sherbrooke (Québec) J1M 1K1
819-563-1001 poste 228

EstriePlus.com



TransitSoft TI inc.
2480, rue Galt O. #2, Sherbrooke.819 340-3044
Yves Vallée Consultant inc.
770, rue Chapleau, Sherbrooke ...819 822-2960

Informatique-Formation

Logi-Form enr.
1001, rue Woodward, Sherbrooke
.....819 822-4226
Saphir informatique
6423, ch. St-Élie, Sherbrooke 819 563-9333
Techno-Cours Estrie
Sherbrooke 819 993-3154

Ingénieurs

Garant Jacques Ingénieur
1296, rue De l'Ontario, Sherbrooke
.....819 823-4693
St-Georges Structures et Génie Civil Inc.
86, rue Wellington N. # 5, Sherbrooke
.....819 791-5744

Ingénieurs Conseils

BPR
2100, rue King O. #110, Sherbrooke
.....819 562-7266
CIMA+
3385, rue King O., Sherbrooke 819 565-3385
Cojt Management
1576, rue King O. #207, Sherbrooke
.....819 791-1678
Génivar, firme de services professionnels
171, rue Léger, Sherbrooke 819 340-6124
Groupe-Conseils Hargyle Inc.
Sherbrooke 819 563-8960
I M E Experts Conseils Inc
1340, rue King O., Sherbrooke 819 566-3848
Jean-Marc Dugré
Ingénieur en structure de bâtiment
85, rue Albert #201, Sherbrooke
.....819 791-8805
Le Groupe Génitique Inc
209, rue Belvédère N., Sherbrooke
.....819 346-6484
Les Industries Hypershell inc.
740, rue Galt O. #401, Sherbrooke
.....819 822-3890
Mecanum inc.
1060, rue De Cherbourg #202, Sherbrooke
.....819 563-3317
NGC Aerospatiale
1650, rue King O. #202, Sherbrooke
.....819 348-9483
Techni Géni Conseil inc.
Sherbrooke 819 563-7834

Ingénieurs Forestiers

Chabot, Pomerleau & Associés
4927, boul. Industriel, Sherbrooke
.....819 791-8668

Insectes-Extermination

Voir Extermination et Fumigation-Matériel et Fournitures

Inspection-Dispositifs Industriels

Sher-Spec inc.
4955, ch. Fuller, North Hatley 819 563-2163

Inspection en Bâtiment et Construction

Groupe Batiments Experts Inc.
Sherbrooke 819 574-9494
Inspec-Thor Estrie
Sherbrooke 819 943-2300
Inspectech
1945, rue Belvédère S. # 203, Sherbrooke
.....819 823-5377
(VOIR L'ANNONCE EN PAGE 115)
Inspections Arnaud inc.
1610, Ch. Galvin, Sherbrooke 819 564-4957
Inspections de bâtiments Michel Cloutier
2285, Route 222, Saint-Denis-de-Brompton
.....819 349-3704



J.P Cadrin et Associés Inc.
455, rue Macdonald, Sherbrooke
.....819 843-3635
Les Inspections Immobiliere PierVin
5569, rue Hercule, Sherbrooke 819 822-2370
Les Services Inspec-Thor inc.
170, rue Plaisance, Cookshire-Eaton
.....819 875-2273
QuébecSpec
Magog 819 572-0462
Securachat
5035, boul. Bourque, Sherbrooke
.....819 575-4999

Inspection-Véhicules

Voir Véhicules-Postes D'Inspection

Instituts de Beauté

Beauté Bio-Énergie
1194, rue du Conseil, Sherbrooke
.....819 823-2498
Boutique Beauté Izabel Lafaille
Sherbrooke 819 571-8188

Centre de Beauté Confidence
2835, rue King O., Sherbrooke 819 346-8488
Clinique d'épilation par laser et d'esthétique Gracia Jacquelin
249, rue Queen, Sherbrooke 819 347-2880
(VOIR L'ANNONCE EN PAGE 99)
Clinique Énergétique C.Boisvert
1043, rue Laperle, Sherbrooke 819 612-1505
Esthétique Carole Marcotte pour elle et lui
4777, boul. Bourque, suite 5, Sherbrooke 819 564-7433
Institut Enderma Corps
2845, rue King O., Sherbrooke 819 821-3652
Institut Harmonie Beauté
Sherbrooke 819 565-1223
Institut Matis France Côté
668, rue King E., Sherbrooke 819 566-7444
Les Centres Aquaterra
4229, boul. Bourque, Sherbrooke 819 560-7337
Maison de Beauté Corps et Âme
360, rue Farwell, Sherbrooke 819 562-4595
Maison Samélya
515, Ch. Duplessis, Sherbrooke ..819 437-2028
Option Dermasanté Clinique Médico-Esthétique
105, rue Lomas # 102, Sherbrooke 819 347-3087
Pur Beauté
99, Ch. de la Station, Compton ...819 835-1220
Salon d'Esthétique Re-Peau
1940, rue Denault, Sherbrooke 819 346-6494
Sciences Beauté Santé Véronique Lavoie
401, rue Papineau, Sherbrooke ...819 822-4466

Instituts de Beauté-Equipement et Fournitures

Beauté Star Bédard Inc
131, boul. Jacques-Cartier S., Sherbrooke 819 562-8995
Chalut H
25, rue Léger, Sherbrooke 819 563-8565

Instruments De Musique

Voir Musique-Instruments-Détaillants

Intercommunications-Installation, Équipement et Service

Transvision Cookshire
2080, ch. Spring, Cookshire-Eaton 819 346-0760

Internet-Commerce Électronique-Fournisseurs de Solutions

EstriePlus.com, Le Journal Internet
175, rue Queen #105, Sherbrooke 819 563-1001
(VOIR L'ANNONCE EN PAGE 116)
GTVR TransVision Réseau
175, rue Queen #105, Sherbrooke
(VOIR L'ANNONCE EN PAGE 115)
PenseWeb.com
218, rue King O, Sherbrooke 819 563-9224
Productions Multimage
6650, boul. Bourque, #1, Sherbrooke 819 612-1616
Solutions Informatiques Pelluc Inc.
2424, rue King O. # 160, Sherbrooke 819 564-6932
Technologies CDWare inc.
3724, boul. Industriel, Sherbrooke 819 348-1127

Internet-Conception de Pages Web

Abstrek
3275, rue Galt O. #102, Sherbrooke 819 791-1022
Artsversus Multimédia
4284, rue Van Horne, Sherbrooke.819 823-0866
Cake communication
2100, rue King O. #230, Sherbrooke 819 791-4401
Création Web Efikeco
Sherbrooke 819 481-1299
EstriePlus.com, Le Journal Internet
175, rue Queen #105, Sherbrooke 819 563-1001
(VOIR L'ANNONCE EN PAGE 116)
GTVR TransVision Réseau
175, rue Queen #105, Sherbrooke
(VOIR L'ANNONCE EN PAGE 115)
Guarana Design
1431, rue Le Ber, Sherbrooke 819 791-1140
Lubie
14, rue Albert, Sherbrooke 819 791-0895
Lubie
85, rue Albert, suite 101
Mediameg
2355, rue King O, Sherbrooke 819 562-4734
Oktane Design
66, rue Albert #23, Sherbrooke .819 791-3240
Optimeasy
2355, rue King O s-s1, Sherbrooke 819 562-4734
Orbite Média
Sherbrooke 819 437-0650 x3
Ordinatec
188, rue André Vanier, Sherbrooke 819 864-4066
PenseWeb.com
218, rue King O, Sherbrooke 819 563-9224
Productions Multimage
6650, boul. Bourque, #1, Sher.....819 612-1616
Projex Media
3995, rue Lesage, Sherbrooke 819-.578.7654
Standish Communications
581, boul. Jacques-Cartier N, Sherbrooke 819 822-0515
Technologies CDWare inc.
3724, bl. Industriel, Sherbrooke 819 348-1127

Internet-Conseillers

Internet NetRevolution
175, rue Queen #105, Sherbrooke .....819 563-1001 ou 819 573-6070
(VOIR L'ANNONCE EN PAGE 117)



Netlinux
Sherbrooke 819 200-7777
(VOIR L'ANNONCE EN PAGE 112)
Orbite Média
Sherbrooke .....819 437-0650 #3
SoleWeb/ CIMA+
3385, rue King O, Sherbrooke 819 821-4283

Internet
NetRevolution
Branchement internet
Hébergement Web
Hébergement serveurs
Téléphonie IP
819 573-6070 | www.netrevolution.com

Internet-Produits et Services-Fournisseurs

AEI Internet inc.
Sherbrooke 819 346-2278
Axanti
50, Succ. Place de la cité C.P. 313, Sherbrooke
.....819 820-0788
Cooptel, Coop de télécommunication
2532, rue King O., Sherbrooke
EstriePlus.com, Le Journal Internet
175, rue Queen #105, Sher.....819 563-1001
(VOIR L'ANNONCE EN PAGE 116)
GTVR TransVision Réseau
175, rue Queen #105, Sherbrooke
(VOIR L'ANNONCE EN PAGE 118)
Internet NetRevolution
175, rue Queen #105, Sherbrooke
.....819 563-1001 ou 819 573-6070
(VOIR L'ANNONCE EN PAGE 117)
Kiosque Vidéotron
3050, boul. Portland, Sherbrooke..819 566-1113
N4 Mobile inc.
2373, rue King O., Sherbrooke 819 823-0210
Netlinux
Sherbrooke 819 200-7777
(VOIR L'ANNONCE EN PAGE 112)
SherWeb inc.
95, boul. Jacques-Cartier, Sher.....819 562-6610
Transvision Cookshire
2080, ch. Spring, Cookshire-Eaton
.....819 346-0760

Interprètes

Voir Traducteurs et Interprètes

Inventaires-Service

Inventaires de l'Est inc.
64, rue Alexandre, Sherbrooke 819 569-8065

Investissements

Voir Placements-Autres / Placements-Conseillers / Courtiers en Valeurs Mobilières

Irrigation Thérapeutique

Voir Médecines Douces / Naturopathes

Isolation-Conseillers

P2000 Isolation
7, rue Meade, Sherbrooke 819 562-9543

Isolation Contre la Chaleur et le Froid-Entrepreneurs

Isobloc Isolation Concept
130, boul. Poirier, Magog 819 843-2562
Isolation MCI
307, Ch. Godin, Sherbrooke 819 791-3821
Isolation Normand Fortier inc.
208, rue Joseph-Robertson, Sherbrooke
.....819 822-1260
Isolation Raymond Bilodeau inc.
5611, boul. Bourque, Sher.....819 864-4628
Isolation Trans-Canada
2105, rue St-François N., Sher.....819 565-2511
Isotech inc.
2175, Ch. Alfred-Champigny, Sherbrooke
.....819 822-3934

Jardins Aquatiques et Bassins d'Eau

Voir Paysagistes-Entrepreneurs et Créateurs

Jeans-Détaillants

Jean Bleu
3050, boul. de Portland, Sher 819 348-0852
Jeans Dépôt Fleurimont
Sherbrooke..... 819 566-4863
Jeans Expert Canada Inc
Sherbrooke..... 819 823-9917
Pantorama
3050, boul. de Portland, Sher 819 563-6744

Jet de Sable et Jet d'Eau

Voir Sablage au Jet

Jeu-Dépendance

Voir Dépendance-Centres d'Information et d'Aide

Jeunesse-Mouvements et Centres

Famille Marie-Jeunesse (La)
319, rue Queen, Sherbrooke 819 820-1500
La Maison des jeunes
Place des jeunes l'Intervalle
2-352, rue Laval, Bromptonville .. 819 846-6008
Maison des jeunes Azimut Nord
100, rue Marchant, Sherbrooke .. 819 823-5138
Maison des jeunes Centre des jeunes Lennoxville Youth Centre
168-B, rue Queen, Lennoxville.... 819 821-4805
Maison des jeunes Jeunes du coin d'Ascot
494, rue Thibault, Sherbrooke 819 821-4592





Maison des jeunes Spot Jeunesse de Sherbrooke
525, rue Galt O., Sherbrooke 819 821-1988
Maison des jeunes de Fleurimont (La Maize)
1731, Ch. Galvin, Sherbrooke 819 569-4700

Jeunesse-Protection

Voir Services Sociaux et Humanitaires-Organismes / Centres D'Aide

Jeux Vidéo-Détaillants

EB Games
1290, boul. du Plateau-St-Joseph, Sherbrooke 819 346-3030
EB Games
930, 13e Avenue N. #1, Sher 819 562-7775
EB Games
3050, boul. Portland E-3, Sher 819 565-3844
Play n' Trade
893, 13ieme Avenue N., Sher 819 821-6000
Play'N Trade Rock Forest
991, rue Gibraltar, Sherbrooke 819 822-4663

Jeux et Accessoires

Alexandre Poirier
Sherbrooke 819 679-7067
Amusements Gonflables de l'Estrie
2571, ch. des Écossais, Sher 819 239-8042
Calimacil
2365, rue Roy, Sherbrooke 819 575-8050
Distribution CPM Inc.
4130, rue Lesage, Sherbrooke 819 822-0791
Le Griffon Jeux et fantaisies
19, rue Wellington N., Sherbrooke 819 566-0036
Location Saute-Mouton / Jeux Gonflables
1838, rue Albert-Skinner, Sherbrooke 819 212-4040
Place Magic GLP
714, rue King E. #200, Sherbrooke 819 780-2864
Spoutnik
155, rue King E., Sherbrooke..... 819 346-0950

Jeux et Activités d'Aventure

Labyrinthe Magog
120, Ch. Plage des Cantons, Magog 819 868-4188
Laser Plus
130-1, rue Wellington S., Sherbrooke 819 346-0565
Le monde de Tikito
185, rue de Hatley, Magog..... 819 847-4224
Vertige
290, rue Brooks, Sherbrooke 819 340-1810

Joaillerie-Artisans

La Joaillerie Dulce Vida Enr
831, rue de la Sainte-Famille, Sherbrooke 819 346-5857

Jouets-Détaillants

Toys"R"Us
3050, boul. de Portland, Sher 819 820-8697

Journaux

Coopérative de solidarité Journal de rue Le Nouvel Espoir
165, rue King O., Sherbrooke 819 348-0086
EstriePlus.com, Le Journal Internet
175, rue Queen #105, Sher 819 563-1001
La Nouvelle de Sherbrooke
1950, rue Roy, Sherbrooke 819 566-8022
La tribune
1950, rue Roy, Sherbrooke 819 564-5456
The Towships Sun
257, rue Queen, Sherbrooke 819 566-7424

Journaux-Distributeurs

Gestion Daly inc.
1520, rue du Conseil, Sherbrooke 819 346-1747

Judo

Voir Arts Martiaux et Autodéfense-Ecoles

Jujitsu-Cours

Voir Arts Martiaux et Autodéfense-Ecoles

Juke-Box

Voir Amusements-Appareils

Jupes

Voir Vêtements Pour Dames-Fabricants et Grossistes

Karaté

Voir Arts Martiaux et Autodéfense-Ecoles

Karts-Circuits

Ko karting Orford
4150, rue Sherbrooke, Magog 819 868-9996

Kayaks

Voir Canots et Kayaks Ecoles de Cours Spécialisés

Kickboxing

Voir Arts Martiaux et Autodéfense-Ecoles

Kinesiologie

Clinique CKO
2050, rue King O. #230, Sherbrooke 819 562-5271
(VOIR L'ANNONCE EN PAGE 118)



Clinique de Kinésiologie Interdisciplinaire
1943, rue Belvédère S., Sherbrooke 819 820-7597

Kinésithérapeutes

Voir Médecines Douces / Cliniques

Kiosques

Voir Bâtiments et élèments Préfabriqués / Etalage-Conception et Fabrication / Expositions-Kiosques-Designers et Fabricants

Kiosques de Jardin

Voir Cabanons

Laboratoire d'Analyse et d'Essais

Agri-Analyse
1730, rue Wellington S., Sherbrooke 819 821-2152
Granulab Inc.
Sherbrooke 819 566-7890
Le Laboratoires d'analyses S.M. Inc.
740, rue Galt O., Sherbrooke 819 566-8855
OLEUM Technologies
2685, rue Galt O, Sherbrooke 819 791-3350

Laboratoires de Radiographie

Voir Rayons X Pour Laboratoires Industriels / Rayons X Pour Laboratoires Médicaux et Dentaires

Laboratoires de Recherche et de Mise Au Point

Diex Recherche
731, rue Galt O. # 120, Sherbrooke 819 346-2887
Pyrotek Les Produits Industriels de Haute Température
4125, rue de la Garlock, Sherbrooke 819 566-5977

Laboratoires Dentaires

Briotech
5096, boul.Bourque, Sherbrooke. 819 563-2115
Laboratoire Chroma Dent
2204, rue Galt O, Sherbrooke 819 566-5353
Laboratoire Dentaire Estrie-Dent
1103, rue du Conseil, Sherbrooke 819 437-5635
Laboratoire Dentaire Pro-Fixe Estrie
Sherbrooke 819 563-1296
Laboratoires Labrecque inc.
48, boul. Queen-Victoria, Sherbrooke 819 821-3916

Laboratoires Médicaux

Laboratoires Quidd inc.
3201, rue Jean Mignault, Sherbrooke 819 791-2016

Laine-Détaillants

Tricot-Thé Serré
201, boul.. Jacques-Cartier S., Sherbrooke 819 575-1410

Laiteries

Agropur
Sherbrooke 819 563-2525

Lamas

Voir Fermes

Laminage-Equipement et Fournitures

Encadrements Turgeon
3535, boul.. Industriel, Sherbrooke 819 820-7344

Pour plus de visibilité, affichez-vous ici!

Laminage-Services

Laminage Estrie Inc.
Sherbrooke 819 564-7099
Laserpro division Impression numérique
933, rue Fédéral, Sherbrooke 819 563-5932
Photo SM
602, rue du Conseil, Sherbrooke . 819 820-2202

Lampadaires

Voir Eclairage de Rues-Réverbères et Équipement

Lampes À Huile

Voir Chandelles

Lampes Fluorescentes

Voir Ampoules Électriques et Lampes Fluorescentes

Langues-Cours

Voir Ecoles de Langues

Laques-Détaillants

Voir Peinture-Détaillants

Laser-Correction de La Vue

100% Vision Guy Doyon
2727, rue King O. # 100, Sherbrooke 819 346-2727
Lasik MD
2935, boul.. de Portland, Sherbrooke 819 822-2200

Lasers

Thalasso Énergie
Centre de médecines alternatives
91, rue Peel bureau 10, Sherbrooke 819 563-8060

Laser-Epilation

Voir Epilation

Lavage À Pression

Voir Nettoyage À Pression, Chimique, Etc

Lavage De Vitres

Voir Vitres-Lavage / Concierges-Service d'Entretien

Lave-Autos et Lave-Moteurs

Voir Automobiles-Entretien Intérieur et Extérieur / Automobiles-Lavage et Polissage / Automobiles-Nettoyage D'Intérieur

Laveuses

Voir Buanderies-Equipement et Fournitures / Appareils Électroménagers-Gros-Vente et Service

Lentilles de Contact

Voir Verres de Contact-Ajustement

Lettrage d'Autos et de Camions

Voir Camions-Peinture et Lettrage / Automobiles-Finition Spéciale et Accessoires

Lettrage d'Enseignes

Atelier P'tit Projets
231, rue Saint-Michel-Archange, Sherbrooke 819 416-0514
Graphé Logo
624, rue Coombs, Sherbrooke ..... 819 564-1320 ou 819 212-8889
Grapholie
6853, boul.. Bourque, Sherbrooke 819 580-0980
Laserpro division Impression numérique
933, rue Fédéral, Sherbrooke 819 563-5932
Lettrage GP
3463, boul.. Industriel, Sherbrooke 819 564-1727
Lettrage Pro Design
5746, boul.. Bourque #C, Sherbrooke 819 612-0818
Lettrage Yves Fournier
339, 11ième Avenue S., Sherbrooke 819 346-3363
Lettrages & Conceptions Publicitaires
1325, rue Wellington S., Sherbrooke 819 571-4306

Levage de Maisons

Voir Transport De Maisons et Autres Bâtiments / Entrepreneurs Généraux

Librairies-Détaillants

Archambault
3270, boul. De Portland, Sherbrooke 819 564-8255
Au Tourne-Livre
3, rue Wellington N., Sherbrooke 819 348-1604
Biblairie G.G.C Ltée, Cégep de Sherbrooke
475, rue du Cégep, local: 6-21-103, Sherbrooke .....819 564-6350 ou 534 381-9564
Biblairie GGC Ltée
1567, rue King O., Sherbrooke ... 819 566-0344
Black Cat Books
168, rue Queen #E, Lennoxville 819 346-1786
Entrepôts Agence du livre (Les)
3770, boul. Industriel, Sherb..... 819 348-2662
Inspirations Encore
104, rue Queen # 2, Lennoxville 819 562-8989
lalalila
983, rue Galt O., Sherbrooke 819 542-1024
Librairie Chrétienne des Cantons de l'est
135, rue Alexandre #A, Sherbrooke 819 564-0404
Librairie Médiaspaul
250, boul.. Saint-François N., Sherbrooke 819 569-5535
Librairie un Livre une Histoire
87, rue Wellington N., Sherbrooke 819 820-8041

Librairies-Détaillants d'Articles Usagés et Rares

À la Librairie Goulet Books
297, rue Alexandre, Sherbrooke. 819 821-0153
lalalila
983, rue Galt O., Sherbrooke 819 542-1024

Lignes Aériennes

Voir Aviation-Sociétés

Lignes de Stationnement-Traçage

Voir Terrains de Stationnement-Entretien et Traçage

Limousines-Service

Limo Prestige
3009, rue des Émeraudes, Sherbrooke 819 345-5466
Limousine Boutin
Sherbrooke 819 820-2235
Limousine Sherbrooke
2877, rue King E., Sherbrooke.... 819 446-3514

Linge-Location

Chiffons Idéals Linges d'Essuyage
4390, rue Brunault, Sherbrooke.. 819 829-1414

Lingerie-Détaillants

Ajustements Féminins Brigitte Gosselin
1787, Ch. Galvin, Sherbrooke 819 821-2450
Boutique LUV
1440, rue King O., Sherbrooke ... 819 791-2971
La Senza
3050, boulevard de Portland, Sherbrooke 819 562-0352



La Vie en Rose
3050, boul.. de Portland, Sherbrooke 819 820-7082
Lilianne Lingerie
230-3050, boul. De Portland, Sherbrooke 819 348-1537
Lingerie Corseterie Promenades King
2227, rue King O. # 102, Sherbrooke 819 569-8502
(VOIR L'ANNONCE EN PAGE 120)
Marjo Lingerie
191, rue King O., Sherbrooke 819 823-3001
Moment intime
3050, boul.. de Portland, Sherbrooke 819 821-3046
Silhouette Lingerie
3050, boul. de Portland, Sherbrooke 819 346-6713

Linoléums

Revêtements de Planchers Gilles Baron (Les)
975, rue York, Sherbrooke 819 674-4259

Liquidateurs

Les Liquidations Stébenne
6853, boul.. Bourque, Sher 819 864-1777

Literie

Dormez-Vous? Les spécialistes du matelas
3300, boul. Portland, Sherbrooke 819 823-0077
Entrepôt Literies Universelles Paga, Liquidation totale
4747, boul. Bourque & 1541, rue Dunant, Sherbrooke 819 821-9440

Lithographes

Imprimerie Précigrafik
906, rue Galt E., Sherbrooke..... 819 822-0233
Litho Service Canada inc.
135, rue Oliva-Turgeon, Sherbrooke 819 846-6863
Transcontinental Impression Metrolitho
4001, boul. de Portland, Sher 819 563-4001

Litières-Fournitures

Voir Fermes-Fournitures

Lits-Fabricants et Grossistes

B.O.F.F. Lits Escamotables (usine)
805, rue Galt O, 1er étage, Sherbrooke 819 565-0433
Distributions WBS inc
805, rue Galt O, 2e étage, Sherbrooke 819 791-0577

Lits Réglables

Distributions WBS inc
805, rue Galt O, 2e étage, Sher... 819 791-0577
Matelas Lachance
532, rue Du Conseil, Sherbrooke 819 820-9815

Livraison d'Annuaires

Voir Annuaires Téléphoniques

Livraison-Service

Livraison Rapide Gauvin
Sherbrooke 819 349-4107
Messagerie Mario enr.
1555, rue Gauvin, Sherbrooke 819 571-0423

Livres Usagés et Rares

Voir Librairies-Détaillants d'Articles Usagés et Rares

Location À Bail-Service

A Locaux MGM
817, rue du Federal, Sherbrooke 819 434-2036

Location d'Automobiles et de Camions

Voir Véhicules Récréatifs-Location / Camions-Location-Court et Long Termes / Automobiles-Location À Court Terme / Automobiles-Location À Long Terme et Crédit-Bail

Location de Conteneurs

Voir Conteneurs-Cargaison, Chargement, Entreposage, Etc Conteneurs-Rebuts

Location de Tentes

Voir Tentes-Location

Location de Vêtements de Cérémonie

Voir Vêtements de Cérémonie

Location-Equipement de Réception

Voir Réceptions-Location d'Équipement

Location-Outils et Équipement

Duramach Diesel
7260, boul.. Bourque #B, Sher .. 819 612-5432
Location Fleurimont inc./ Lou-Tec inc.
1500, rue du Conseil, Sher 819 564-1500
Location Hewitt
4865, boul..Industriel, Sher 819 566-8121
Location Proloc Inc.
2601, rue Belvédère S., Sher 819 569-9148

Location-Service Général

LOCATION SEVIGNY
autos • camions • minibus
Location d'automobiles, de camions, de minibus et d'équipement spécialisé. Tarifs avantageux pour la clientèle commerciale et résidentielle.
www.locationsevigny.com
1979, rue King Est - 819 565-5555

Loca Sherbrooke
750, rue Thibault, Sherbrooke 819 580-0364
Location d'Outils Simplex
Sherbrooke 819 864-0368

Logiciels

Voir Ordinateurs-Logiciels

Loisirs-Conseillers en Programmes

Comité Loisirs Haut-Saint-francois
85, rue du Parc, Cookshire-Eaton ..... 819-8640864 ou 819 560-8400 #2181
Concepts du Sablier
2658, rue Galt O., Sherbrooke 819 340-1193
Conseil du loisir scientifique de l'Estrie (CLSE)
195, rue Marquette, Sherbrooke. 819 565-5062
Conseil Sport Loisir de l'Estrie
5182, boul.. Bourque, Sherbrooke 819 864-0864
Groupe Flag
2410, rue Dunant, Sherbrooke.... 819 822-0775

Longue Distance-Service Téléphonique

Voir Interurbain-Service Téléphonique

Lubrifiants

Lubrifiants R Ethier Inc
1571-A, boul.. Queen Victoria, Sherbrook 819 346-4001
PETROLES R. MALOUIN INC. (SHELL) , Thermoshell Chauffage P Gosselin inc.
290, rue Wellington S, Sherbrooke 819 569-5991

Luminaires et Lustres

Voir Eclairage-Appareils-Détaillants / Eclairage-Appareils-Fabricants et Grossistes

Lunettes-Détaillants

Key West
Sherbrooke 819 348-4016
Lunetterie F. Farhat
300, boul.. du Plateau-Saint-Joseph, Sherbrooke 819 562-5700
Lunetterie F. Farhat
3290, Boulevard de Portland, Sherbrooke 819 829-0089
Lunetterie Greiche & Scaff
105-3050, boul. de Portland, Sherbrooke 819 565-5650
Lunetterie New Look
3050, boul.. de Portland, Sherbrooke 819 822-4747
Lunetterie Sears
3150, boul. de Portland, Sherbrooke 819 565-5780
NYS Collection
3050, Boulevard de Portland, Sherbrooke 819 346-8452

Luthiers

Atelier de Lutherie enr.
Sherbrooke 819 822-0815
Etienne Bolduc Luthier
4708, boul. de l'Université, Sherbrooke 819 580-0916

Lutte-Cours

Voir Conditionnement Physique, Santé et Exercice-Services

Machinerie-Conception sur Commande

Atelier C.F.M. inc.
465, rue Joseph-Latour, Sher..... 819 846-1797
Industries G.E. Gilbert
4050, rue Brodeur, Sherbrooke... 819 566-0066
Maquina inc
120, rue Alexis-de-Lafontaine, Saint-Denis-de-Brompton 819 846-0313

Technique Design de L'Estrie
1635, rue Denault, Sherbrooke ... 819 823-9870

Machinerie-Location

Voir Location-Service Général / Entrepreneurs-Equipement et Fournitures-Location

Machinerie Lourde

Voir Grues-Service et Location / Tracteurs-Dépositaires / Entrepreneurs-Equipement-Service et Fournitures / Excavation-Equipement

Machines à Café

Voir Café-Equipement d'Infusion et de Torréfaction

Machines à Copier

Voir Photocopieurs et Fournitures
Machines À Coudre-Accessoires

Machines à Vapeur

Voir Nettoyage À La Vapeur, À Pression et Chimique-Systèmes et Équipement

Machines Agricoles

Voir Fermes-Matériel et Équipement

Machines Hydrauliques et Accessoires

Voir Hydraulique-Equipement et Fournitures

Machines-Outils

Aerotech inc
370, rue Rodolphe-Racine, Sherbrooke ... 819 565-3428
Machinery inc.
835, Place MontBert, Sherbrooke ... 819 346-2369

Machines à Coudre-Vente et Service

Le Centre Couture Conseil
688, rue du Conseil, Sherbrooke ... 819 569-3268
Machine à Coudre Benoît Leblanc
100, 10ieme Avenue N., Sherbrooke ... 819 569-4432
Machine à Coudre Pénélope
1279, rue Grégoire, Sherbrooke ... 819 791-5008

Machines Pour Fabriquer la Glace

Voir Glace-Fabrication-Equipement et Machines

Machinistes-Ateliers

Voir Ateliers d'Usinage

Maçonnerie et Briquetage-Entrepreneurs

Les Maçonneries D S T L inc.
Sherbrooke ... 819 846-3356
Maçonnerie Clavet
4130, rue Lesage, Sherbrooke ... 819 570-4025
Maçonnerie de Cheminée PB.
1177, rue Boulogne, Sherbrooke ... 819 578-9913
Maçonnerie Desrosiers de L'Estrie inc.
1932, rue Chevalier, Sherbrooke ... 819 566-5292
Maçonnerie M. Corriveau inc.
5010, Route 112, Ascot Corner ... 819 346-2739
Maçonnerie Reno
Sherbrooke ... 819 345-8155
Maçonnerie S Lemay et Frères Inc
Sherbrooke ... 819 566-1345
Maçonnerie Santerre
Sherbrooke ... 819 791-1560

Magasins d'Alimentation

Voir Epiciers Détaillants

Magasins d'Articles d'Occasion

Partage St-François, Accueil Poirier (L')
400, rue Galt O, Sherbrooke ... 819 569-9559
Scies à chaîne Claude Carrier
45, rue Craig S., Cookshire-Eaton 819 875-3847

Magasins d'Escompte

Dollar Dunant
1569, rue Dunant, Sherbrooke ... 819 565-3999
Dollar King
51, rue Clark, Sherbrooke ... 819 562-4132
Dollar King E.
1090, rue King E,, Sherbrooke ... 819 791-3999
Dollar Plus
6065, Ch. de Saint-Élie #100, Sherbrooke ... 819 791-1885
Dollorama
930, 13e Avenue N., Sherbrooke 819 346-4392

Magasins de Variétés

Canadian Tire
4100, boul.. Josaphat-Rancourt, Sherbrooke ... 819 566-0303
Canadian Tire
1645, rue King E., Sherbrooke ... 819 566-5991
Dollorama
3050, boul.. de Portland, Sherbrooke ... 819 346-9450
Dollorama
500, rue Belvédère S., Sherbrooke ... 819 566-8030

Magasins à Rayons

Canadian Tire
2135, rue Sherbrooke, Magog ... 819 843-3373
Costco Sherbrooke
3400, rue King O., Sherbrooke ... 819 822-2121
Home Depot
1355, boul.. du plateau St-Joseph, Sherbrooke ... 819 348-4481
La Baie d'Hudson
3000, boul.. de Portland, Sherbrooke ... 819 563-2114
Magasins CPC
4500, boul.. Bourque, Sherbrooke ... 819 822-2469
Rossy
340, rue Belvédère S. #35, Sherbrooke ... 819 573-0137
Sears
3150, rue Portland, Sherbrooke .. 819 563-9440

Magazines-Agences d'Abonnement

Groupe Somitel inc
Sherbrooke ... 819 340-1000

Magazines-Distributeurs

Michel Gagnon Distribution Enr
647, Ch. Desjardins, Sherbrooke 819 846-2611

Magnétoscopes

Voir Vidéo-Equipement-Vente, Location et Service / Electronique-Equipement et Fournitures-Détaillants

Maillots de Bain et Accessoires-Détaillants

Aloha Bikini
830, 13e Avenue N., Sherbrooke 819 575-1199
Bikini et Dentelle
1787, Ch. Galvin, Sherbrooke ... 819 821-2450
Bikini Village
3050, boul. De Portland, 206, Sherbrooke ... 819 823-1580
Confection Paulo
3600, rue College, Sherbrooke ... 819 563-9435

Maisons de Chambres et de Pensions

Maison De Chambre Mario Rhéaume
Sherbrooke ... 819 791-0731

Maisons de Change

Voir Banques Bureaux De Change

Maisons de Repos

Villa Notre-Dame, Beauvoir
605, Côte de Beauvoir, Sherbrooke ... 819 846-2310

Maisons de Retraite

Deux Rayons De Soleil
1410, rue Choquette, Sherbrooke 819 791-2169
Maison Alzheimer Mailhot
1182, rue Mailhot, Sherbrooke ... 819 822-1234
Manoir St-Francis
125, rue Queen, Sherbrooke ... 819 562-0875

Maisons-Déménageurs

Voir Transport de Maisons et Autres Bâtiments

Maisons d'Hébergement

Voir Services Sociaux et Humanitaires-Organismes / Organismes et Services pour Femmes / Organismes et Services pour Hommes

Maisons Motorisées

Voir Véhicules Récréatifs-Equipement et Pièces / Véhicules Récréatifs-Location / Véhicules Récréatifs-Réparation et Entretien / Véhicules Récréatifs-Vente et Service

Maisons Préfabriquées

Voir Bâtiments et Éléments Préfabriqués

Maisons Résidentielles Usinées

Bâtiment Multiconcept
117, rue du Québec, Sherbrooke 819 346-1502
L'univers du Modulaire
9551, boul.. Bourque, Sherbrooke ... 819 843-2111
Modulex
6047, boul.. Bourque, Sherbrooke ... 819 822-0888

Maisons et Appartements-Nettoyage

Entretien Ré-Ro inc.
Sherbrooke ... 819 821-2255

Malaxeurs de Ciment

Voir Entrepreneurs-Equipement-Service et Fournitures

Mansardes et Corniches

Voir Ferblanterie

Manucures et Pédicures

Châu Ongles Spa
731, rue Galt O. #230, Sherbrooke ... 819 575-4338
Lee Pro-Ongle
2626, rue King O., Sherbrooke ... 819 346-4564

Manutention-Equipement

Groupe Tresk inc. (Le)
4100, rue Brodeur, Sherbrooke ... 819 564-2676

Pour plus de visibilité, affichez-vous ici!

Maquillage-Conseillers

Voir Salons De Coiffure et De Beauté / Soins de La Peau-Produits et Traitements / Instituts de Beauté / Produits Cosmétiques et Parfums-Détaillants / Esthéticiennes et Esthéticiens

Maquillage Permanent

Esthétique Carole Marcotte pour elle et lui
4777, boul. Bourque, suite 5, Sherbrooke 819 564-7433
France Couture Maquillage Permanent
655, rue Louis-Riel, Sherbrooke.. 819 565-7682

Marchandises-Expédition

Voir Transitaires

Marchés Aux Puces

Les Trouvailles de Lisanna
Sherbrooke..... 819 346-5222
Marché aux Puces Deauville
Sherbrooke..... 819 612-1124

Marchés d'Alimentation

Voir Epiciers Détaillants

Marchés Publics

Marché de la Petite École
111, Route 108, Lingwick..... 819 877-5254

Mariages-Fournitures, Planification et Service

Les Événements MG | La Marieuse
Waterville..... 819 574-1033
Stéphane Lemire Photographe
1290, rue Letendre, Sherbrooke 819 346-1527

Marinas

Marina le Merry Club
201, rue Merry S., Magog..... 819 843-2728
North Hatley Marina
240, rue Mill, North Hatley..... 819 842-4433

Marine-Matériel et Accessoires

Magog Marine
Magog 819 843-3788

Marketing-Conseillers et Services

Attention Communication
4485, rue Cayer, Sherbrooke 819 345-7958
Béland Stratégies
4579, rue Maréchal, Sherbrooke. 819 562-3334
Cible solutions d'affaires Inc
45, rue Radisson, Sherbrooke 819 562-2222
Extract recherche marketing
2480, rue Galt O. # 200, Sher..... 819 820-0767
Kezber i Solutions, Siège Social
2685, rue Hertel, Sherbrooke
Ludis Media
9, rue Wellington S. #101, Sherbrooke 819 200-0244
Nadeau Bellavance
165, rue Wellington N. #110, Sherbrooke 819 562-9998
Orbite Média
Sherbrooke ..... 819 437-0650 #3
Sept 24 Communications Marketing
1268, rue Prospect, Sherbrooke . 819 562-9173
Ténor Marketing
731, rue Galt O. #228, Sher..... 819 823-0335

Marketing-Recherche et Analyse

Voir Marché-Etude et Analyse

Marquises

Voir Auvents et Marquises-Vente et Service

Pour plus de visibilité, affichez-vous ici!

Mascottes

Voir Costumes De Mascarade et De Théâtre

Masques

Voir Costumes De Mascarade et De Théâtre

Masques Respiratoires

Voir Oxygène-Equipement Thérapeutique

Massage-Thérapeutes

À l'Ancestrale
200, rue Abbott, Magog 819 847-5555
Algo Soleil
4508, rue Yamaska, Sherbrooke . 819 562-8165
Anne-Marie Roberge Massothérapeute
Sherbrooke..... 819 566-7999
Beauté Bien-Être enr.
1401, rue Papineau, Sherbrooke. 819 564-6083
Benoit Desabrais Massothérapeute
Sherbrooke..... 819 542-1585
Centre de Massothérapie et d'Orthothérapie Julie Chaloux
392, rue Galt E., Sherbrooke..... 819 791-4090
Centre de Massothérapie Jean-Luc Synette enr.
2650, rue King O., Sherbrooke ... 819 845-4136
Centre Thérapeutique Valérie Dion
1576, rue King O. #201, Sherbrooke 819 563-9681
Chantal Ouellet Soins Corporels
4029, rue de Montjoie, Sherbrooke 819 347-7700
Christine Petit
Sherbrooke..... 819 993-0585
Clinique CKO
2050, rue King O. #230, Sherbrooke 819 562-5271
Clinique Danny Champagne
Sherbrooke..... 819 345-2436
Clinique de Massothérapie et d'Orthothérapie Jonathan Dupuis
820, rue Galt E., Sherbrooke..... 819 345-3913
Clinique de Massothérapie Manon Daigle
Sherbrooke..... 819 864-9339
Clinique de Massothérapie Marc Cameron
Sherbrooke..... 819 574-5600
Clinique DeLavoie
1274, rue King O., Sherbrooke ... 819 575-2779
Clinique Linda Caron
2599, rue Normand, Sherbrooke 819 570-7912
Clinique Massolution
282, rue du Bon Vent, Sherbrooke 819 573-0707
Clinique Massothérapie Monique Hallé
2442, rue des Cyprès, Sherbrooke 819 679-9191
Clinique Performance Santé
280, rue St-Patrice O., Magog..... 819 847-3455
Clinique Stéphane Gravel
203, rt de Windsor, Sherbrooke... 819 620-5222
Connextions Holistique Richard Konicki
2501, rue Roméo-Lacroix, Sherbrooke 819 829-4112
David Couture Multithérapeute
3916, rue Collège, Sherbrooke ... 819 674-8729
Denis Lacroix Massothérapeute
1410, rue Mirka, Sherbrooke 819 566-8823
Desormeaux Serge Approche Trager md
Sherbrooke..... 819 823-8677
Douceur Champêtre
Sherbrooke..... 819 679-3106
Douceurs Océanes
Sherbrooke..... 819 560-1751
Doyon Roméo, Massothérapeute
5828, Route 112, Ascot Corner... 819 571-5825
Dubreuil Monique Massothérapeute
121, rue Morris # 4, Sherbrooke 819 346-4825
Espace Santé, Line Blais et Ass.
5828, Route 112, Ascot Corner... 819 564-5011
Etienne Sirois Kinesiologue
1261, rue King E., Sherbrooke.... 819 212-1253
France Racicot, thérapeute à relations humaines
Sherbrooke..... 819 791-6757
Francine Déziel Massothérapeute
Sherbrooke..... 819 564-0196
Isabelle Bujold Massothérapeute
Orford 819 571-5575
Jacques Letourneau Massotherapie
4269, rue Marguerite-Bourgeoys, Sherbrooke 819 574-4512
Le Paradis Détente
2984, rue des Chênes #301, Sherbrooke 819 563-1414
Leesa Salvail, Massothérapeute
1072, rue du Conseil, Sherbrooke 819 345-9543
Lucie Chamberland Massothérapeute
215, rue Bellevue #414, Sherbrooke 819 346-5324
Maïté Raynal Massothérapeute & Réflexologue
Sherbrooke..... 819 569-4949
Marie-Jo Lupien
Sherbrooke..... 819 566-1701
Marilyn Levesque Massotherapie
75, rue Kate, Sherbrooke..... 819 481-1065
Massage Douce'Heure
960, rue Quatre Saisons, Sherbrooke 819 238-5950
Massage sur Chaise et cie Denis Barrette
Sherbrooke..... 819 679-4559
Massages Énergetiques Pierre Leblanc
Sherbrooke..... 819 542-2109
Massothérapeute Marie-France Bussières
1186, rue Belvédère S., Sherbrooke 819 345-6342
Massothérapeute Stéphanie
Sherbrooke..... 819 572-3269
Massothérapie Corps et Âme Sylvie Lamoureux
5104, boul.. Bourque #110, Sherbrooke 819 829-5955
Massothérapie Jacinthe Goupil
5104, bl.. Bourque, Sherbrooke... 819 570-3666
Massothérapie Karine Rondeau, La Détente Absolue
521, rue MacDonald, Magog 819 843-0809
Massothérapie L'Étoile
1790, Ch. Lemire, Sherbrooke 819 569-0002
Massotherapie Martine Chabot
18, rue des Sept Soleils, Sherbrooke 819 846-0415
Massothérapie Nancy C.
Magog 819 847-0468
Massothérapie Pascal Rousseau
15, rue Jetté, Sherbrooke 819 349-0090
Massothérapie Santé Mieux-Être, Nathalie Blais
1189, rue King O. #2, Sher..... 819 349-0978
Massothérapie Sonia Fournier & Séance Angélique
2570, rue Raimbault, Sher 819 861-3633
Massothérapie Sophie Nadeau
2501, rue Des Vents, Sherbrooke 819 864-1989
Nadeau Clément
Ascot Corner 819 565-0991
Nathalie Forest, thérapeute en relation d'aide
288, rue Marquette, Sherbrooke. 819 570-8937
Nicol Réal Massothérapeute
2835, Du Manoir, Sherbrooke..... 819 578-2594
Pauline Carrier, Massothérapeute et Électrolyste
508, rue Dollard, Sherbrooke..... 819 823-9393
Relais-Détente Spa
2685, rue King O., Sherbrooke ... 819 569-9097
Renson Nicole Massothérapie Lennoxville
48, rue John-Wilson, Sherbrooke 819 348-2299
Soins Détente Santé, Suzanne Morneau
rue, Lehoux, Sherbrooke..... 819 822-3460
Sonia Moreau, Massothérapeute
6300, Ch. de St-Élie, Sherbrooke 819 563-9452

Massages

Carole Poulin Massage Polarité
Sherbrooke..... 819 570-1721

Massothérapie-Ecoles

Voir Ecoles De Massothérapie

Pour plus de visibilité, affichez-vous ici!

Mastectomie-Produits

Lingerie Corseterie Promenades King
2227, rue King O. # 102, Sherbrooke
..... 819 569-8502
(VOIR L'ANNONCE EN PAGE 123)



Matelas

Dormez-Vous? Les spécialistes du matelas
3300, boul. Portland, Sherbrooke .819 823-0077
Houde Fabricant de Matelas
2300, rue King O., Sherbrooke ... 819 822-0801
Matelas Expert du Québec
Sherbrooke 819 434-3377
Matelas Lachance
532, rue Du Conseil, Sherbrooke 819 820-9815

Matelas-Fabricants-Fournitures

Houde Fabricant de Matelas
343, 10ième Avenue S., Sher 819 346-3636
(VOIR L'ANNONCE EN PAGE 123)

Matériaux de Construction

Acadia Drywall
900, rue Longpré, Sherbrooke.... 819 560-1267
BMR G. Doyon
282, rue Angus S., East Angus ... 819 832-4944
Canac Marquis Grenier
1000, rue Galt E., Sherbrooke..... 819 829-5950
Canada Moulures Liquidation Inc.
6838, boul.. Bourque, Sher 819 612-1077
Givesco Inc.
Sherbrooke 819 347-3052
Les Métaux R. Hinse Ltée.
1500, boul.. Industriel, Magog 819 843-9606
Matériaux de Construction Létourneau
550, rue Du Parc Industriel, Sherbrooke
..... 819 846-4433
Matériaux St-Élie
17, rue St-Michel-Archange, Sherbrooke
..... 819 565-2281
Matériaux Surplus Liquidation
5201, boul.. Bourque, Sher 819 612-2647
Procanna Revêtements extérieurs
144, rue Léger, Sherbrooke 819 348-2695
Rona J Anctil inc.
3110, Route 222, Saint-Denis-de-Brompton
..... 819 846-2747
Structures d'à Côté
4701, boul.. Bourque, Sherbrooke
..... 819 564-2257 ou 819 564-8841
Top Lift Enterprises Inc
6895, boul.. Bourque, Sher 819 612-5438

Matériaux pour Planchers

Voir Planchers-Matériaux

Matériel d'Artistes

Voir Artistes-Matériel et Fournitures

Matériel de Bureaux

Voir Bureaux-Ameublement et Matériel-Détaillants et Location / Classement-Matériel, Systèmes et Fournitures

Maternelles

Voir Ecoles Maternelles et Pré-Maternelles

Maternité-Vêtements

Voir Vêtements de Maternité

Mazout

PETROLES R. MALOUIN INC. (SHELL),
Thermoshell Chauffage P Gosselin inc.
290, rue Wellington S, Sher 819 569-5991
Pétroles Sherbrooke
125, rue des Quatre-Pins, Sher... 819 565-1770

Mécanique générale

Alignement Doyon/ Unipro
Sherbrooke 819 563-1355
Garage Gilles Brodeur inc.
1360, rue Wellington S., Sherbrooke
..... 819 346-9995



Garage JMCO
1735, rue Galt E., Sherbrooke..... 819 791-9991
Mécanique Générale Martin Tremblay Inc.
Coaticook..... 819 849-0227
Pneu et Mécanik F. Roberge Inc.
5630, rue Blouin, Ascot Corner... 819 565-4934
Service Mécanique Mobile
999, rue Galt E., Sherbrooke..... 819 564-6623
Services mécaniques Pascal Lapierre
Sherbrooke..... 819 437-7675

Méchoui

Voir Traiteurs

Médecine Nucléaire

Voir Rayons X Pour Laboratoires Médicaux et Dentaires

Médecine-Organisations de Service

Expertise Médico Légale André Mathieu
1650, rue King O. #M30, Sherbrooke
..... 819 822-4490

Médecines Douces

Centre du Laser Cessez de Fumer
2050, rue Farwell, Sherbrooke
Clinique CKO
2050, rue King O. #230, Sherbrooke
..... 819 562-5271
Jan Spacek, Dr.
2665, Place Des Platanes, Sherbrooke
..... 819 820-0460
Micheline Ste-Croix
234, rue Dufferin bur.340, Sherbrooke
..... 819 829-9217

Médecins et Chirurgiens

A.M.O.E. Association des Médecins Omnipraticiens de l'Estrie
1055, 12ième Avenue N. #105, Sherbrooke
..... 819 563-9092
Bureau Yves-Andre Dr Obstetricien-Gynecologue
620, rue King E., Sherbrooke..... 819 563-3343
Clinique d'Allaitement Dre Anne McSween
20, rue Carillon, Sherbrooke..... 819 564-1022
Clinique Médicale de Fleurimont
2140, rue King E, Sherbrooke..... 819 563-4462
Clinique ORL, Jean-Paul Grenier MD
1435, rue King O., Sherbrooke ... 819 562-5722
Dr Gilles Lamoureux
100, rue King E, bur.204, Sher 819 566-5959
Dr Jean-Sébastien Gauthier
2185, King O., suite 101, Sherbrooke
..... 819 346-1300
Dr Marcel Caron, obstétriciens et gynécologue
437, rue King E, Sherbrooke..... 819 563-9087
Dr Morin Luc Psychiatre et Pédopsychiatre
Sherbrooke..... 819 569-1293
Dr Paré Gilles, Pédiatre
2235, rue Galt O., Sherbrooke 819 791-5455
Dr Sylvain Renaud
550, RUE DUFFERIN, Sherbrooke
..... 819 569-8403
Dr. Jean-Yves Hamel Chirurgien
Sherbrooke..... 819 566-8336
Ferenczi Zoltan Dr
11-149, rue Queen, Sherbrooke.. 819 565-9898
Jean-Marc Péladeau
234, rue Dufferin, 105, Sher..... 819 820-9693

Médecins et Chirurgiens-Equipement et Fournitures

Voir Médical-Equipement et Fournitures

Médias-Service de Recherche

Cision Québec inc.
380, rue King O., bur. 112, Sherbrooke

Médias Web

EstriePlus.com, Le Journal Internet
175, rue Queen #105, Sherbrooke
..... 819 563-1001
(VOIR L'ANNONCE EN PAGE 124)

Sher Brooke Web Blog
36, rue Wellington S. #301, Sherbrooke
..... 819 432-2773

Médiation-Services

Brosseau Grimard Avocats
2727, rue King O. # 210, Sherbrooke
..... 819 820-2420
Félix Arsenault, Médiateur Familial
731, rue Galt O., Sherbrooke 819 823-8648
Lise Charland-Tousignant
533, rue McCrea, Sherbrooke..... 819 569-7015
Service de médiation de quartier de Sherbrooke
6, rue Wellington S. #404, Sherbrooke
..... 819 565-8435

Médical-Equipement et Fournitures

Arjohuntleigh Magog Inc.
Magog 819 868-0441
Ibiom
1065, rue du Pacifique, suite 403, Sherbrooke
..... 819 542-1152
Love Belier
193, 10ième Avenue S., Sher 819 821-2165

Mélamine

Voir Matériaux De Construction / Matériaux de Construction-Fabricants et Grossistes

Membres Artificiels

Orthese Prothese Rive sud
51, rue Bruno-Dandenault, Sher . 819 564 1450

Ménage-Service

Voir Maisons et Appartements-Nettoyage

Menuiserie

Phimipro Inc
2915, Galt O., Sherbrooke..... 819 575-0884



Menuisiers-Equipement et Fournitures

Voir Machines, Équipement et Fournitures de Menuiserie

Messagerie-Service

Voir Courrier-Service

Messagerie Vocale-Equipement

Voir Téléphone-Equipement, Systèmes et Services / Messagerie Vocale-Service

Messages Téléphoniques Enregistrés

Voir Enregistrement-Service-Son et Image

Métal en Feuilles

Voir Tôlerie

Métaux-Emboutissage

Entreprises ProStamp (Les)
115, rue des PME, Sherbrooke... 819 846-3615

Métaux-Rebut

A Bourque Acier & Métaux inc.
137, Ch. Godin, Sherbrooke 819 569-6960
Métaux J Beauclair inc.
3804, Ch. Bibeau, Sherbrooke 819 820-5078
Métaux M.D.
Sherbrooke..... 819 565-8236
Olympique Métal inc.
3804, Ch. Bibeau, Sherbrooke 819 563-8012
Turcotte C Pièces Autos Usagées
513, ch. Galipeau, Sherbrooke.... 819 346-7981

Métaux-Spécialités

Métaux Gherbavaz Itée
1010, rue Beaurivage, Sher 819 822-0628

Meubles de Jardin

Voir Patios-Meubles et Accessoires-Détaillants

Meubles-Dessin et Fabrication sur Commande

Semex inc.
526, rue du Parc Industriel, Sher. 819 846-0336

Meubles-Détaillants

Ameublement Brand Source Gilles Boisvert
231, rue King O., Sherbrooke 819 563-4743
Atelier Design
6611, boul.. Bourque, Sher..... 819 864-7373
Brault et Martineau Galerie du Sommeil
3950, boul.. Josaphat-Rancourt, Sherbrooke
..... 819 562-4242
Brick
1150, boul.. du Plateau St-Joseph, Sherbrooke
..... 819 348-8800
Décor N W
5087, boul.. Bourque, Sherbrooke
..... 819 823-4100
Distribution Meubles R Fortier
1026, rue Wellington S., Sherbrooke
..... 819 562-7174
Liquidation de meubles Surplus RD, entrepôt
4857, boul. Bourque, Sherbrooke
..... 819 829-2466
Meubles Ashley
3970, boul.. Josaphat-Rancourt, Sherbrooke
..... 819 791-1336
Meubles Bureau & Bureau
600, rue Galt O., Sherbrooke 819 569-9585
Meubles Chez Pierre
5215, boul..Bourque, Sherbrooke
..... 819 864-0825
Meubles Et Design Kar Ma
42, rue Wellington N., Sher..... 819 791-7631
Mobilier N.-S.
3025, rue King O. # 4, Sherbrooke
..... 819 563-1255
Patines et Soies
3025, rue King O., Sherbrooke ... 819 347-3742
Sears Décor
3350, boul.. Portland, Sherbrooke
..... 819 564-3010

Meubles-Evaluateurs

Voir Evaluateurs Agréés Antiquaires

Meubles-Fabricants

B.O.F.F. Lits Escamotables (usine)
805, rue Galt O, 1er étage, Sherbrooke
..... 819 565-0433
Logiflex
1235, Ch Saint-Roch N., Sherbrooke
..... 819 864-7373
Mobilier Direct inc.
6176, rue Bertrand-Fabi, Sherbrooke
..... 819 864-0202

Meubles-Fabricants-Equipement et Fournitures

Artopex Usine/ Tec Innovation inc.
4001, boul.. de Portland, Sherbrooke
.....819 566-0556
Shermag
3035, boul.. Industriel, Sherbrooke
..... 819 566-1515

Meubles-Location

Easyhome
340, rue Belvédère S., Sherbrooke
..... 819 348-8080

Meubles-Nettoyage

Les Entreprises Guillette enr.
2797, rue Thivierge, Sherbrooke 819 346-0651
Roto-Static
864, boul.. Queen-Victoria, Sherbrooke
..... 819 823-2302

Meubles-Rembourrage

Voir Rembourreurs

Meubles-Réparation, Décapage et Réfection

Décapage Deauville
360, rue Ludger-Provencher, Sherbrooke
..... 819 864-1431
Décapage Et Vernissage De Meubles Michelle J
Saint-Francois-Xavier-De-Brompton
..... 819 845-5710
Le Docteur du Meuble
219, rue Albert Dion, Sherbrooke
..... 819 864-4955

Meubles-Transport

Voir Déménagement et Entreposage

Meulage de Précision et Production

Grindlube
2631, rue des Secrétaires, Sherbrooke
..... 819 566-5404

Micro-Ondes-Equipement de Communications-Fabricants et Grossistes

Voir Radiocommunications-Equipement et Systèmes

Micro-Ondes-Fours

Voir Fours À Micro-Ondes Appareils Électroménagers-Gros-Vente et Service

Micro-Ordinateurs

Voir Ordinateurs-Vente et Service

Pour plus de visibilité, affichez-vous ici!

Microbrasseries

Boquébière
50, rue Wellington N., Sherbrooke
..... 819 542-1311
Golden Lion Pub
2896, rue College, Sherbrooke ... 819 563-9594
Micro-Brasserie La Mare au Diable
151, rue King O., Sherbrooke 819 562-1001
Siboire
80, rue du Dépôt, Sherbrooke 819 565-3636

Microprocesseurs

Voir Electronique-Equipement et Fournitures-Détaillants

Miel

Miellerie Lune de Miel
252, Rang 3 E., Stoke 819 346-2558

Militaires-Vêtements et Articles

Quartier Maître enr.
1578, rue King O., Sherbrooke ... 819 780-2121

Minéraux

Pyrotek Les Produits Industriels de Haute Température
4125, rue de la Garlock, Sherbrook
..... 819 566-5977

Mini-Golf

Voir Golf Miniature

Miniatures-Articles pour Collectionneurs

Voir Collectionneurs-Articles

Miroirs-Détaillants

Vitrerie J.O. Dufour
950, rue King E., Sherbrooke..... 819 562-4777

Mobylettes

Voir Motocyclettes et Scooters

Modèles Réduits

Voir Passe-Temps et Modèles Réduits-Détaillants

Modeleurs

Modelage Royer
759, rue Longpré, Sherbrooke.... 819 564-2171

Monnaie-Echange

Voir Banques Bureaux de Change Caisses Populaires

Monnaie-Pièces pour Collectionneurs et Fournitures

Monnaie Sherbrooke
930, 13ieme Avenue N., Sherbrooke
..... 819 791-7077

Monoxyde de Carbone-Détecteurs

Voir Gaz-Détection

Monuments

Est Provost Monuments inc.
615, rue Saint-Michel, Sherbrooke
..... 819 569-1700
Granit J McCutcheon
35, rue Woodside, Stanstead..... 819 876-7123
Les Monuments de l'or blanc inc.
1405, Route 116 RR2, Danville.... 819 839-3819

Pour plus de visibilité, affichez-vous ici!

Mosquées

Mosquée Rahman/ ACIE Association Culturelle Islamique de l'Estrie
1200, rue Massé, Sherbrooke
819 820-1566 ou 819 820-2302

Motels

Motel De L'Outlet
82, rue de Hatley, Magog 819 847-2609
Motel de la Pente Douce
1787, Rivière aux Cerises, Magog
819 843-1234
Motel de la Montagne
1215, ch. de la Montagne, Orford 819 868-4222
Motel des Cèdres
6210, boul.. Bourque, Sherbrooke
819 864-4322
Motel Héritage Inc
43, rue Queen, Sherbrooke 819 564-9005
Motel La Marquise
1700, rue Wellington S., Sherbrooke
819 563-2411
Môtel La Paysanne
42, rue Queen, Sherbrooke 819 569-5585
Motel le Quiet
3284, rue Laval, Lac-Mégantic 819 583-6666
Motel Le Sabre
6478, boul. Bourque, Sherbrooke
819 864-4231
Motel Lennoxville
94, rue Queen, Lennoxville 819 563-7525

Moteurs À Gaz et Essence

Équipements Multi Saisons
1360, 12ième Avenue N., Sherbrooke
819 822-4510

Moteurs Diesels

ADF Diesel Inc.
2680, rue King E., Sherbrooke.... 819 563-8880
Pompes Diesel de L'Estrie
300, rue Queen, Sherbrooke 819 563-4834

Moteurs Électriques-Vente et Service

Express Électrique
1890, boul.. Industriel, Magog 819 868-1784
Forest Eloi Electrique
118, rue Peel, Sherbrooke 819 566-8825
Franklin Empire
4118, boul.. Industriel, Sherbrooke
819 780-1541
Les Moteurs Électriques Gosselin inc.
1100, rue Claire-Jolicoeur, Sherbrooke
819 822-4700

Moteurs Hors-Bord

Le Phare Nautique
2011, Route 222, Saint-Denis-de-Brompton
819 846-2240

Motocyclettes et Scooters



Angel Mécano Moto Métrique ltée.
Sherbrooke 819 565-0188
Harley Davidson Sherbrooke
4203, rue King O., Sherbrooke ... 819 563-0707
L'Ami Denis Sherbrooke
2, rue Queen, Sherbrooke 819 565-1376
Moto Spr. Cycle
Sherbrooke 819 823-8513
Moto Thibault
3750, rue du Blanc-Côteau, Sherbrooke
819 569-1155
Moto X Inc.
4179, Route 222, Saint-Denis-de-Brompton
819 829-6967
Motos RE
2820, rue Sherbrooke, Magog 819 847-6686
(VOIR L'ANNONCE EN PAGE 126)
Rock Motosport
989, rue Fortier S., Sherbrooke... 819 564-8008

Motocyclettes et Scooters-Accessoires et Pièces

Moto X Inc.
4179, Route 222, Saint-Denis-de-Brompton
819 829-6967

Motoneiges

Moto Thibault
3750, rue du Blanc-Côteau, Sherbrooke
819 569-1155
Moto X Inc.
4179, Route 222, Saint-Denis-de-Brompton
819 829-6967
Motos RE
2820, rue Sherbrooke, Magog 819 847-6686

Motoneiges-Equipement et Fournitures

D.K. Sport
586, Route 143 S., Windsor 819 845-7549

Moulage du Plastique

Voir Plastique-Moulage

Moules-Fabricants

Entreprises Vimax inc. (Les)
1350, rue Octave-Gagné, Sherbrooke
819 822-4210
M.I. Intégration Moules Industriels
3100, bl. Industriel, Sherbrooke.. 819 822-3697
Moules Samco Molds
4140, rue Brodeur, Sherbrooke... 819 565-8855

Moulée

Voir Aliments Pour Animaux-Détaillants

Moulins À Scies

Voir Scieries

Moulures

J.O. Noël Houle et fils
4700, Ch. de Ste-Catherine, Sherbrooke
819 864-6273

Moustiquaires-Portes et Fenêtres

Produits M S (Les)
1280, rue Woodward, Sherbrooke
819 562-6329

Mp3-Lecteurs

Voir Stéréo-Appareils-Vente et Service

Multimédia

aumicrophone.com
356, rue Laurier, Sherbrooke..... 819 542-2207
Innodia inc.
95, rue Bellevue, Sherbrooke 819 347-2043

Pour plus de visibilité, affichez-vous ici!

Municipalités

MRC de Memphrémagog
455, rue MacDonald #200, Magog
819 843-9292
MRC du Haut-Saint-Francois
85, rue Du Parc, Cookshire-Eaton
819 560-8400
Ville de East-Angus
200, rue Saint-Jean E., East Angus
819 560-8600 #2405
Ville de Sherbrooke
191, rue du Palais, Sherbrooke... 819 823-8000

Murs-Revêtements-Entrepreneurs

Groupe Concept P V Inc.
Magog 819 843-6286

Musées

Centre culturel et du patrimoine Uplands
9, rue Spied, Sherbrooke..... 819 564-0409
Mines de Capelton: L'Épopée de Capelton
800, ch Capelton, North Hatley... 819 346-9545
Musée Beaulne
96, rue de L'Union, Coaticook..... 819 849-6560
Musée de la nature et des sciences de Sherbrooke
225, rue Frontenac, Sherbrooke . 819 564-3200
Musée des beaux-arts de Sherbrooke
241, rue Dufferin, Sherbrooke 819 821-2115
Société d'histoire de Sherbrooke
275, rue Dufferin, Sherbrooke 819 821-5406

Musiciens

La Musiquetterie
250, rue du Dépôt #228, Sherbrooke
819 822-3285

Musique-Arrangeurs et Compositeurs

DJ Mat Production
169, Rang 4 O., Stoke 819 679-9470

Musique-Disques, Disques Compacts et Cassettes-Détaillants

HMV
3050, boul.. de Portland, Sherbrooke
819 569-8744
La Clé Enchantée
Sherbrooke 819 346-3291
Musique Cité
169, rue King O., Sherbrooke 819 569-0473

Musique Instrumentale-Enseignement

Couillard Marie-Josée, Professeur de piano
Sherbrooke 819 572-3666
Cours de Guitare Jacques Labrie
1071, rue Elgin, Sherbrooke 819 566-0450
Cours de guitare Philibert Bélanger
235, rue Island, Sherbrooke..... 819 565-4164
Ecole De Guitare De Sherbrooke
90, rue Léger, Sherbrooke 819 578-0874
École de musique Accolade
2250, rue Galt O., Sherbrooke 819 348-1991
École de musique Crescendo
114, rue de la Cathédrale, Sherbrooke
819 563-4104
École de Musique Les Notes Souriantes
368, 11ieme Avenue N., Sherbrooke
819 563-8494

Musique-Instruments-Détaillants

Barinox inc.
562, Ch. de Fontainebleau, Weedon
819 877-3016
Bès Musique Inc.
20, rue Robidoux, Sherbrooke.... 819 679-5748

Magi Music Honolulu
2234, rue King O, Sherbrooke 819 562-7840
Musitronique Enr.
Sherbrooke 819 821-2660

Musique-Instruments-Réparation

Guéri-sons
Sherbrooke 819 562-0466
Magi Music Honolulu
2234, rue King O, Sherbrooke 819 562-7840

Musique Vocale-Enseignement

Porn Flakes
465, rue Newton, Sherbrooke

Naturalisation-Conseillers

Voir Immigration et Naturalisation-Conseillers

Naturopathes

Blanchard Denise Naturopathe, Shiatsu
2704, rue Beaudry, Sherbrooke .. 819 347-7764
Isabelle Langevin Naturopathe
Lennoxville 819 563-8563
Larouche Annie, Naturopathe
868, rue King O, Sherbrooke 819 212-6795
Lemire Johanne, Naturopathe, Homéopathe
Compton 819 835-9149
Marie Dufour Naturopathe
Sherbrooke 819 346-9797
Simoneau Lise-Anne
Naturopathe Conférencière
4740, boul.. Industriel, Sherbrooke
..... 819 562-3443 #121 ou 819-8454 #381
Sonya Graveline Naturopathe
3011, rue du Collège, Sherbrooke
..... 819 943-7542

Naturothérapeutes

Studio Sante Lynne Galipeau Enr
343, rue Principale O., Magog 819 943-8695

Neige-Service d'Enlèvement

Déneigement Donald Landry
4734, rue du Torent, Ascot Corner
..... 819 570-3257
Déneigement Éric Lemieux (secteur est)
Sherbrooke 819 993-1105
Entreprises Breton (Les) Bureau
1340, rue Tétrault, Sherbrooke ... 819 822-3646
Entreprises Christian Giroux (Les)
Sherbrooke 819 578-4182
Les Entretiens Fleurimont
2500, ch. Alfred-Champigny, Sherbrooke
..... 819 820-7421
P-A Messier Paysagiste
1150, rue Larichelière, Sherbrooke
..... 819 346-0481

Néons

Voir Enseignes

Nettoyage à la Vapeur, à Pression et Chimique-Systèmes et Équipement

Nettoyage Aqua-Tech Estrie
Sherbrooke 819 348-0440

Nettoyage à Pression, Chimique, Etc

Aqua Pro-Jet
Magog 819 868-2720
G C Spécialités Inc.
1015, rue Galt E., Sherbrooke..... 819 562-5622
GC Spécialité
Sherbrooke 819 562-5602
Hydro Jet Sherbrooke
402, ch. Simoneau, Orford 819 563-8383
Lavage A & M 2012 Inc.
1196, rue Lindbergh, Sherbrooke
..... 819 345-5757
(VOIR L'ANNONCE EN PAGE 127)

Les Lavages Aqua-Pression
955, ch. Du Lac, Sainte-Catherine-de-Hatley
..... 819 820-4767
Nettoyage Sous Pression de l'Estrie
1169, rue Galt E, Sherbrooke..... 819 239-9934



Nettoyage de Déversements Accidentels

Symbiose Consultants inc.
Sherbrooke 819 563-5612

Nettoyage-Produits

Laboratoire M2
4005, rue de la Garlock, Sherbrooke
..... 819 563-0698
Samson Odeurs Spécialité
6650, boul. Bourque, local 2, Sherbrooke
..... 819 612.2121

Nettoyage-Résidentiel, Commercial et Industriel



Ambulance Environnement
Saint-Francois-Xavier-De-Brompton
..... 819 571-1895
Aqua-Son Entretien
166, rue Victoria, Sherbrooke 819 345-3022
Coop service a domicile Estrie
Sherbrooke 819 823-0093
Entretien Ré-Ro inc.
Sherbrooke 819 821-2255
Etienne Poulin Entretien D'immeuble
631, Saint-Michel, Omerville 819 823-5062
G.U.S. Groupe Urgence Sinistre
3995, rue Lesage, Sherbrooke 819 820-2828
Groupe Poly-M2
4005-A, rue de la Garlock, Sherbrooke
..... 819 347-3130
Industries Entretien A M inc
Sherbrooke 819 346-1200
Jan-Pro du Québec, Systèmes d'entretien
4050, rue Lesage #115, Sherbrooke
..... 819 780-0800

Lavage Spécialisé Christian Ouellette
Sherbrooke 819 570-7071
Le Groupe Serce
2620, rue Gamma, Sherbrooke .. 819 574-0911
Les Entretiens Ménagers Pascal Boisvert
Sherbrooke 819 349-0719
Maintenance Idée-Al Enr
158, rue Jean Talon, Sherbrooke 819 820-7253
Ménagex Léger inc.
Sherbrooke 819 829-0600
Nettoyage de Tapis King
143, rue Clémenceau, Sherbrooke
..... 819 565-1135
Nettoyage Des Cantons.com
490, boul.. Jacques Cartier N., Sherbrooke
..... 819 212-3204
Nettoyage J.L. inc.
1259, rue Didace, Magog..... 819 571-1289
Phoenix intervention après sinistre
1100, rue Thomas-Tremblay, Sherbrooke
..... 819 822-2425
R S Services Immobiliers
Sherbrooke 819 570-0963
Roto-Static
864, boul.. Queen-Victoria, Sherbrooke
..... 819 823-2302
Soresto Estrie
4175, rue Lesage, Sherbrooke 819 346-4330
Steamatic de Sherbrooke inc.
4850, boul.. Industriel, Sherbrooke
..... 819 565-4343

Nettoyage après Sinistre

Groupe Qualinet Sherbrooke
4370, rue Ouimet, Sherbrooke ... 819 566-6666
Nettoyage Sinestrie Inc.
4050, rue Lesage # 123, Sherbrooke
..... 819 822-3163

Nettoyage d'égouts et de drains

Sanikure, Nettoyage de Conduites Souterraines
62, ch. Dion, Sherbrooke 819 823-5353

Nettoyage

Voir Stores-Nettoyage, Réparation et Installation / Tapis et Carpettes-Nettoyage Maisons et Appartements-Nettoyage / Bâtiments-Entretien / Bâtiments-Nettoyage Extérieur / Concierges-Service d'Entretien / Conduits d'Aération-Nettoyage

Nettoyeurs-Vêtements

Nettoyeur Belmont
16, 9ieme Avenue S., Sherbrooke
..... 819 569-1686
Nettoyeur Clin D'Oeil
2405, rue King O., Sherbrooke ... 819 829-5151
Nettoyeur Côté Savoie
2307, rue Galt O., Sherbrooke 819 569-3527
Nettoyeur Daoust /Forget
46, boul.. Jacques-Cartier N., Sherbrooke
..... 819 566-8788
Nettoyeur Daoust /Forget
4230, boul.. Bourque, Sherbrooke
..... 819 564-2629
Nettoyeur Daoust /Forget
381, rue King E., Sherbrooke..... 819 562-7774
Nettoyeur St-Élie
5950, ch. St-Élie, Sherbrooke..... 819 823-0667
Nettoyeur X-Trem Propre
386, rue Saint-Edmond, Coaticook
..... 819 849-3773 ou 819 822-1638
Samilia Couture et Nettoyage
930, 13e Av. N, Sherbrooke 819 348-9183

Nicotine-Dépendance

Voir Fumeurs-Information et Traitement / Toxicomanie-Renseignement et Traitement

Nolisement-Service

Voir Bateaux-Location Autobus, Autocars et Minibus-Location / Avions-Service de Nolisement et Location

Notaires











Adam Beaudoin Notaires
30, rue du Couvent, Sherbrooke 819 846-2754
(VOIR L'ANNONCE EN PAGE 128)
Anne-Marie Coutu Notaire
65, rue Belvédère N. # 250, Sherbrooke 819 822-2333
(VOIR L'ANNONCE EN PAGE 128)
Bellefeuille & Cyr Notaires
288, rue Marquette # 100, Sherbrooke 819 563-1151
Benoit Raymond Notaire
2424, King O. # 110, Sherbrooke 819 563-4666
Bernard Tina, Notaire
5104, boul.. Bourque #101, Sherbrooke 819 564-4066
Bolduc Bolduc Notaires inc.
2984, rue Des Chênes #104, Sherbrooke 819 566-1191
Comtois Julie, Notaire
1152, rue King O., Sherbrooke ... 819 566-1060
Corriveau Laquerre Notaires
31, rue Brooks, Sherbrooke..... 819 542-2410
(VOIR L'ANNONCE EN PAGE 128)
Demers & Descoteaux Notaires
2727, rue King O. # 210, Sherbrooke 819 564-6666
Downey Robert Notaire
85, rue Queen, Sherbrooke 819 563-2424
Drouin Guylaine Notaire
Sherbrooke..... 819 562-5444
Étude de Me Dany Lachance, notaire
2984, rue des Chênes #205, Sherbrooke 819 562-6252
Fredette Gauvreau Notaires
165, rue Heneker, Sherbrooke 819 565-8080
Gaétan Maheux, Notaire
905, rue de la Sainte-Famille, Sherbrooke 819 562-0923
(VOIR L'ANNONCE EN PAGE 128)
Gagnon & Gagnon Notaires
100, rue King E. # 201, Sherbrooke 819 569-6383
Gérin Pomerleau, notaires SENC
324, rue Principale O., Magog 819 843-3793
Hélène Descarreaux, notaire
1152, rue King O., Sherbrooke ... 819 562-8008
Jacques P. Laliberté Notaire
138, rue Wellington N. #101, Sherbrooke 819 566-7178
Jean-Pierre Niquette Notaire
688, rue Prospect # 207, Sherbrooke 819 822-3099
L'Association Professionnelle des notaires du Québec
5114, bl.. Bourque, Sherbrooke... 819 346-4343
Lamoureux Leonard Notaires sencrl
520, rue Bowen S., Sherbrooke.. 819 563-0500
Lassonde Joselle Notaire
Sherbrooke..... 819 820-2525
Le bureau Dumont Pelchat
1610, ch. Galvin, Sherbrooke..... 819 569-4646
Leblanc & Viens Notaires et Conseillers juridiques
100, rue Belvédère S. #124, Sherbrooke 819 542-7815
Madore Denis Notaire
311, 7ième Avenue S., Sherbrooke 819 566-5933
Marie-Claude Durand Notaire
Sherbrooke..... 819 563-6336
Maryse Lacasse
1160, rue Sherbrooke, Magog 819 847-4255
Maryse Précourt Notaire
300, rue des Érables #102, Sherbrooke 819 345-6416
Me André Beauchesne
2948, rue Nadeau, Sherbrooke... 819 562-9590
Me Jean Talbot
1941, rue Belvédère S., Sherbrooke 819 566-7979
Me Jean-Marc Audet Notaire
1300, boul.. du Mi-Vallon #105, Sherbrooke 819 564-3217
Me Jessica Tanguay, notaire et conseillère juridique
3420, rue Galt O., Sherbrooke 819 791-7400
(VOIR L'ANNONCE EN PAGE 128)
Me Karine Couture
3740, rue du Juge Rivard, Sherbrooke 819 562-7637
Me Matthias Beliveau, Notaire
1081, rue Galt O., Sherbrooke 819 565-9767
Me Richard Drapeau
65, rue Belvédère N. # 200, Sherbrooke 819 562-5300
Notaires Gerin Custeau Francoeur
100, rue Richmond #200, Sherbrooke 819 348-0274
Notaires Simard & Rodrigue
13, rue Murray, Sherbrooke..... 819 566-8623
Paré Tanguay S.E.N.C
2140, rue King E. #201, Sherbrooke 819 563-3344
Paré, Pratte, Notaires senc
Sherbrooke..... 819 563-3545
Philippe Couture, notaire
311, 7ième Avenue S., Sherbrooke 819 791-1761
Pilon Paul Me
166, rue King O., bur. 200, Sherbrooke 819 780-0077
Samson Charron Notaires
288, rue Marquette #100, Sherbrooke 819 566-4881
Savard Gaston
2005, rue Prospect, Sherbrooke . 819 346-5228
Stéphanie Racicot, Notaire
2876, boul.. De Portland, Sherbrooke 819 564-0063
Sylvestre Lagassé PME Inter Notaires
455, rue King O. # 610, Sherbrooke 819 563-6833
Tétrault Pierre notaires
1182, rue St-Joseph, Valcourt..... 450 532-3883
Vincent Thibodeau Notaire
Sherbrooke..... 819 566-4777

Nourriture de Santé

Voir Produits Naturels-Détaillants / Produits Naturels-Fabricants et Grossistes

Nouveautés-Fabricants et Grossistes

Les Industries Touch
4025, rue Lesage, Sherbrooke.... 819 822-4140

Numismates

Voir Monnaie-Pièces Pour Collectionneurs et Fournitures

Nutrition-Conseillers

Centre de Nutrition Santé Bioligne
21, rue Morris # 1, Sherbrooke.. 819 821-3646

Objets Promotionnels

Voir Articles Promotionnels

Oculistes

Voir Ophtalmologistes Optométristes

Oeuvres d'Art-Location

Vente et Évaluation

Ongles-Salons

Aiden Professionnel Ongles
764, rue King E., Sherbrooke..... 819 791-0687
Jolis Ongles
234-3050, boul.. de Portland, Sherbrooke 819 573-0909
Ongles de Rêves
Sherbrooke..... 819 347-2897

Ophtalmologistes

Centre d'Optique Populaire inc.
321, rue Woodward, Sherbrooke 819 569-0682
Clinique du Dr. Michel Giunta
1335, rue King O. # 200, Sherbrooke 819 563-6889
Dr. Pierre Blondeau
Sherbrooke..... 819 564-1135
Grégoire Jacques Dr
1-321, rue Woodward, Sherbrooke 819 346-0577

Opticiens d'Ordonnances

Lunetterie Grégoire
1645, rue King O., Sherbrooke ... 819 791-1906
Marie-Sophie Dion Opticienne
3073, boul.. de Portland, Sherbrooke 819 346-4494

Optique-Articles

Optique De L'Estrie Inc
Sherbrooke..... 819 569-5533
Optiques Sher-Lab inc.
4185, rue Brodeur, Sherbrooke... 819 562-6907

Optométristes

Centre d'optométrie de l'Estrie, Opto Plus
2283, rue King O., Sherbrooke ... 819 564-2255
Clinique d'Optométrie de Magog
52, rue Principale O., Magog 819 843-4689
Clinique d'Optométrie Pierre Vallée inc
4777, boul.. Bourque, Sherbrooke 819 564-8282
Dr Alain Grégoire, OculoVision
2050, rue King O., Sherbrooke ... 819 348-1586
Espace Vue
2005, rue King O., Sherbrooke ... 819 562-7095
Gemme, Catherine Dre
930, 13e av N, Sherbrooke 819 565-8789
IRIS Le Groupe Visuel
2185, rue King O, local 100, Sherbrooke 819 791-5747



Lunetterie Grégoire
1645, rue King O., Sherbrooke ... 819 791-1906
Lunetterie Greiche & Scaff
105-3050, boul. de Portland, Sherbrooke 819 565-5650
Lunetterie New Look
930, 13e Avenue N., Sherbrooke 819 565-3632
Lunetterie Optiprix
4310, boul.. Industriel, Sher 819 820-8912
Opto-Réseau Clinique Optométrique
243, rue King O., Sherbrooke 819 563-1191
Opto-Réseau Clinique Optométrique
160, rue Queen, Sherbrooke 819 563-2333
Opto-Réseau Clinique Optométrique
4857, boul.. Bourque #24, Sher 819 563-8822
Opto-Réseau Clinique Optométrique
29, 10ième Avenue N., Sher 819 564-2325
Opto-Réseau Clinique Optométrique
71, rue de l'Église, Windsor 819 845-2466

Or, Argent et Platine-Achat et Vente

Monnaie Sherbrooke
930, 13ieme Avenue N., Sher 819 791-7077

Orchestres et Fanfares

Orchestre Symphonique de Sherbrooke
1304, boul.. de Portland , Sher ... 819 821-0227
Orchestre Symphonique des jeunes de Sherbrooke
Sherbrooke 819 566-1888

Ordinateurs

Netlinux
Sherbrooke 819 200-7777
(VOIR L'ANNONCE EN PAGE 129)

Ordinateurs-Connexion de Réseaux

Netlinux
Sherbrooke 819 200-7777
(VOIR L'ANNONCE EN PAGE 129)

Ordinateurs-Conseillers

Ordinatec
188, rue André Vanier, Sher 819 864-4066
Simtech CNC Consultants inc.
1600, boul. Portland, Sherbrooke 819 346-4889
Tecksherbrooke
51, rue Farwell, Sherbrooke..... 819 943-9314

Ordinateurs-Formation

Voir Formation-Conseillers Informatique-Formation

Ordinateurs-Fournitures et Accessoires

Imprim-Encre
1189, 12ième Avenue N., Sherbrooke 819 562-2774
Imprim-Encre MB
3071, boul.. de Portland, Sherbrooke 819 569-1234
Informatique Wel.Com
97, rue Bibeau, Cookshire-Eaton. 819 875-1154
La Cartoucherie
2520, rue King O., Sherbrooke ... 819 565-3006
Laserpro
255, rue Galt O., Sherbrooke 819 566-2847
Media5 Corporation, Bureau Chef
4229, rue Garlock, Sherbrooke ... 819 829-8749
Supérieur bureautique
2520, rue King O., Sherbrooke ... 819 569-8021

Ordinateurs-Logiciels

Formation Directe inc./ Maintenance Directe
1565, rue Bellefleur, Sherbrooke. 819 562-5000
GolemLabs
120-65, rue Belvédère N, Sher.... 819 566-6201
Groupe D G D Inc
435, rue Lajeunesse, Sherbrooke 819 565-8020
INTER-SOFT.ca
Sherbrooke 819 575-0602
IXTROM Group inc., Siège Social
3905, rue Lesage, Sherbrooke.... 819 791-1262
Logi-Form enr.
1001, rue Woodward, Sherbrooke 819 822-4226
Logiciels Deltek Inc
2665, rue King O. #630, Sherbrooke 819 346-3312
nXstream Technologies Inc.
124, rue Wellington N, Suite 301, Sherbrooke 819 212-5475
Opersys inc.
Sherbrooke 819 612-0812
Qualitech LM
1023, rue Frédéric, Sherbrooke .. 819 864-7778
Solutions Informatiques Pelluc Inc.
2424, rue King O. # 160, Sherbrooke 819 564-6932

Ordinateurs-Réparation, Nettoyage et Entretien-Service

Dan Matique
Sherbrooke 819 572-3125



Infofortin
47, rue Kennedy S., Sherbrooke. 819 573-0913
Keycorp Canada Inc.
Sherbrooke 819 564-6612
Monsieur Xp
1146, rue Papineau, Sherbrooke. 819 829-9598
OrdiEstrie
Sherbrooke 819 620-6734
RSoft.CA Solutions
151, rue Queen, Sherbrooke 819 300-1430
Rubans A M
885, rue King O., Sherbrooke 819 346-4941
Saphir informatique
6423, ch. St-Élie, Sherbrooke..... 819 563-9333
Vieux PC 2006 (Au)
1330, rue King O, Sherbrooke 819 822-2240

Ordinateurs-Vente et Service

CD Informatique.ca
432, rue Josephine Doherty, Sherbrooke
..... 819 571-4071
Centre Réparatech
782, rue Galt O., Sherbrooke 819 200-7421
(VOIR L'ANNONCE EN PAGE 129)
Info-ELP
Sherbrooke 819 674-3571
Informatique Sherbrooke
4505, boul. Industriel, Sherbrooke
..... 819 791-1277
Micro Estrie
3345, rue de La Vérendrye, Sherbrooke
..... 819 564-8861
Misim Informatique
5441, rue Frontenac, Lac-Mégantic
..... 819 583-4090
Multicom Inc.
278, rue Queen, Sherbrooke 819 569-4222
Ordinausaure
15, rue Cégep, Sherbrooke..... 819 563-9383
OrdiPlus.com
1585, rue Denault, Sherbrooke ... 819 829-9898
Quatral Solutions inc.
5270, boul.. Bourque, Sherbrooke
..... 819 575-8080
Québécom Info Plus
4579, boul.. Bourque, Sherbrooke
..... 819 820-1222
Solutek Informatique
36, rue Angus N., East Angus..... 819 832-3649
The Geek Place
5116, bl. Bourque, Sherbrooke.... 819 791-7517

Ordres Professionnels

Voir Associations

Ordures-Enlèvement

Voir Déchets-Enlèvement

Organisations

COOP de l'UdeS
2500, boul.. de L'Université, Sherbrooke
..... 819 821-8000 #65002
Local des jeunes des jardins-fleuris
800, rue des Pompons #1, Sherbrooke
..... 819 569-7515

Organisations Humanitaires

Voir Services Sociaux et Humanitaires-Organismes / Fondations-Bienfaisance, d'Éducation, de Recherche, Etc / Organisations / Associations

Organisations Ouvrières

Association Unie des Plombiers et Soudeurs (International)
1308-B, rue Grégoire, local 825, Sherbrooke
..... 819 346-3613
Centrale des Syndicats Démocratiques (CSD)
1009, rue Galt O, Sherbrooke 819 569-9377
La CSN (Confédération des syndicats nationaux)
Sherbrooke 819 563-6515

Pour plus de visibilité, affichez-vous ici!

Organismes de Bienfaisance et Communautaires

Centre d'Action Bénévole de Sherbrooke
1255, rue Daniel #220, Sherbrooke
..... 819 823-6598
Centre D'Action Bénévole du Haut St-François
209, rue des Érables #311, Weedon
..... 819 560-8540
Chemin de Saint-Élie
178, rue Wellington N., Sherbrooke
..... 819 822-6082
Club Nautique Du Petit Lac Magog
8683, rue Saroy, Sherbrooke 819 864-6130
L'Autre Rive
925, rue du Conseil, Sherbrooke 819 564-0676
L'Escadron 67 Sherbrooke
Sherbrooke 819 565-9667
La Fondation MRG Jean-Marie-Fortier
130, rue Cathédrale, Sherbrooke
..... 819 563-9934 #218
La Grande Table Inc
Sherbrooke 819 821-5505
Les Grands Frères et Grandes Soeurs de l'Estrie
1265, rue Belvédère S., Sherbrooke
..... 819 822-3243 ou 866 922-3243
Ligue La Leche
Sherbrooke 819 562-4107
Paroisse Notre-Dame-du-Perpétuel-Secours
1331, rue Desgagné, Sherbrooke
..... 819 562-2677
ROC de Estrie
6, rue Wellington S. #406, Sherbrooke
..... 819 823-4131
Sercovie
300, rue du Conseil, Sherbrooke 819 565-1066
Société de généalogie des Cantons-de-l'Est inc.
275, rue Dufferin #310, Sherbrooke
..... 819 821-5414

Organismes et Services pour Femmes

CIME, Centre d'Intégration au Marché de l'Emploi pour femmes
108, rue Wellington N., Sherbrooke
..... 819 564-0202
La Villa Pierrot
432, rue Merry N., Magog 819 868-1114
Naissance, Renaissance Estrie
1190, rue Bowen S., Sherbrooke 819 569-3119

Organismes et Services pour Hommes

MomentHom Centre d'entraide pour hommes de l'Estrie
412, rue des Fusiliers, Sherbrooke
..... 819 563-0303 ou 819 791-1210

Organismes et Services pour la Famille

Voir Services Sociaux et Humanitaires-Organismes / Mariage, Famille et Individu-Conseillers / Médiation-Services Associations

Orientation-Conseillers

Aline Massé Conseillère d'orientation
Sherbrooke 819 821-8328
Louise St-Pierre Conseillère d'Orientation et Psychothérapeute
Sherbrooke 819 620-7553

Orientation Professionnelle

Le Centre d'Orientation et de Recherche d'Emploi (CORE)
65, rue Meadow, Sherbrooke 819 822-3226
Muguette Blain Conseillère d'Orientation
Sherbrooke 819 820-2262

Orthésistes-Prothésistes

Clinique du Pied
1195, 12ième Avenue N., Sherbrooke
..... 819 565-5445
Laboratoire Evo
27, 10ieme Avenue N., Sherbrooke
..... 819 340-1234

Orthodontistes

Voir Dentistes

Orthopédagogues

Plume Clinique Spécialisée d'Aide a l'Apprentissage
730, rue Châteaufort, Sherbrooke 819 562-4830

Orthopédie-Appareils

Voir Podiatres / Podologues / Pieds-Appareils / Chaussures-Détaillants / Chaussures Sur Mesure / Appareils Orthopédiques

Orthophonistes

Bernadette DeLoof Orthophoniste
1615, rue Bellefleur, Sherbrooke. 819 823-0441

Orthothérapeutes



À la Clinique d'Orthothérapie
Sherbrooke 819 993-8571
Bureau de Guy Mckinley
Sherbrooke 819 564-3829
Clinique CKO
2050, rue King O. #230, Sher 819 562-5271
(VOIR L'ANNONCE EN PAGE 118)
Clinique Crescendo
Sherbrooke 819 864-4592
Clinique d'orthothérapie et massothérapie Cédric Bodin
157, rue London, Sherbrooke..... 819 570-3440
Clinique d'Orthothérapie André Dugrenier
1595, rue Denault, Sherbrooke... 819 564-5060
Clinique D'Orthotherapie Francoise Cadorette
2450, rue Montante, Sherbrooke 819 563-1123
Clinique d'Orthothérapie Josée Audet
3200, rue de la Campanule, Sherbrooke
..... 819 791-1575
Clinique d'Orthothérapie Marie-Ève Labbé
4558, rue Magloire, Sherbrooke . 819 674-9591
Clinique d'orthothérapie Marie-Michèle Gagnon
Sherbrooke 819 574-1030
Clinique d'Orthothérapie Royer Yanick
3140, Des Jades, Sherbrooke..... 819 574-9308
Clinique Linda Caron
2599, rue Normand, Sherbrooke 819 570-7912
(VOIR L'ANNONCE EN PAGE 130)
Clinique Thérapeutique Denis Delude
165, rue Lomas, Sherbrooke 819 822-9527
Côté Hélène Orthothérapeute
Sherbrooke 819 574-7639
Gilles Nadeau Orthothérapeute
5303, Route 112, Ascot Corner... 819 821-3760
Massothérapie Johanie Therriault
4346, rue Bertrand-Fabi, Sherb... 819 345-2664
Orthothérapie Jean-Pierre Gagné
Sherbrooke 819 820-7521
René Lepage Orthothérapeute
4667, rue des Chanterelles, Sher 819 572-1862

Ostéopathie

Annie Boucher D.O., ostéopathe
Sherbrooke 819 569-1963
Boris Weisz, Ostéopathe
Sherbrooke 819 349-8002
Chantal Morin, D.O.
Sherbrooke 819 563-5548
Clinique d'Ostéopathie Andrée-Anne Laurendeau
Sherbrooke 819 943-8042
Clinique d'Ostéopathie Entre Bonnes Mains
1335, rue King O. # 407, Sher.... 819 348-4160



Clinique D'Ostheopathie Louise Henault
Sherbrooke 819 823-0134
Clinique Médicale Familiale 24 Juin Osthéopate
Sherbrooke 819 560-2662
Clinique Professionnelle D'Ostéopathie
Sherbrooke 819 562-7600
Dominique Rouleau Ostéopathe
Sherbrooke 819 820-0848
Éric Côté Ostéopathe
1160, rue des Ducs, Sherbrooke 819 562-4985
Gilles LeBlanc, Ostéopathe
288, rue Marquette #206A, Sherbrooke
..... 819 823-6567
(VOIR L'ANNONCE EN PAGE 131)
Isabelle Beloin Ostéopathe
Sherbrooke 819 563-4317

Outils

Bercor Industriel Inc
4253, de la Garlock, Sherbrooke. 819 820-7477
Canac Marquis Grenier
1000, rue Galt E., Sherbrooke..... 819 829-5950

Outils-Machines

Voir Machines-Outils

Oxygène-Equipement Thérapeutique

Medigas
565, rue King E. bureau 200, Sherbrooke
..... 819 822-1292

Paie-Services

Service De Paie Plus
1693, rue Brûlotte, Sherbrooke
..... 819 345-1758 ou 819 345-1758

Paintball

Paintball North Hatley
5, ch. Gosselin, North Hatley 819 345-5537

Pancartes

Voir Enseignes

Panneaux-Réclame

Voir Publicité Extérieure / Enseignes

Pantoufles

Voir Chaussures-Détaillants Chaussures-Fabricants et Grossistes

Papeterie-Détaillants

Mégaburo
2373, rue King O., Sherbrooke ... 819 566-2329
Mégaburo
2694, rue Sherbrooke, Magog 819 843-1676
Papeterie de Mégantic
5153, rue Frontenac, Lac-Mégantic
..... 819 583-1690

Papier Sablé

Voir Abrasifs

Pour plus de visibilité, affichez-vous ici!

Papier-Service de Déchiquetage

Entretien Ré-Ro inc.
Sherbrooke 819 821-2255

Parallélisme des Roues

Voir Automobiles-Alignement De Roues, Réparation d'Essieux et de Châssis

Paramoteur

Voir Sports Aériens

Parapente

Voir Sports Aériens / Ecoles d'Aviation

Parapsychologie

Voir Esotérisme-Produits et Services / Astrologues, Parapsychologues, Etc

Parasites

Voir Extermination et Fumigation

Pare-Brise

Voir Vitres d'Automobiles

Pare-Chocs

Voir Automobiles-Pare-Chocs et Grilles

Parfums et Cosmétiques

Voir Produits Cosmétiques et Parfums-Détaillants

Parodontistes

Clinique dentaire Pashley Crépeau Girouard
1019, rue King O., Sherbrooke
..... 819 563-1033

Partis Politiques

Bureau de comté
Député fédéral de Compton-Stanstead
5142, boul.. Bourque, Sherbrooke
..... 819 347-2598

Passe-Temps et Modèles Réduits-Détaillants

Téléguidé TRS Racing Sherbrooke
1456, 12ième Avenue N., Sherbrooke
..... 819 791-3303

Pâte À Papier et Sous-Produits

Lippert Pintlepin Manufacturing Inc
410, rue Émery Fontaine, Sherbrooke
..... 819 864-7234
Technologies Papetières H T R C Inc
2424, rue King rue O., Sherbrooke
..... 819 346-4522

Patinage-Clubs et Leçons

Club de Patinage artistique de Sherbrooke
350, rue Terril #273, Sherbrooke
..... 819 821-1980
Club de patinage de vitesse de Sherbrooke
350, rue Terrill #104, Sherbrooke
..... 819 823-5194

Patins À Roues Alignées

Voir Sport-Articles-Détaillants / Patinage-Equipement et Fournitures / Amusements-Centres

Patins-Aiguisage et Réparation

Sports 4 Saisons
429, rue du Conseil, Sherbrooke
..... 819 562-8116

Pour plus de visibilité, affichez-vous ici!

Patios

Propane de l'Estrie
2391, ch. Ste-Catherine, Sherbrooke
..... 819 346-5450
(VOIR L'ANNONCE EN PAGE 131)



Patios-Meubles et Accessoires-Détaillants

Balançoires Deauville Enr
7656, rue Bousquet, Sherbrooke
..... 819 864-7158 ou 819 864-7405
Club Piscine Super Fitness
4275, boul. Bourque, Sherbrooke
..... 819 822-2582
Patio Diane
2391, ch. Ste-Catherine, Sherbrooke
..... 819 564-6618

Pâtisseries

Fenton Gourmet
3050, boul.. de Portland, Sherbrooke
..... 819 566-7360
Gâteaux Nancy
2999, rue Arthur-Maillé, Sherbrooke
..... 819 829-2379
Le Panier d'Europe
382, rue Principale O., Magog
..... 819 868-6602
Pâisserie Duquette
85, 12ieme Avenue S., Sherbrooke
..... 819 564-7075
Pâtisserie Et Gâteau Lorraine
259, rue Queen, Lennoxville
..... 819 566-4274

Patrouille-Service

Voir Sécurité-Agents et Gardiens

Pause-Café-Service et Fournitures

Les Distributrices Jean Bac
1100, rue Bel-Horizon, Sherbrooke
..... 819 437-4493

Pavage-Entrepreneurs

Artiste Paysagiste Espace Nature
Sherbrooke 819 345-4459
Asphalte & Pavage David Leblond inc.
1171, rue Galt E., Sherbrooke..... 819 565-5694
Construction & Pavage Dujour Ltée
3804, rue de Laplante, Sherbrooke
..... 819 563-0666
Lignes de Stationnement Entretien & Traçage
1471, rue du Murier, Sherbrooke
..... 819 575-4917
Pavage Lavallée et Leblanc Inc.
1050, rue Talbot #150, Sherbrooke
..... 819 564-2266
Pavage Modulaire de l'Estrie Inc.
1835, boul.. Queen-Victoria, Sherbrooke
..... 819 566-0593

MINI EXCAVATION
Jocelyn Plamondon
GRANDE RÉGION DE L'ESTRIE
joceplam@videotron.ca
www.miniexcavationjocelynplamondon.com
Cell. : 819 345-2889 Rés. : 819 823-5548 Téléc. : 819 812-7491
AMÉNAGEMENT PAYSAGER
DÉNEIGEMENT Résidentiel Commercial
Drainage
Caméra d'inspection
Nettoyage de drain
Pavé-muret
Terrassement
APCHQ
RBQ : 5631-6755-01

Pavages Lavallée & Tanguay inc.
3892, rue Grignon, Sherbrooke .. 819 564-1296

Paysagistes-Entrepreneurs et Créateurs

Age de Pierre
Sherbrooke 819 580-4001
Aménagement 2001
Sherbrooke 819 432-2387
Aménagement 9
Sherbrooke 819 572-2913
Aménagement PL Paysagiste
118, rue Mullins, Sherbrooke 819 571-3301
Aménagement RP
Sherbrooke 819 212-4286
Archipel Paysage
1630, ch. Benoît, Magog 819 238-6630
Atelier Sourèche Rangaya
400, ch. Nichol, Waterville 819 570-6955
Centre d'amenagement de l'Estrie
6252, boul. Bourque, Sher 819 612-0714
Embellissements Paysagers L. Richard
158, rue Frontenac, Sher 819 845-2553

Entretien Paysager Mario Langevin , Mario Langevin Paysagiste
Sherbrooke 819 578-3664

Excavation A. Champeau Ltee
880, rue Belvédère S., Sher 818 571-4303
Flora Concept
Sherbrooke 819 578-5857
Groupe Gazon Gysel
701, ch. Louis-Cayer # 104, Sherbrooke 819 348-9513
Horticulture Jardinarium
Magog 819 432-3999
Jardin Eden
5316, boul.. Bourque, Sher 819 864-6831
Les Créations Rémy Adams
679, Route 249, Windsor 819 580-9737
Les Entreprises Jean Poliquin et Associés inc.
1020, rue Longpré, Sherbrooke .. 819 823-1522
Les Jardins Art Concept
2460-A, Ch de Sainte-Catherine, Sherbrooke 819 570-4871
Les Jardins Corylus Inc.
Sherbrooke 819 562-2172
Les Jardins de Sophie
Sherbrooke 819 345-2437
Les Jardins Ecoart
1825, rue de Toulouse, Sher 819 432-2800

TAILLAGE DE HAIES
Sherbrooke
Taille de haies
Essouchement
Fertilisation
Déchiquetage
Plantation de cèdres
Service de nacelle
Abattage
Émondage
Assurance
CAA Québec Recommandé
Récupération de cèdres
819 345-9909
3700, rue Gagnon, Sherbrooke, QC
www.taillagedehaiessherbrooke.com

PAVÉ DESIGN
paysagiste
Une expérience à la hauteur de vos aspirations
Appelez-nous dès maintenant!
Aménagement personnalisé exclusif Satisfaction garantie
Pavé imbriqué
Muret
Mur de soutien
Jardin d'eau
Plan d'aménagement paysager
819.821.2437 / sans frais : 1 855.821.2437
Éric Veilleux entrepreneur général
R.B.Q. : 5592-0227-01
Résidentiel - Commercial - Institutionnel
www.paysagisteestrie.com

Les Pierres d'Amerique
6346, boul.. Bourque, Sher 819 612-2354
Les Pros du Cèdre
Sherbrooke 819 820-5186
Les Terreaux MN
4995, Route 112, Ascot Corner ... 819 820-6175
(VOIR L'ANNONCE EN PAGE 168)
Marco Roy Paysagiste
885, rue Du Val-Des-Pruches, Sherbrooke
..... 819 345-1990
Martineau Abattage d'Arbre
4180, ch. Rhéaume, Sherbrooke 819 565-0303
(VOIR L'ANNONCE EN PAGE 95)
Maurice Bolduc Paysagiste
1071, rue Duvernay, Sherbrooke 819 563-5524
Mini Excavation Jocelyn Plamondon
Ascot Corner 819 345-2889
(VOIR L'ANNONCE EN PAGE 132)
P-A Messier Paysagiste
1150, rue Larichelière, Sher 819 346-0481
Pavé Design Inc.
1547, rue Manseau, Sherbrooke. 819 821-2437
(VOIR L'ANNONCE EN PAGE 132)
Paysage Robert
2840, rue la Dauversière, Sher.... 819 346-1137
Paysagiste Beausoleil
1003, rue Beausoleil, Sher 819 864-0294
Paysagiste Lambert
6575, bl.. Bourque, Sherbrooke ... 819 864-6000
Paysagistes Chantal Lambert & Associés inc..
2500, ch. du Moulin C.P. 192, Saint-Denis-de-Brompton ..... 819 846-4464 ou 819 868-4114
Pierre Guillette Paysagiste
4560, rue Cardinal, Ascot Corner 819 563-9105
Plantation Pros-Haie de Cèdres
4, rue des Orioles, Sherbrooke ... 819 578-2390
Solidago Paysages
Waterville 819 943-6094
Taillage de Haies Sherbrooke
3700, rue Gagnon, Sherbrooke .. 819 345-9909
(VOIR L'ANNONCE EN PAGE 132)
Terrassement Bellevue
1213, rue St-Jean, Sherbrooke ... 819 822-1614

Paysagistes-Equipement et Fournitures

Bruno Demers Paysagement
Sherbrooke 819 346-4630
Ferme Bourdon & Fils inc.
et Les Arpents verts de l'estrie
205, ch. Rouillard, Compton 819 835-9121
(VOIR L'ANNONCE EN PAGE 107)
Jardin au Gré des Saisons
426, rue Sherbrooke, Magog 819 868-0466

Pédiatres

Voir Médecins et Chirurgiens

Pédicure

Voir Salons de Coiffure et de Beauté / Soins des Pieds Manucures et Pédicures

Peinture-Détaillants

Benjamin Moore
215, rue Queen, Sherbrooke 819 829-0111
(VOIR L'ANNONCE EN PAGE 133)



Benjamin Moore, Peinture Déco MB
3071, boul.. De Portland, Sher 819 565-1800
Betonel Dulux
2678, rue King O., Sherbrooke ... 819 566-6366
Bétonel | Centre de Revêtement
Peinture DMB Inc.
46, rue William-Ives, Sherbrooke 819 564-7889
Canac Marquis Grenier
1000, rue Galt E., Sherbrooke..... 819 829-5950
Décoration King
2400, rue King O., Sherbrooke ... 819 563-3855
Les Peintures de Armond inc.
800, rue du Conseil, Sherbrooke 819 569-7095
Peinture Déco M.B.
2140, rue King E. #109, Sher 819 821-2158
Peinture Memphré Inc.
2056, rue Sherbrooke, Magog.... 819 868-1080
Peinture Micca Sherbrooke
2841, rue King O., Sherbrooke ... 819 823-1726
Peintures & Ciments de l'Estrie 2000
819, rue Chalifoux, Sherbrooke .. 819 569-4368
(VOIR L'ANNONCE EN PAGE 133)
Peintures Lacau
2317, rue Hertel, Sherbrooke..... 819 542-1442
Peintures Sherwin-Williams
2510, rue King O., Sherbrooke ... 819 565-5961
Réno Déco Sera
3025, rue King O. #95, Sher..... 819 791-3160

Peinture-Entrepreneurs

Carrier Marcel
Sherbrooke 819 565-2297
Denis Bergeron
366, Roger Boisvert, Sherbrooke 819 823-8818
J.M. Poulin et Fils Inc.
100, rue Pomerleau, Magog 819 843-9725
Le Vrai Mario en Peinture Inc.
3103, rue Nick # 1, Sherbrooke . 819 565-9543
Les Peintres Héritage
876, rue Fabien, Sherbrooke..... 819 571-6318
Les peintures D.P Enr.
Danville 819 839-1616
M Mondo Inc.
Sherbrooke 819 564-0553
Peinture A. Garneau et Frères Inc
3452, rue Serge-Garant, Sher..... 819 566-7585
Peinture Martin Dubé
1300, rue Kingston # 1, Sher 819 560-1066
Plante Jean Peintre Enr.
Sherbrooke 819 864-9572

Peintures À l'Huile

Voir Art-Galeries, Marchands et Conseillers

Pelles Mécaniques

Voir Grues-Service et Location

Pelouse-Traitement

Voir Gazon-Entretien

Pensions Pour Personnes Âgées

Voir Centres d'Hébergement et de Soins de Longue Durée / Résidences pour Personnes Retraitées

Pépinières





Jardin Eden
5316, boul.. Bourque, Sher 819 864-6831
Jardin Fleuri M R
9980, boul. Bourque, Sher 819 847-2828
Jardin Pro
2370, Route 222, Saint-Denis-de-Brompton
..... 819 846-4898
Les Serres Magog
2285, rue St-Patrice E., Magog ... 819 868-9989
(VOIR L'ANNONCE EN PAGE 133)
Pépinière du Grand Ben
1444, ch. Rivière-Aux-Cerises, Magog
..... 819 843-2322
Pépinière Lambert
623, boul.. des Vétérans, Sher.... 819 564-7711
Serres et Pépinières Gagnon Botanix Inc.
2480, rue King E., Sherbrooke.... 819 564-0044

Pour plus de visibilité, affichez-vous ici!

Perçage et Art Corporel

Bijouterie V Tattoo
364, rue Alexandre, Sherbrooke. 819 791-9002
Tattoo Studio
385, rue King E., Sherbrooke..... 819 791-3030
Unik Perçage Tatouage
201, rue King E., Sherbrooke..... 819 565-9956

Perception-Agences

Voir Recouvrement-Agences

Perruques et Postiches-Détaillants

Alexandria Coiffure
Sherbrooke..... 819 564-1131
Cheveux en boîte
58, rue de la Croix, Bromptonville 819 846-4103
Hairfax Sherbrooke
4513, boul.. Industriel, Sher..... 819 821-2942

Personnel-Conseillers

Inventer sa Vie
4342, rue Bertrand-Fabi #202, Sherbrooke
..... 819 820-5279

Personnel-Formation et Perfectionnement

Voir Cadres-Formation

Personnes Disparues-Agences

Voir Investigateurs / Détectives-Agences

Pétrole-Produits-Transport

Voir Transport-Services

Pharmaciens

Familiprix Extra Alain Haddad Jr.
860, rue King E., Sherbrooke..... 819 820-1234
Familiprix Francine Robert
45, rue St-Patrice E. # 100, Magog
..... 819 843-1773
Familiprix Jean-Luc Trottier
731, rue Galt O., Sherbrooke..... 819 822-2442
(VOIR L'ANNONCE EN PAGE 134)
Familiprix Trottier et Cliche
6065, ch. de Saint-Élie, Sher..... 819 829-2112
Madeleine Fortier, Jérôme Bélanger Pharmaciens Inc.
103, rue Saint-Lambert, Sher..... 819 846-2713
(VOIR L'ANNONCE EN PAGE 134)
Pharmacie Brunet Martin Lafleur
4793, boul.. Bourque, Sher..... 819 566-2223
Pharmacie Jean Coutu
4870, boul.. Bourque, Sher..... 819 820-1212



Pharmacie Jean Coutu
2140, rue King E., Sherbrooke.... 819 823-2222
Pharmacie Jean Coutu
445, rue King E., Sherbrooke..... 819 563-1212
Pharmacie Jean Coutu
269, rue Child, Coaticook..... 819 849-6359
Pharmacie Jean Coutu
1470, rue King O., Sherbrooke ... 819 564-3111
Pharmacie Jean Coutu
147, rue Queen, Sher 819 569-3601
Pharmacie Jean Coutu
1363, rue Belvédère sud, Sher ... 819 565-9595
Pharmacie Proxim
150, rue Angus S., East Angus... 819 832-4343
Pharmacie Uniprix
1850, rue King E., Sherbrooke.... 819 564-2101
Pharmacie Uniprix Chemika Mamode
610, rue King E., Sher ..... 819 569-9251 #128
Pharmaprix
3050, boul.. de Portland, Sher 819 569-9621
Pharmaprix
420, rue Belvédère S., Sher 819 566-6821
Pharmaprix
1811, rue King O., Sherbrooke ... 819 822-3333
Proxim
624, rue Bowen sud, Sher 819 569-5561
Proxim Simon Grégoire et David Thibault
330, rue des Érables, Sher..... 819 823-1515
Uniprix
2261, rue King O., Sher 819 569-6304
Uniprix Breton et Tourigny
2235, rue Galt O., Sher 819 569-9349

Philatélie

Voir Timbres Pour Collectionneurs

Photocopies

Abtech
204, rue Joseph-Robertson, Sherbrooke
..... 819 566-6183
Copies de L'Est
730, 13ieme Avenue N., Sher..... 819 562-4445
King Kong Copie
Sherbrooke..... 819 562-6324
The UPS Store Canada
780, rue King O. #110, Sher..... 819 791-1162

Photocopieurs et Fournitures

Bureau en Gros
3325, boul.. de Portland, Sher 819 562-1966
Centre du photocopieur
1574, rue Maurice Duplessis, Sherbrooke
..... 819 346-9393
Gestion de Documents de L'Estrie
4050, rue Lesage, suite 200, Sher.
.....819 563-3600
Le Groupe A&A
4229, boul.. Industriel, Sher..... 819 829-5959

Photographes Commerciaux et Industriels

Agence Photobanque
160, rue Élaine-C. Poirier, Sher ... 819 562-6663
BOLDUC YVES, MAITRE PHOTOGRAPHE
1438, rue d'Arras, Sher 819 822-2022
Francois Lafrance Photographe
Sherbrooke..... 819 569-3037
Graphlitho
1385, rue Letendre, Sher 819 569-6694
Groupe Jfp Communications Visuelles Inc
Sherbrooke..... 819 565-1165
Michael Drapeau
Sherbrooke..... 819 239-3099
Perry Beaton Photo
762, rue Argyll, Sherbrooke..... 819 620-2041
Photo Altitude
Sherbrooke..... 819 620-2567
Photo SM
602, rue du Conseil, Sherbrooke 819 820-2202
(VOIR L'ANNONCE EN PAGE 135)
Photo Zoom
1084, rue King O. # 4, Sher..... 819 562-0128
Photographie Interimage
18, rue Wellington N. # 9, Sher.. 819 569-6918
RENAY PHOTOGRAPHE INC.
279, rue Saint-Lambert, Sher..... 819 846-4346

Photographes-Portraits, Mariages, Etc

BOLDUC YVES, MAITRE PHOTOGRAPHE
1438, rue d'Arras, Sherbrooke.... 819 822-2022







Colimacie Studio
40, rue de la Glacière, Sher 819 569-2111
Diane Simard Photographe
180, ch. du Lac, St-George-De-Windsor
..... 819 845-3610
Élyx Studio
979, rue Harcourt, Sherbrooke ... 819 791-0795
Grant Siméon Photographe
13, rue Conley, Sherbrooke 819 565-4882
Jean-François Dupuis Photographe
56, rue Clark, Sherbrooke 819 565-0140
Kassophoto
40, rue Wellington N. #205, Sherbrooke
..... 819 674-1629
Léane Côté Photographe
Sherbrooke 819 569-8846
Photo Peter Quine
812, rue de Gibraltar, Sher 819 823-7755
Photo Shanny Photographe
1276, rue Ovila Noel, Sher 819 348-1322
(VOIR L'ANNONCE EN PAGE 135)
Photo SM
602, rue du Conseil, Sherbrooke 819 820-2202
(VOIR L'ANNONCE EN PAGE 135)
Photographie Jean-François Laplante
4790, ch. de Noth-Hatley, Sher ... 819 563-0325
Photographie Marc Bailey inc.
1263, rue Du Conseil, Sher 819 821-3999
RENAY PHOTOGRAPHE INC.
279, rue Saint-Lambert, Sher 819 846-4346
Sofia Photographe
40, rue de la Glacière, Sher 819 432-6672

Photographie-Equipement et Fournitures-Détaillants

Baldini Photo Enr.
109, rue Frontenac, Sherbrooke . 819 562-0900
Téléphoto Foto Source
218, rue Alexandre, Sherbrooke . 819 564-0033

Physiothérapeutes et Thérapeutes en Réadaptation Physique

Action Sport Physio
350, rue Terrill #173, Sher 819 346-6060
Annick Delcroix Physiothérapeute
2878, rue Albéric-Dussault, Sher 819 212-6183
Aviva Physiothérapie Spécialisée
2192, rue King O., Sherbrooke ... 819 575-0667
Bernadette Galibois Physiotherapeute
Sherbrooke 819 212-6939
Céline Paré , Physiothérapeute & ostéopathe
42, rue Wilson, Sherbrooke 819 563-3588
Cigonia
1815, rue King O. # 205, Sher 819 821-3434
Clinique de Médecine et Sport
Sherbrooke 819 821-7593
Clinique de Physiothérapie de Sherbrooke
42, rue Wilson, Sherbrooke 819 565-2321
Clinique de Physiothérapie du Cégep de Sherbrooke
475, rue du Cégep, Pavillon 1, Sherbrooke
..... 819 566-7192
Clinique de physiothérapie Guy Chainé
Sherbrooke 819 566-4105
Clinique de Physiotherapie Julie Adam
604, rue de l'Ontario, Sherbrooke 819 569-3558
Clinique De Physiothérapie Nathalie Simard
92, rue Queen # 103, Sher 819 822-9678
Clinique de Physiothérapie Physio Atlas
1680, rue King O., Sherbrooke ... 819 562-0868
Clinique De Physiotherapie Physiopro
1125, 12ieme Avenue N., Sher ... 819 569-5507
Clinique de Physiothérapie St-Vincent
250, rue King E. #19, Sher 819 562-9500
Clinique De Physiothérapie St-Vincent
250, rue King E. #19, Sher 819 565-5507
Clinique Physio-Santé
1115, rue du Conseil, Sher 819 573-0400
Horizon Performance
2959, boul.. de l'Université # 228, Sherbrooke
..... 819 416-0473
Joubert Jean-Marc Physiothérapeute et Ostéopathe
Sherbrooke 819 575-4864
Physio Optima, Site Belvédère
65, rue Belvédère N. #100, Sher 819 346-4784
Physio Optima, Site Bowen
Sherbrooke 819 822-1918
Physio Tech inc.
350, rue Belvédère S., Sher 819 569-7227
Physio-Sport Excellence
6066, ch. de St-Élie, Sherbrooke
..... 819 829-9558 ou 819 346-7777
Physio-Tech Rock-Forest
4870, boul.. Bourque, Sher 819 821-3852
Physiothérapie Jimmy Gagnon
4170, rue Barrette, Sherbrooke... 819 674-8783
Service de Physiothérapie Diane Favreau
1435, rue Maloin, Sherbrooke 819 563-4729
Vicki Smith Physiothérapeute
Sherbrooke 819 571-4978

Phytothérapeutes

Voir Médecines Douces

Pianos

Blouin Pianos inc.
1506, rue King O., Sherbrooke ... 819 569-3423
(VOIR L'ANNONCE EN PAGE 135)
Magi Music Honolulu
2234, rue King O, Sherbrooke 819 562-7840



Pièces d'Automobiles

Voir Automobiles-Pièces et Accessoires Neufs / Automobiles-Pièces et Accessoires Usagés et Remis À Neuf

Pieds-Appareils

Clinique Podiatrique de l'Estrie
1135, boul. Jacques-Cartier N., Sherbrooke
..... 819 820-1157

Pieds-Soins

Voir Soins des Pieds Manucures et Pédicures / Infirmières et Infirmiers / Podiatres / Podologues / Esthéticiennes et Esthéticiens

Pierre Concassée

Les Constructions Maurice & Claude Ltée
1050, rue Talbot, Sherbrooke..... 819 563-3050

Pierre Dimensionnelle

Voir Carrières

Pierre Naturelle

Jardin Eden
5316, boul.. Bourque, Sher 819 864-6831

Pierres Tombales

Voir Monuments

Pieux

Pro-Pieux Fondations
4664, Route 112, Ascot Corner... 819 574-2946
Techno Pieux de l'Estrie
Sherbrooke 819 843-9435
(VOIR L'ANNONCE EN PAGE 136)

Pieux-Enfonçage

GoliathTech Inc.
1350, boul.. Industriel, Sher 819 843-4777

techno PIEUX Estrie
LE LEADER MONDIAL EN FONDATIONS VISSÉES
TechnoPieux Estrie
Tel: 819-843-9435
info.estrie@technopieux.com
www.technopieux.com

Les Fondations Vistech
2275, boul.. St-Francois, Sher 819 820-4240
Les Piliers de l'Estrie
2105, rue St-Francois nord, Sher 819 569-9871

Pigeons-Systèmes de Contrôle

Voir Oiseaux-Produits Répulsifs et Lutte Préventive

Pilotis

Voir Pieux Pieux-Enfonçage

Pipes et Articles de Fumeurs

Voir Tabagies

Piscines Équipement et accessoires

Piscines Rouillard
4401, boul. Bourque, Sherbrooke 819 564-1529
(VOIR L'ANNONCE EN PAGE 136)

Piscines Entrepreneurs et Dépositaires

Aqua Piscine Estrie
Sherbrooke 819 674-6654
Club Piscine Super Fitness
4275, boul.. Bourque, Sher 819 822-2582
Espace Piscine
135-D, rue Oliva-Bergeron, Sher . 819 212-3706
Multi Piscine
1597, rue Galt E., Sherbrooke..... 819 566-8558
Piscine LBC
125, ch. du Lac-Montjoie, Sher ... 819 563-2392
Piscines Rouillard
4401, boul. Bourque, Sherbrooke 819 564-1529
(VOIR L'ANNONCE EN PAGE 136)

Piscines-Entretien

Aqua-Service
125, ch. du Lac-Montjoie, Sher ... 819 563-2392
Fier-Eau ltée
894, rue Flamand, Sherbrooke ... 819 864-6267
(VOIR L'ANNONCE EN PAGE 136)

Pour l'amour de l'été
APCHQ
Piscines creusées
Piscines hors terre
Réparation de moteurs
Thermopompes - Spas
PLAN DE FINANCEMENT
Service de réparation
Piscines Rouillard
RBQ : 1642-3931-48
SALLE D'EXPOSITION
4401 Boul. Bourque Sherbrooke
819 564-1529

SERVICES FIER-EAU LTÉE
PISCINE
30 ANS D'EXPÉRIENCE
BRUNO HOULE, PROP.
SERVICE • ENTRETIEN • RÉPARATION
piscines creusées
Spécialité:
Rénovation de piscines creusées
(Toile et trottoir de béton, imprimée ou martelée)
Soudure de toile
Test de tuyauterie
Ouverture et fermeture de piscines
819-864-6267
894 Flamand Sherbrooke
Télécopieur: 819-864-4082

Tout votre décor sous UN seul toit
R.B.Q : 5642-2389-01
RénoDéco sera
Produits en magasin :
• Armoires (différents matériaux)
• Comptoirs (différents matériaux)
• Céramique et mosaïque
• Tuiles de vinyle
• Prélart
• Bois franc
• Plancher d'ingénérie
• Plancher laminé
• Habillage de foyer
• Panneaux 3D3
• Mur & plafond élégance
• Moulures de finition
• Papiers peints
• Foyer à l'éthanol
• Plafond tendu de vinyle
• Distributeur de Garde-Robe Gagnon
Services offerts :
• Plan d'aménagement complet
• Cuisine et salle de bain
• Meubles sur mesure
• Modélisation 3D
• Habillage de fenêtres
• Coloration
• Installation de produits
• Rénovation
Produits de finition intérieure
Designer d'intérieur sur place pour un service en magasin ou à domicile.
En tant qu'entrepreneur spécialisé en finition intérieure, confiez-nous votre projet en entier ou en partie.
Design d'intérieur et d'installation sur mesure à la hauteur de vos attentes!
3025, rue King O, local 95
Sherbrooke (Québec) J1L 2B5
(situé au Centre Les Tourelles)
Tel. & téléc.:
819-791-3160
www.renodecosera.com
Votre détaillant
PEINTURES MF

Les Chauffes-Piscines Frédéric Bédard enr.
2346, rue des Sapins, Sher..... 819 345-7707
Piscine Expert C.G
Sherbrooke..... 819 864-7026
Service d'Entretien Et d'Installation de Piscine
Sherbrooke..... 819 562-8014
Services de Piscine Christian Brodeur
5970, Route 112, Sherbrooke 819 564-0693

Pistes de Courses

Voir Courses-Pistes

Pizza

Ali Baba Pizza
275, rue King E., Sherbrooke..... 819 563-2888
Becco Pizza
1691, rue Sherbrooke, Magog.... 819 847-4443
Comptoir Pizza Maison Inc.
8, rue Principale N., Windsor 819 845-9115
Freddy Pizzeria
835, rue du Conseil, Sherbrooke 819 821-2248
(VOIR L'ANNONCE EN PAGE 152)
Pizza Mivan
40, rue Wellington S., Sher..... 819 573-0573
Pizzéria aux Deux Frères
5626, Route 112, Ascot Corner... 819 346-6333
Pizzéria l'Exquise
17, rue Principale N., La Patrie 819 888-9292
Pizzeria Orford
176, rue Principale O., Magog 819 843-6554

Placage

Placage Sherbrooke 2000
1247, rue Wellington S., Sher..... 819 820-0212

Placements-Autres

I.p.s Therapeutique Inc
975, rue Léon Trépanier, Sher..... 819 564-1887

Placements en Valeurs Mobilières

Voir Courtiers en Valeurs Mobilières

Plages

Voir Centres de Plein Air

Planchers Chauffants

Voir Planchers-Matériaux / Chauffage Électrique-Equipement et Systèmes

Planchers-Matériaux

Bois ditton
33, Principal S., La Patrie..... 819 888-2856
Couture Planchers Design
820, rue Wellington S., Sher..... 819 566-7111
Couvres-Planchers Tapis VN
5260, boul. Bourque, Sherbrooke 819 864-4253
Entrepôt du Plancher Flottant
60, rue de la Burlington, Sher..... 819 820-2284
FlorDeco Couvre Planchers M. Doyon
2485, rue King E., Sherbrooke.... 819 791-5551
Peinture Céramique Lemieux
4976, rue du Dollard, Lac-Mégantic
..... 819 583-6230
Plancher Bois Franc 2000 Estrie Inc.
4244, boul.. Bourque, Sherbrooke
..... 819 563-2000
Planchers Donald Blanchette Inc.
1831, rue Dunant, Sherbrooke.... 819 569-8141
Réno Déco Sera
3025, rue King O. #95, Sher..... 819 791-3160
(VOIR L'ANNONCE EN PAGE 136)
Tapis Magog
Magog 819 843-9456
Technofix inc.
670, boul.. Lavigerie, Sher 819 563-6995

Planchers-Pose et Sablage

Recouvrement de Plancher GT
4020, rue de Mongeois, Sherbrooke
..... 819 347-4302

Planchers-Traitement-Produits

Les Planchers Jean-Marc Samson Enr
Sherbrooke..... 819 569-9989

Planches À Roulettes-Centres

Voir Centres de Loisirs

Planification Financière

Voir Finance-Planification-Conseillers

Plans de Maisons

Voir Dessins-Service Architecture et Construction-Devis Descriptifs

Plans-Reproduction

Voir Photocopies

Plantes Aquatiques

Voir Centres du Jardin Paysagistes-Entrepreneurs et Créateurs

Plantes Artificielles

Voir Fleurs et Plantes Artificielles-Détaillants / Fleurs et Plantes Artificielles-Fabricants et Grossistes

Plastique-Graveurs

Voir Graveurs sur Plastique, Bois, Etc

Plastique-Moulage

KGI Automotive Systems Inc
Magog 819 868-5152

SERVICE ET COMPÉTENCE ASSURÉS
PLANCHERS CLARENCE HALLÉE INC
Guillaume Bouffard, propriétaire
819 346-7886
2935, rue des Rubis (Fleurimont), Sherbrooke
www.plancherclarencehallee.com
License RBQ : 1347-8193-76
Permis de la Régie des entreprises en construction du Québec
• Sablage
• Vernissage
• Installation
• Teinture
• Planchers huilés

Placements-Conseillers

Assurances Placements François Ledoux
688, rue Prospect #213, Sher.... 819 562-0601
Croissance Capital Inc
531, rue du Conseil, Sherbrooke 819 562-2877
EFB Capital
1880, rue de Valençay, Sher 819 829-0014
Gestion Financiere V Halle
65, rue Belvédére N., Sherbrooke 819 566-1441
Mérici Services Financiers
31, rue King O. #202, Sher..... 819 829-5590
Patrimoine Hollis, Longpre & Provencher
1335, rue King O. # 330, Sher.... 819 780-8555
Tim Goddard Placements Conseiller
151, rue Queen, Lennoxville 819 569-5666

Bois Francs des Cantons Enr.
749, rue Terrill, Sherbrooke
..... 819 566-6586
Les Planchers Alain Paradis Enr
Sherbrooke..... 819 846-0602
Plancher Clarence Hallée inc.
2935, rue des Rubis, Sherbrooke 819 346-7886
(VOIR L'ANNONCE EN PAGE 137)
Plancher Multi-Finis Inc
Sherbrooke..... 819 570-3272
Planchers Kio
191, rue Victoria, Sherbrooke
..... 819 847-3500
Planchers M.J.P. enr.
579, rue Papineau app.#01, Sherbrooke
..... 819 342-8015

Plastique-Produits Finis-Fabricants et Grossistes

Tupperware
1912, rue de Bretagne, Sher..... 819 565-4936

Plates-Formes Coulissantes

Voir Camions-Pièces et Accessoires

Plates-Formes Élévatrices

Voir Echafaudages et Plates-Formes Mobiles

Plates-Formes et Quais

Voir Quais et Constructeurs de Quais Pour Bateaux

Plâtriers-Entrepreneurs

Acoustique de l'Estrie
172, Route 216, Stoke..... 819 564-1909
Expert Acoustique 2007 Inc
1002, rue Deschaillons, Sher 819 562-8667
Plâtrage Philippe Veilleux Inc
Sherbrooke..... 819 820-4635

Plein Air-Equipements et Accessoires

Voir Sport-Articles-Détaillants Camping-Matériel

Plomberie-Accessoires et Fournitures Neufs-Détaillants

Deschênes & Fils Ltée
4450, rue James-Edwards, Sher. 819 823-1000
Deschênes & Fils Ltée
3575, rue du Blanc-Coteau, Sher 819 563-7171
J & M Gregoire
4135, boul.. Bertrand-Fabi, Sher . 819 822-2363
Wolseley Groupe Plomberie
230, rue Léger, Sherbrooke 819 562-2662

Plomberie-Entrepreneurs



Action Drain, Division Norbert Bergeron inc.
763, rue Longpré, Sherbrooke.... 819 564-4466
Chauffe-Eau Estrie Inc.
910, 12ième Avenue N., Sher 819 565-9023
(VOIR L'ANNONCE EN PAGE 138)
Le Tuyauteur
1470, rue King O., Sherbrooke ... 819 481-1023
Les Entreprises Roy Et Roy Inc
1720, ch. Godin, Sherbrooke..... 819 564-1912
Lucien Côté & Fils Inc.
4422, rue James Edwards, Sher. 819 562-9411
Norbert Bergeron Inc
763, rue Longpré, Sherbrooke.... 819 569-9725
Plomberie Christian Côté
6195, rue Bertrand Fabi, Sher..... 819 864-1357
Plomberie Claude Lacroix
6031, ch. De Ste Catherine, Sher 819 864-4943
Plomberie Éric Goulet
31, ch. Talbot, Sherbrooke..... 819 829-1910
Plomberie et Chauffage Éric Bernier
199, Route 249 RR1, Windsor.... 819 578-5091
Plomberie Fleurimont inc.
351, rue Corbeil, Sherbrooke..... 819 564-0581
Plomberie G.H. 2000 inc.
9111, boul.. Bourque, Sher..... 819 564-1139
Plomberie Jean-Pierre Gagné
1491, rue Gauvin, Sherbrooke.... 819 820-7572
Plomberie La Goutte inc.
543, rue Saint-Michel, Sher..... 819 822-3671
Plomberie La-Bo
682, ch. Boucher, Ascot Corner .. 819 348-4352
Plomberie Marcel Pouliot Inc
4675, rue Bertrand-Fabi, Sher..... 819 564-1777
Plomberie Mario Côté
3310, ch. de North-Hatley, Sher.. 819 346-2345
Plomberie Maurice Bolduc & Fils Inc.
1104, boul.. Jacques-Cartier N., Sherbrooke
..... 819 563-4310 ou 819 993-5183
Plomberie PCE
4696, boul. Bourque, Sherbrooke 819 564-8300
Plomberie Pierre Moisan Inc
Sherbrooke
.....819 821-0058 ou 819 572-2165(cell.)
Plomberie PSL
Sherbrooke..... 819 578-5643
Plomberie SMB
1818, rue Dunant, Ascot Corner . 819 820-6582
SOS Débouchage Enr
Sherbrooke..... 819 432-1138

Plongée-Formation, Vente et Service-Equipement et Fournitures

Centre de Plongée Nordsud inc.
Sherbrooke..... 819 564-2929

Plongée-Travaux Sous-Marins

Hydroteck
Sherbrooke..... 819 846-0328

Pneus-Détaillants

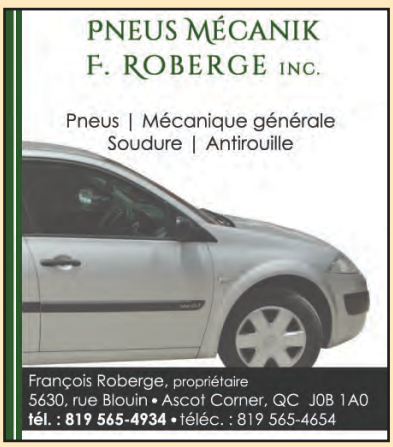

Centre du Pneu Crevier Inc.
134, rue St-Patrice E., Magog 819 843-5564
Garage Pneus Tony
180, rue Galt O., Sherbrooke 819 791-1838
Les Pneus Deauville
7600, Boulevard Bourque, Sher.. 819 864-1972
Mécanique Fleurimont Inc
3200, rue King E., Sherbrooke.... 819 822-0474
Pièces d'Autos Mag
3545, rue King E., Sherbrooke.... 819 820-2010
(VOIR L'ANNONCE EN PAGE 66)
PMC Pneus et mécanique
1482, 12ième Avenue N., Sher ... 819 791-0717
Pneu Estrimont Inc
186, rue de la Burlington, Sher... 819 563-1162
Pneus Chartrand Mécanique
4880, boul.. Bourque, Sher..... 819 823-1411
Pneus Goulet
4543, boul.. Bourque, Sher..... 819 564-0019
Pneus Mécanique Wellington
570, rue Wellington S., Sher 819 346-5283
Pneus Metro
3500, rue Galt O., Sherbrooke 819 564-7638
Pneus Sher-Mont
1350, rue King E., Sherbrooke.... 819 821-2550
Pose de Pneus à domicile
Sherbrooke..... 819 432-2730
Relais Pneus Et Mecanique
4255, boul.. Bourque, Sherbrooke
..... 819 566-7722 #3525
Relais Pneus Et Mécanique
1091, 13ieme Avenue N., Sher ... 819 565-2111
Tech Auto Service
1573, rue King E., Sherbrooke.... 819 348-3222

Pneus-Fabricants et Distributeurs

Distribution Pneus Global Division Estrie
Sherbrooke..... 819 823-7230
Pneus Supérieurs Inc.
1811, rue Normand, Sherbrooke
..... 819 829-2529

Pneus-Grossistes

Distribution de Pneus RT
Sherbrooke..... 819 823-7313

Pneus-Réparation

Robert Bernard Pneus & Mécanique Sherbrooke
5040, boul.. Industriel, Sher..... 819 564-1636

Pneus-Réparation-Equipement et Fournitures

Pneus Belmont
930, rue Wellington S., Sher..... 819 563-6644
Service Routier Robert Paré
1598, rue Lecourt, Sher 819 562-3543

Podiatres

Centre podiatrique Lambert
2100, rue King O. #10, Sher..... 819 791-9005
(VOIR L'ANNONCE EN PAGE 138)



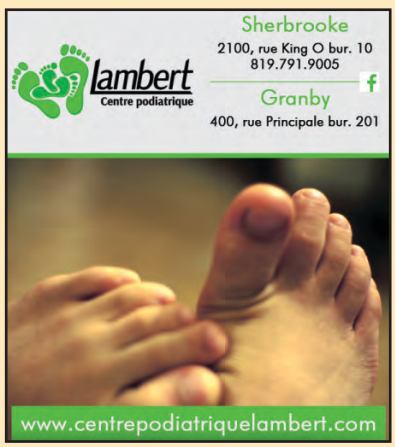

Clinique Podiatrique De l'Estrie
1135, boul. Jacques-Cartier N., Sherbrooke 819 820-1157
Clinique Podiatrique de Magog
616, rue Sherbrooke, Magog 819 843-5656
Clinique Podiatrique de Sherbrooke
3125, rue Bel-Air, Sher 819 791-2677

Podologues

Julie Doucet Podologue
250, rue King E. #216, Sher 819 791-3338
Soins de pieds Malix
1891, rue Galt O., Sherbrooke 819 822-2108
Soins Podo-Santé
5416, rue Hériot, Sherbrooke..... 819 570-7877

Poêles à Bois, À l'Huile, au Gaz, à Granules, Etc-Détaillants

Meunier Poêles & Foyers
2672, rue King E., Sherbrooke.... 819 791-5565
Ramonage Expert D Gingras
Sherbrooke 819 566-1282

Poêles et Cuisinières-Vente et Service

Electro Sylvain Desrochers
Sherbrooke 819 563-6000

Poids-Services de Surveillance

Voir Amaigrissement et Surveillance du Poids

Poisson et Fruits de Mer-Détaillants

Marché poisson Sherbrooke
256, rue Marquette, Sherbrooke. 819 569-4950

Pomiculteurs

Voir Fruits et Légumes-Producteurs et Expéditeurs

Pompage de Déchets Liquides

Voir Réservoirs-Nettoyage

Pompes

Les Pompes Patrice St-Amant inc
10, ch. Thibault, Orford..... 819 570-2881
Pompes Diesel de L'Estrie
300, rue Queen, Sherbrooke 819 563-4834
Pompes Traitements d'eau Bernier inc.
3370, rue King E., Sherbrooke.... 819 563-9172

Pompes À Chaleur

Voir Thermopompes / Echangeurs D'Air et De Chaleur / Chauffage-Systèmes et Équipement

Pompes-Pièces et Accessoires

Do-Mar Électrique inc.
1136, rue King E., Sherbrooke.... 819 563-2234

Pompes-Réparation et Installation

Fondations Pompage Perron & Sage
516, ch. Nadeau, Coaticook
..... 819 678-1749 ou 819 578-2017
Hydraulique CT Pièces et unités hydrauliques
3450, rue King E, Sherbrooke..... 819 563-6060

Portes de Bois

Les Boiseries JRS
9071, boul.. Bourque, Sherbrooke
..... 819 868-6785
Portes et Boiseries Carren
1837, rue Galt E., Sherbrooke..... 819 346-2525

Portes de Garage

Installations J Breton
165, rue St-Jacques, Sherbrooke
..... 819 563-0039





Les Portes Industrielles Sherbrooke
859, Avenue Du Parc, Sher..... 819 864-9830
Mackie Estrie
160, rue Léger, Sher 819 566-7003
(VOIR L'ANNONCE EN PAGE 139)
Portes de Garage Dupuy Inc.
701, ch. Louis-cayer, Sherbrooke 819 821-2958
(VOIR L'ANNONCE EN PAGE 139)
Portes de Garage Provost
Sherbrooke 819 820-5570
Portes de garage Ruel et Fils Inc
8540, boul.. Bourque, Sherbrooke
..... 819 864-6363

Portes de Garage-Dispositifs d'Ouverture Automatique

Installation Sylvain Pelletier
137, rue Jean-Marc Leclerc, Sherbrooke
..... 819 345-0453

Portes de Métal et Acier

Donlox Inc
3775, boul.. Industriel, Sher 819 563-5010

Portes de Voûte

Voir Coffres-Forts et Chambres Fortes

Portes-Dispositifs d'Ouverture Automatique

Les Entreprises Yvon Blais & Fils inc.
686, rue Lavigerie, Sherbrooke... 819 564-9797
Portes de Garage Dupuy Inc.
701, ch. Louis-cayer, Sherbrooke 819 821-2958
(VOIR L'ANNONCE EN PAGE 139)

Portes et Fenêtres

ABCO Réparation Portes et Fenêtres
Sherbrooke 819 566-5214
APS Rénovations Inc.
930, rue King E., Sherbrooke..... 819 563-6877
Caron & Guay
4692, boul.. Bourque, Sherbrooke
..... 819 569-6006
Contracto 2000 portes et fenêtres, window and doors
4376, boul.. Bourque, Sherbrooke
..... 819 820-8800
Distribution Jmf Inc
Sherbrooke 819 846-0660
DL Fabrique
605, ch. Godin, Sherbrooke..... 819 791-5310
Entreprise J. Lacourse
1508, rue Marcel, Sherbrooke 819 572-1637
Fenêtres PVCO Inc.
2995, rue King E., Sherbrooke.... 819 823-8728
Le Fenêtrier Sherbrooke
268, ch. Godin, Sherbrooke..... 819 566-6331
Le Portier de l'Estrie Inc.
624, rue du Conseil, Sherbrooke 819 823-7581
Les Fenêtres Elite Inc
Sherbrooke 819 823-1783
Matériaux PLM Inc.
1178, rue Maurice-Duplessis, Sherbrooke
..... 819 563-8728
Murexpair
10230, boul.. Bourque, Sher 819 847-1479
(VOIR L'ANNONCE EN PAGE 57)
Nouveau Climat Portes et Fenetres
4921, boul.. Industriel, Sherbrooke
..... 819 565-2481
Portes & Fenêtres Normand Pomerleau
3582, ch. Bibeau, Sherbrooke..... 819 569-4112
Portes et Fenetres Normand Tremblay
2080, rue Sherbrooke, Magog 819 868-0619
Portes Surplus inc.
31, ch. Godin, Sherbrooke..... 819 563-3347
ProFenex Manufacturier
4890, boul.. Industriel, Sherbrooke
..... 819 566-5454

Ports de Plaisance

Voir Marinas / Centres De Loisirs / Centres De Plein Air

Postes de Radio et de Télévision

Voir Télévision-Stations et Sociétés de Diffusion / Radio-Stations et Sociétés de Diffusion

Poteaux

Clôtures Fleurimont Inc.
Sherbrooke 819 823-4625

Poulet

Village Grec
1320, rue Denault, Sherbrooke ... 819 829-9999

Pouponnières

Voir Garderies D'Enfants

Poutrelles

Voir Matériaux de Construction

Prélarts

Voir Tapis et Carpettes-Détaillants Linoléums

Prélèvement sanguin

Centre de Prélèvement Rock Forest
4870, boul. Bourque #3, Sherbrooke
..... 819 564-2882
(VOIR L'ANNONCE EN PAGE 140)

Centre de prélèvements Rock Forest

- prélèvements sanguin
- dépistage d'allergies
- dépistage d'intolérances alimentaires
- dépistage drogues et alcool
- dépistage d'oligo-élements et métaux lourds
- électrocardiogramme

Tél. : 819 564-2882 • Téléc. : 819 564-6577
Site web : www.prelevementsrf.com
Courriel : prelevements@prelevementsrf.com

Premiers Soins-Fournitures

Premiers Soins G M Inc.
Sherbrooke 819 565-8798

Premiers Soins-Service

Actions Secours Inc.
1432, rue King O., Sherbrooke ... 819 563-9812
Formation Savie
205, rue des Rossignols, Sherbrooke
..... 819 829-0119
Formation Urgence Vie
181, rue Léger, Sherbrooke 819 573-2992
PR Medic
1200, rue Boisvert, Sherbrooke .. 819 791-0868
Sauvetage tout Terrain
193, 10ième Avenue S., Sherbrooke
..... 819 566-8681
Secourvie
Sherbrooke 819 562-0211

Présentoirs

Voir Etalage-Conception et Fabrication

Prêteurs Sur Gages

Comptant illimité.com
268, rue King O., Sherbrooke 819 566-3333
Comptant illimité.com
1603, rue King O., Sherbrooke ... 819 434-2000
Comptant illimité.com
619, rue King E., Sherbrooke 819 822-7777
Comptant illimité.com
1551, rue Dunant, Sherbrooke.... 819 822-3545
Instant Comptant
539, rue King E., Sherbrooke..... 819 566-7000
Instant Comptant
1333, rue Belvédère S., Sherbrooke
..... 819 820-0100

Prêts Hypothécaires

Banque Immobilière B.I.I.
1648, rue Émery Lussier, Sherbrooke
..... 819 347-1021
Hypotheca
340, rue Elzéar Saint-Jean, Magog
..... 819 679-7544
Multi-Prêts Hypothèques
25, rue du Bocage #101, Sherbrooke
..... 819 565-2525
Véronique Caron Courtier Hypothécaire
600, rue des Coquelicots, Sherbrooke
..... 819 820-4460

Pour plus de visibilité, affichez-vous ici!

Problèmes Personnels-Conseillers

Voir Mariage, Famille et Individu-Conseillers

Produits Alimentaires

Biobon Inc (Végé-pâtés)
17, rue Roger Smith, Coaticook.. 819 804-4044
Crousset
190, rue du Centre, Magog..... 819 868-0796
Distribution Jf Lavarière
5548, boul. Bourque, Sherbrooke 819 864-1128
Domaine Ives Hill
12, ch. Boyce, Compton 819 837-0301
Ducs de Montrichard
388, ch. Alfred Desrochers, Orford
..... 819 868-4217
La Compagnie de Produits Alimentaires Smucker Du Canada
Sherbrooke 819 569-3614
La Fabrique Du Gourmand Inc
Sherbrooke 819 823-7444
Le Petit Mas inc.
460, rue May, Coaticook 819 849-0564

Produits Alimentaires-Analyse

Voir Laboratoires d'Analyses et d'Essais

Produits Auditifs Fabricants Distributeurs

Audio Controle
Sherbrooke 819 569-9986
Betavox inc.
Sherbrooke 819 569-2657

Produits Cosmétiques Fabriquants Grossistes

Biocéan Canada
280, rue Marquette, Sherbrooke. 819 791-4670
The Color Group
4150, boul.. de Portland, Sherbrooke
..... 819 821-2676

Produits Cosmétiques et Parfums-Détaillants

Expérience Maeva
46, rue Radisson #200, Sherbrooke
..... 877 589-8775
Faces
3050, boul.. de Portland, Sherbrooke
..... 819 564-1490
Fruits & Passion
3050, boul.. de Portland, Sherbrooke
..... 819 565-9066
L'O de L'Aube Parfumerie
2235, rue King O. #204, Sherbrooke
..... 819 564-0814
Parfumeries Dans Un Jardin
3050, boul.. De Portland, Sher.... 819 569-2278

Produits de Beauté et de Toilette

Bleu Lavande
891, ch. Narrow, Stanstead..... 819 843-1541
Vert Mousse
3025, rue King O., Sherbrooke ... 819 846-1253

Produits De Nettoyage

Voir Nettoyage-Produits

Produits-Développement

Voir Marketing-Conseillers et Services

Produits d'Optique

Voir Optique-Articles

Produits Naturels-Détaillants

À Fleur de Vie
261, rue Alexandre, Sherbrooke. 819 346-2404
À Fleur de Vie
699, rue du Conseil, Sherbrooke 819 346-9900
Boutique Santé Luc Mathieu
2622, rue King O., Sherbrooke ... 819 823-3322
Énergie P.L.P.
800, 13ième Avenue N., Sherbrooke
..... 819 575-0616
Forever Living Distributeurs Indépendants Enr
Sherbrooke 819 821-2156
Herbalife Benoît Jean Frédérick D.I.
Sherbrooke 819 864-9672
Herbalife, Jean-Paul Sévigny
820, rue Gariépy, Sherbrooke 819 820-4381
La Grande Ruche
25, rue Bryant, Sherbrooke..... 819 562-9973
Le Capucin
2530, rue King O., Sherbrooke ... 819 565-4251
Naturiste
3050, boul.. de Portland, Sherbrooke
..... 819 564-7848
Naturiste
930, 13ième Avenue N., Sherbrooke
..... 819 566-8033
Petit Centre D'Art
Sherbrooke 819 822-2161
Promouvoir le Mieux-Être
Sherbrooke 819 563-3658
Soyam A/S Yannick Guay
385, rue Alexandre, Sherbrooke. 819 542-0817
Yvon Dupuis Distribution
353, rue du Centre, Richmond.... 819 826-2888

Produits Naturels-Fabricants et Grossistes

Bienfaits Noisetier
4891, rue Goncourt, Sherbrooke 819 563-8165
CERBE Distribution inc.
Sherbrooke 819 564-7883
Crac Nature
258, rue Child, Coaticook..... 819 849-4127
Emu-Tech Canada Inc.
1675, rue Bellefleur, Sherbrooke. 819 565-1002
Florasel
158, rue Miquelon, Sainte Camille
..... 819 828-1224
Laboratoire Spherebrooke Inc.
4050, rue Lesage, Sherbrooke.... 819 829-1161
Monnol
6650, boul.. Bourque #1, Sherbrooke
..... 819 612-1292
Pur Noisetier
3551, rue King E., Sherbrooke.... 819 791-0777

Produits Pharmaceutiques-Fabricants et Grossistes

ABSG
Sherbrooke 819 791-4764
Neptune Technologies et Bioressources Inc.
795, rue Pepin, Sherbrooke 819 564-2112

Produits Sanitaires

Produits Sany Inc.
729, rue du Conseil, Sherbrooke 819 346-2266
Sanitas
4175, rue Lesage, Sherbrooke.... 819 347-1891



Programmation-Service-Traitement des Données

Voir Ordinateurs-Vente et Service

Projecteurs Audiovisuels

Voir Audiovisuel-Equipement et Fournitures / Audiovisuel-Location d'Équipement et Fournitures

Promotion-Agences et Services

Productions Trois
92, rue du Griffon, Sherbrooke... 819 791-1292

Propane-Gaz

Voir Gaz Propane-Bonbonnes et Remplissage / Gaz Propane-Vente et Service

Propriétés-Administration

Voir Immeubles-Gestion

Propriétés-Evaluation et Taxation

Voir Fiscalité-Conseillers

Prothèses mammaires

Lingerie Corseterie Promenades King
2227, rue King O. # 102, Sherbrooke
..... 819 569-8502

Prothèses Auditives

Audioprothésistes Laplante & Associés
300, Belvédère N., Sherbrooke... 819 821-4435
Gaetan Noel Audioprothésiste
360, rue Meilleur, Sherbrooke..... 819 823-9083
Groupe Forget Audioprothésistes
731, rue Galt O. # 211, Sherbrooke
..... 819 569-9781
Lobe Santé auditive et communication
1815, rue King O. #200, Sherbrooke
..... 819 348-4334

Prothèses Dentaires

Voir Dentistes Denturologistes

Prothèses Orthopédiques

Voir Membres Artificiels / Appareils Orthopédiques

Psychiatres

Voir Médecins et Chirurgiens

Psychoéducation

Clinique Multidisciplinaire Les Loupiots
731, rue Galt O. #220, Sherbrooke
..... 819 575-0531
Émilie Doucet Psychoéducatrice à domicile
Sherbrooke..... 819 679-4509
Mieux-Être Active
1072, rue Du Conseil, Sher..... 819 573-0409
Nathalie Faucher Psychoéducatrice
Sherbrooke..... 819 821-0644
Ronald Labonté Psychoéducateur
Sherbrooke..... 819 564-0240

Psychologues

Jean Rochette
M.A., M.Ps.
Psychologue
Psychothérapeute
Coach personnel
www.jeanrochette.com
2259, ch. du Parc, Orford 819 993-8487

Aït-Saïd Marie-Josée
Sherbrooke..... 819 565-1765
Alfred Santerre Psychologue
Sherbrooke..... 819 346-7652
Angèle Pouliot Psychologue
480, rue Cremazie, Sherbrooke .. 819 562-6662
Anne Lafontaine Psychologue
Sherbrooke..... 819 566-0637
Anne Vadenais Psychologue
280, rue Belvédère N., Sherbrooke
..... 819 943-7017
Anne-Marie Poirier Psychologue
234, rue Dufferin #110-1, Sherbrooke
..... 819 943-8948
Annie Bélanger Psychologue
842, rue George, Sherbrooke 819 347-2818
Baril Line Psychologue
Sherbrooke..... 819 437-4123
Beaulé Béatrice M Ps Psychologue
Sherbrooke..... 819 345-3015
Bégin Jean-Claude Psychologue-Neuropsychologue
1474, rue King O., Sherbrooke ... 819 565-1955
Bérubé Monique Psychologue
27, rue Robidoux, Sherbrooke.... 819 574-4881
Blais Joanne, Psychologue
273, rue De London, Sherbrooke 819 571-0757
Brigitte Carel Psychologue
234, rue Dufferin # 310-2, Sherbrooke
..... 819 564-4655
Caroline Gagné Psychologue
2480, rue Galt O., Sherbrooke 819 575-9579
Centre de Santé Stoke
202, Route 216, Stoke..... 819 569-6754
Centre L'Arc en Voix
5863, ch. De Val Du Lac, Sherbrooke
..... 819 620-4234
Chantal Héneault, Psychologue
1815, rue King O., Sherbrooke ... 819 565-2706
Chantal Provencher Psychologue
234, rue Dufferin #310-3, Sherbrooke
..... 819 565-9897
Charles Aubin Psychologue
Sherbrooke..... 819 620-8208
Chloé Bellemare Psychologue
Sherbrooke..... 819 580-0234
Claude Dionne Psychologue
Sherbrooke..... 819 564-8802
Clinique de Neuropsychologie de l'Estrie
Sherbrooke..... 819 563-9985
Clinique de Psychologie et de Neuropsychologie
4480, rue Bertrand-Fabi, Sherbrooke
..... 819 791-3066
Danielle Moreau Psychologue
Sherbrooke..... 819 791-4071
Danny Marchand, M.ps. Psychologue et Psychothérapeute
Sherbrooke..... 819 878-3265
Denis Vachon Psychologue
1530, rue Paton, Sherbrooke 819 562-9358
Dre Tousignant Sylvie
Sherbrooke..... 819 571-8866
Francine Nadeau Psychologue
Sherbrooke..... 819 563-2217
Geneviève Provencher Psychologue
Sherbrooke..... 819 432-7375
Gilles Forest Psychologue
71, rue Metcalfe # 2, Sherbrooke
..... 819 564-3232
Guylaine Ducharme Psychologue
Sherbrooke..... 819 829-9702
Hélène Beaudoin Psychologue
Sherbrooke..... 819 570-0089
Il Était Une Fois
Sherbrooke..... 819 566-7237
Jacinthe Jobin Psychologue
Sherbrooke..... 819 564-5025
Janine Côté Psychologue
183, rue Frontenac #11, Sherbrooke
..... 819 565-3713
Jaqueline Rivard
894, rue Lionel-Racine, Sher..... 819 562-1013
Jean Lauzon Psychologue
Sherbrooke..... 819 821-4313
Jeannine Raiche & Guy Lassonde
Sherbrooke..... 819 565-5528
Jenny Bolduc Psychologues
45, rue St-Patrice E. # 240, Magog
..... 819 578-8255
Jocelyne Bourget Psychologue
Sherbrooke..... 819 346-8001
Johanne Paradis Psychologue
Sherbrooke..... 819 565-8982
Johanne Trempe Psychologue
Sherbrooke..... 819 569-9770
Katia Mercier Psychologue
185, rue Frontenac #209, Sherbrooke
..... 819 679-6568
Laliberté Michel Psychologue
Sherbrooke..... 819 346-5504
Lambert Jacinthe Psychologue
Sherbrooke..... 819 829-2008
Lison Menna Psychologue
4870, boul.. Bourque, Sherbrooke
..... 819 571-7870
Luc Lapointe Psychologue
Sherbrooke..... 819 822-2220
Lucie Lafrenière Psychologue
221, rue Dufferin #01, Sherbrooke
..... 819 563-7193
Lussier Thibault France Psychologue
929, rue Bowen S., Sherbrooke.. 819 823-7169
Magali Giard Psychologue
185, rue Frontenac #202, Sherbrooke
..... 819 574-1007
Marc Belisle Psychologue
Sherbrooke..... 819 564-4494
Marie Caron Psychologue
Sherbrooke..... 819 574-9806
Marie Girard-Hurtubise, D.Ps., Psychologue
Sherbrooke..... 819 562-1212
Marie-Josee Bertrand Psychologue
2480, rue Galt O. Bur. 203, Sherbrooke
..... 819 565-3582
Martine Boisvert PHD Psychologue
Sherbrooke..... 819 821-4567
Michelle Paré Psychologue
Sherbrooke..... 819 565-5561
Mounia Benchakroun Blanchet Psychologue
234, rue Dufferin #100, Sherbrooke
..... 819 432-6907
Nathalie Plaat Psychologue
Sherbrooke..... 819 562-0654
Neurotransmission
2959, boul.. de l'Université, Sherbrooke
..... 819 780-4216
Oriette Lavoie Psychologue
Sherbrooke..... 819 346-1573
Patricia Larocque Desmarais Psychologue
Sherbrooke..... 819 943-4406
Pierre Bonneau Psychologue
Sherbrooke..... 819 565-8928
Poulin Annie
234, Dufferin Bureau 108-1, Sherbrooke
..... 819 578-0894
Régis Parcel Psychologue
185, rue Frontenac #202, Sherbrooke
..... 819 571-3832
Reinbold Jacques Psychologue
Sherbrooke..... 819 564-2161
Renée Laflamme Psychologue
Sherbrooke..... 819 864-0888
Shaffer Marie Psychologue
Sherbrooke..... 819 346-9991
Solange Godbout Fortier Psychologue
Sherbrooke..... 819 565-3581
Suzanne Hamel Psychologue
4894, ch. de North Hatley, North Hatley
..... 819 823-1251
Suzanne Viens Psychologue
1137, rue Adelard-Collette, Sherbrooke
..... 819 562-2277
Sylvie Lamoureux Psychologue
Sherbrooke..... 819 562-2100
Sylvie Marcheterre Psychologue
1475, rue de Lisieux, Sherbrooke
..... 819 829-1129
Traumas-Estrie enr.
1070, rue McManamy, Sher..... 819 346-8631

Psychosociologues

Voir Marché-Etude et Analyse

Psychothérapie

Bolduc Marc Psychologue
Sherbrooke..... 819 822-3424
Céline Boutin, Maître Reiki
Sherbrooke..... 819 829-9586

Chagnon Guy Consultants Inc
Sherbrooke 819 562-1235
Denis Laliberté Thérapeuthe
Sherbrooke 819 822-3352
Denis Lepage Psychiatre
2480, rue Galt O. #201, Sher 819 566-2524
Gaëtane Léonard Thérapeute Spécialisée
1578, rue King O., Sherbrooke ... 819 560-0667
Gosselin Claudette B A Psy
Sherbrooke 819 620-6206
Irène Gagnon Psychothérapeute et Conseillère d'orientation
3011, rue College, Sherbrooke ... 819 575-8045
Johanne Hamel, M. Ps. Psychologue Psychothérapeute
Sherbrooke 819 822-1217
Lise Pelletier M Ps
1945, rue Beckett, Sherbrooke.... 819 563-5444
Louise Lussier Psychothérapeute
1070, rue McManamy, Sherbrooke 819 620-6128
Marie Papineau Psychologue
Sherbrooke 819 565-3181
Pierrette Morin Psychothérapeute
Sherbrooke 819 565-3580
René Lapointe Psychothérapeute
Sherbrooke 819 562-8444
Tremblay Anick M A
Sherbrooke 819 578-3551

Pub

Le Pub du Nord de Sherbrooke Inc.
2437, rue King O., Sherbrooke ... 819 346-7279
Pub Central
76, rue Angus N., East Angus..... 819 832-4829
Pub Chez Willard
1600, rue Denault, Sherbrooke... 819 565-7687
Pub Rock
5124, boul.. Bourque, Sherbrooke 819 564-2808
Taverne O'Reilley
1410, rue King O., Sherbrooke ... 819 575-6571

Publicité

Air Libre Communication
195, rue Belvédère N., Sherbrooke 819 822-1999
Bingo Publicité Espace Créatif
165, rue Wellington N. #200, Sherbrooke 819 563-9901
Direct Publicité
Sherbrooke 819 679-7999
EstriePub
Sherbrooke 819 791-4979
itvmédia
2897, rue Delorme, Sherbrooke . 819 572-1502
Le Business Club
446, duffrin, Sherbrooke 819 346-1055
Lemieux Bedard Communications Inc
2665, rue King O. #315, Sherbrooke 819 823-0850
Olé communication
165, rue Wellington N. #200, Sherbrooke 819 563-1545
Publicité Dr.com
2877, rue King E., Sherbrooke.... 819 820-8688
Quatorze juillet design graphique inc.
4382, rue Bertrand-Fabi, Sherbrooke 819 565-3334

Publicité-Agences

Voir Agences de Publicité

Publicité dans les Journaux

Ad Production
Sherbrooke 819 580-2740
EstriePlus.com, Le Journal Internet
175, rue Queen #105, Sher 819 563-1001
(VOIR L'ANNONCE EN PAGE 100)

Publicité Extérieure

Imagi Média
Sherbrooke 819 822-0090

Publicité par l'Objet

Voir Articles Promotionnels

Publicité Postale

Gestion Yvan Lebel Inc
4364, boul.. Industriel, Sherbrooke 819 564-7666
Pastrian R
1041, rue St Denis, Sherbrooke.. 819 820-7520
Préparations Postales De L'Estrie Enr.
4015, bl. Industriel, Sherbrooke... 819 569-3751
Promo Poste
1493, rue King E., Sherbrooke.... 819 829-1515

Puits-Creusage et Service

Puits Bernier Inc.
10240, boul. Bourque, Sherbrooke 819 346-7464

Puits de Lumière

Voir Lanterneaux

Pulvérisateurs d'Eau-Systèmes

Voir Réfrigération-Tours

Quais et Constructeurs de Quais pour Bateaux



Candock
9441, boul. Bourque, Sherbrooke 819 847-2599
Les Entreprises Robert Cleary
170, Ch. Mountain, Bolton-Est 450 292-3998
Les Quais Mobiles 4 Saisons
960, rue Fabien, Sherbrooke..... 819 572-9910
(VOIR L'ANNONCE EN PAGE 142)
Quais Bertrand
9371, boul. Bourque, Sherbrooke 819 847-1555

Qualité-Contrôle-Conseillers

Voir Contrôle de la Qualité

Quilles-Salons



Quillorama Richmond
555, rue Craig, Richmond 819 826-6762
Salle de Quilles Chevalier de Colomb
5358, boul. des Vétérans, Lac-Mégantic 819 583-4722
Salon de quilles ALPHA
969, rue Haut-Bois S., Sherbrooke 819 348-4450
Salon de quilles de L'Estrie
2299, rue King ouest, Sherbrooke 819 569-7353
(VOIR L'ANNONCE EN PAGE 142)
Salon de Quilles et Billard Sher-Mont
1245, rue King E., Sherbrooke.... 819 346-1245
Salon de Quilles Fleurimont
1201, 12ième Avenue N., Sherbrooke 819 823-1201
Salon de Quilles Memphré
85, rue Pomerleau, Magog 819 868-6808

Quincaillerie-Détaillants

ACE Gabriel Couture
2, rue St-Onge, Richmond 819 826-3777
Canac
5711, boul. Bourque, Sherbrooke 819 864-6801
Canac Marquis Grenier
1000, rue Galt E., Sherbrooke..... 819 829-5950
Entrepôt Plancher Design
2154, Route 161, Nantes..... 819 583-2313
Inov
4034, boul..de Portland, Sherbrooke 819 820-9852
Quincaillerie 4 Saisons
1085, 12ième Avenue N., Sherbrooke 819 562-2230
Quincaillerie de l'Ouest
2907, rue Galt O., Sherbrooke 819 823-2244
Quincaillerie J. Fortier
114, rue Laval, Sherbrooke..... 819 846-2484
Quincaillerie Parent enr.
Sherbrooke 819 346-6944
Quincaillerie Victoria
682, boul. Victoria, Sherbrooke .. 819 563-0566
Rona l'Entrepôt
3400, boul. de Portland, Sherbrooke 819 829-7662
Rona Quincaillerie des Rivières Inc.
51, rue Compton E., Waterville... 819 837-2466

Quincaillerie-Fabricants et Grossistes

Boulons de l'Estrie Inc
3955, rue Lesage, Sherbrooke.... 819 346-2903

Radio-Automobiles-Systèmes de Stéréo

Docteur du Pare-Brise
1681, rue King ouest, Sherbrooke 819 569-9696
Pro Shop Audio inc.
4832, boul.Bourque, Sherbrooke 819 821-2414

Radio-Stations et Sociétés de Diffusion

Astral Média Radio Inc.
2185, rue King ouest, Sherbrooke ..... 819 347-1414 #302
CFLX
67, rue Wellington N., Sherbrooke 819 566-2787
Radio energie
2185, rue King O., Bureau 200, Sherbrooke 819 347-1414
Radio Ville-Marie Sherbrooke (100,3 FM)
165, rue Moore, Sherbrooke 819 580-0841
Rythmefm107.7
4020, boul. Industriel, Sherbrooke 819 822-0937

Pour plus de visibilité, affichez-vous ici!

Radiocommunications-Equipement et Systèmes

Communication Plus
4420, rue Ouimet, Sherbrooke ... 819 563-0133
Focus Gestion de Flotte et Carburant
780, rue King O. #250, Sher..... 819 566-7220
Les Émetteurs Décade inc.
3480, rue du Renard, Sher..... 819 563-4323
Orizon Mobile
3956, boul. Industriel, Sher 819 564-1275
Radio-Onde
2136, route 220, Sherbrooke 819 564-1275

Radiodiffusion-Conseillers

Voir Ingénieurs

Radiologie

Voir Rayons X pour Laboratoires Médicaux et Dentaires

Ramonage de Cheminées

Voir Cheminées-Ramonage

Rampes et Balustrades

A.E.G. Installations inc.
Sherbrooke..... 819 823-0013
Fibre de Verre Patrick Lachapelle
Sherbrooke..... 819 345-9680
Fibre de Verre Sherbrooke
4385, rue Robitaille, Sherbrooke. 819 562-3422
(VOIR L'ANNONCE EN PAGE 143)
Gou-Pro Aluminium
9202, ch. de St-Elie, Sherbrooke. 819 565-1354
Murexpair
10230, boul. Bourque, Sher..... 819 847-1479
(VOIR L'ANNONCE EN PAGE 57)
N G Rampes
201, Rang 4 O., Stoke..... 819 878-3856
Poulin Patrick & Fils inc., Fer Ornemental Artistique
3734, boul. De L'Université, Sher 819 569-4142



Rangement-Systèmes

Voir Garde-Robes-Accessoires

Rapports de Crédit-Agences

Voir Crédit-Agences de Renseignements

Rapports d'Impôts

Voir Impôts-Déclaration-Préparation

Raquettes

Voir Sport-Articles-Détaillants

Réadaptation

Catherine Cusson Ergothérapeute
1321, rue Lucien Boulé, Sher..... 819 791-0907
(VOIR L'ANNONCE EN PAGE 143)



Centre de réadaptation Estrie
300, rue King E., Sherbrooke..... 819 346-8411
Fondation du Centre Notre-Dame de l'Enfant
1621, rue Prospect, Sherbrooke . 819 346-8471
ISO-Santé
350, rue Belvédère S. #19 AS, Sherbrooke 819 569-0971
Maison L'Envolée Inc.
Sherbrooke..... 819 573-0555
Manoir de Novo
200, rue de Montréal, Sher..... 819 347-1371

Réadaptation-Equipement et Fournitures

Voir Hôpitaux-Equipement et Fournitures / Physiothérapie-Equipement / Appareils Orthopédiques

Réceptions-Accessoires

Location Langlois Inc.
450, rue Didace, Magog 819 843-4322

Réceptions-Location d'Équipement

Le Vaisselier en Fête inc.
893, rue King O., Sherbrooke 819 822-4333

Réceptions-Service D'Organisation

Groupe-Nova
1576, rue King O. # 203, Sher.... 819 679-6973
Réception Solo
Sherbrooke..... 819 674-6518

Recherche et Développement-Bureaux

Deveaux, Brault, Munger et associés, Conseil en Gestion
2986, ch. de Sainte-Catherine, Sherbrooke 819 566-8064
Fractal Systems Québec
4070, boul. de Portland, Sherbrooke 819 566-2335
Gestion Socpra Inc
35, rue Radisson #100, Sherbrooke 819 821-7961
InnovAccès Inc.
319, rue High #3, Sherbrooke.... 819 575-0541
iPS Therapeutique (iPST)
975, rue Léon Trépanier, Sherbrooke 819 820-1515

Recherche

Voir Laboratoires d'Analyses et d'Essais / Laboratoires de Recherche et de Mise au Point / Laboratoires Médicaux Marché-Etude et Analyse

Réclamations-Agents

Voir Estimateurs

Recouvrement-Agences

Agence de Recouvrement Optima
Sherbrooke..... 819 820-1467

Récréation-Programme-Conseillers

Voir Loisirs-Conseillers en Programmes

Récupération





Certi Auto inc.
7860, ch. de St-Élie, Sherbrooke. 819 822-1250
Sani-Estrie inc.
405, rue Rodolphe-Racine, Sher . 819 822-1200
(VOIR L'ANNONCE EN PAGE 83)

Récupération pièces et accessoires fondation du rein



Recyclage-Services

Kruger Inc Div Recyclage
411, rue de Courcelette, Sher 819 829-2251
Sherbrooke OEM
262, rue Pépin, Sher..... 819 563-7374 #108

Relations Publiques

Voir Communication et Relations Publiques-Conseillers

Remises

Voir Cabanons

Remorquage de Véhicules


LES ENTREPRISES
Stéphane Bérard
Récupérations de métaux
et déneigement
•
Achat de métaux
Service de conteneurs
Téléphone :
Rés. : **823-7856**
Pag. : **829-6432**

S.D. DIEB RÉCUPÉRATION
EN TOUT GENRES
Survoltage
Récupération de tous les métaux
Remorquage
Dévérouillage de portes
Démolition
Déménagement
Électro
Voiture
Matériel informatique
819 571-3690

Rédaction de Textes-Service

Lubie
85, rue Albert, suite 101, Sherbrooke
Paroles d'Honneur
Sherbrooke 819 564-1914
Regnault Communications Scientifiques
2858, rue des Iroquois, Sher..... 819 822-4174
Scribeo Productions
Sherbrooke 819 829-8085

Redressement de Châssis

Voir Automobiles-Alignement de Roues, Réparation d'Essieux et de Châssis

Redressement Financier

Voir Insolvabilité-Conseillers

Réfrigération de Camions

Voir Camions-Matériel de Réfrigération

Réfrigération-Entrepreneurs

Bridair Inc.
4704, rue Bertrand-Fabi, Sher 819 564-4688
Carmichael Réfrigération & Climatisation
260-A, rue Léger, Sherbrooke..... 819 346-1141

Réfrigération-Equipement Commercial-Vente et Service

Felteau Réfrigération Inc.
3091, rue King E., Sherbrooke.... 819 569-3695
Réfrigération Gagné Inc.
381, ch. Georges-Vallières, Sher . 819 346-7093

Réfrigération-Equipement, Fournitures et Pièces-Fabricants et Grossistes

Distribution CB
Sherbrooke 819 575-1108

Refroidisseurs d'Eau

Voir Eau-Refroidisseurs

Règlements de Conflits-Solutions de Rechange

Voir Médiation-Services

Régulateur

Voir Commandes, Systèmes de Commande et Régulateurs

Reiki

Voir Médecines Douces

Rembourrage-Tissus

Artisan du Meuble
Sherbrooke 819 563-8004
Centre de Rembourrage Pajean
240, rue Saint-Lambert, Sher..... 819 846-3529
Martin Hallée Distinction Rembourrage
6080, ch. de la Rivière, Ascot Corner
..... 819 563-8018

Rembourreurs

Jolin Rembourreur enr.
Sherbrooke 819 562-7746
(VOIR L'ANNONCE EN PAGE 144)
Rembourreur Lacroix
475, rue Papineau, Sherbrooke... 819 346-6274

Jolin Rembourreur inc.
Estimation gratuite
Réparation en tout genre
Rembourrage
commercial et résidentiel
Meubles
bureau, cuisine, antiquités, bateau (coussins)
Grande variété de tissus
Qualité supérieure
3135, rue des Artisans • Sherbrooke, QC J1K 2W3
tél. : **819 562-7746** • téléc. : 819 562-7329
www.rembourreursherbrooke.com

Asselin et Dion Remorquage
1230, rue Galt E., Sherbrooke..... 819 822-2501
Équipement Houde
1350, ch. Saint-Roch S., Sher 819 345-1270
(VOIR L'ANNONCE EN PAGE 145)
Gilbert Paradis Remorquage
1555, ch. Smith, Sherbrooke 819 821-2377
Laplante Automobile Remorquage
6529, rue Emery-Fontaine, Sher . 819 822-5994
Remorquage Blanchette
7267, ch. de St-Elie, Sherbrooke. 819 822-3257
Remorquage de l'Estrie
4840, boul. Industriel, Sher..... 819 565-4321
Remorquage des Cantons
523, ch. Galipeau, Ascot Corner . 819 572-3482
Remorquage Impact
Magog 819 823-6366
Remorquage Rouillard
281, rue Léger, Sherbrooke 819 829-2707
Service G.L Paradis inc
56, rue Queen, Lennoxville..... 819 562-8272
Transport Impact
1908, rue Chevalier, Sherbrooke. 819 562-2224

Remorques-Attaches

Atelier Desgagnés inc.
6791, boul. Bourque, Sher..... 819 346-5063

Remorques-Fabricants

Équipement Houde
1350, ch. Saint-Roch S., Sher 819 345-1270
(VOIR L'ANNONCE EN PAGE 145)
Les Remorques Laroche
2485, ch. Laliberté N., Saint-Denis-de-Brompton 819 846-2622
Remorques Rodrigue
Ascot Corner 819 832-3963
Remorques Savage Inc.
1855, boul.Queen-Victoria, Sher . 819 566-7770

Docteur du PARE-BRISE
DPB PERFORMANCE
LES SPÉCIALISTE DE L'ATTELADE ET DU SUPPORT!
• Installation d'attache remorque de tout genre
• Filage électrique • Support à vélo.
DRAW-TITE HIDDEN HITCH
REESE

1681, King O., Sherbrooke 819 569-9696
sherbrooke@docteurduparebrise.com • docteurduparebrise.com

houde
1350, ch. St-Roch S
Sherbrooke
819 345-1270

Équipement Houde est un distributeur de remorque utilitaire artisanale pour véhicule et revendeur de pelles et de grattes universelles pour VTT depuis 2011.



CONSTRUCTION VINCENT
ENTREPRENEUR GÉNÉRAL
9830-8505 QUÉBEC INC. RBQ-5824-4484-01
NOUS CONSTRUISONS VOTRE MAISON

51, rue des Orioles
Orford, QC J1X 7B8

819 821-0708
constructionvincent@live.ca

Travaux de qualité
Service personnalisé
Personnel qualifié

Construction Vincent,
Votre projet deviendra le nôtre

Réalisation de projet
construction/rénovation
résidentiel/commercial

Nous construisons *votre* maison.

www.constructionvincent.ca

LOCATION SEVIGNY
autos - camions - minibus
Location d'automobiles, de camions, de minibus et d'équipement spécialisé. Tarifs avantageux pour la clientèle commerciale et résidentielle.
www.locationsevigny.com
1979, rue King Est - 819 565-5555

Construction Ubald Girard inc
RBQ. : 8344-3382-47
Membre APCHQ
Construction-Rénovation
Finition intérieure & extérieure • Services techniques
Ubald Girard, entrepreneur
819 574-1195

Ter-O Concept
485, ch. Rivard, Sherbrooke 819 846-3333

Remorques-Location et Vente

Gator Canada
330, rue Rodolphe-Racine, Sher . 819 340-0300
Location R.G.C. Inc.
5548, bl. Bourque, Sherbrooke 819 864-8550

Remorques-Remisage

Voir Véhicules Récréatifs-Réparation et Entretien / Véhicules Récréatifs-Vente et Service

Rénovations

A.R.Turgeon Inc.
1940, 12ième Avenue N., Sher 819 564-3100
C.Duclos Construction inc.
Sherbrooke 819 437-9301
Construction et Rénovation RAPS
1195, Rt 212, Cookshire-Eaton
..... 819 578-7504
Construction Rénovation Pascal Cozzen inc.
2846, rue Felton, Sher 819 437-7920

Construction Vincent
51, rue Des Orioles, Orford 819 821-0708
(VOIR L'ANNONCE EN PAGE 145)
Constructions & Rénovations D. Gouin & Fils
1268, rue Antoine-Lafleur, Sher ... 819 571-1602
(VOIR L'ANNONCE EN PAGE 146)
Constructions N.Bourgeois
3564, rue de l'Oiselet, Sher..... 819 345-0236
Dan Reno Vachon Enr
6517, rue Tellier, Sherbrooke 819 580-0905
Entreprise Mario Grenier inc.
5577, rue Blouin, Ascot Corner... 819 572-2848
(VOIR L'ANNONCE EN PAGE 146)
Innovastone Estrie
26, rue Bolduc, Windsor
..... 819 349-4480 ou 819 845-7304
La Maison d'Aluminium Sherbrooke
2305, rue St-François N., Sher.....819 566-5603

Rénovation Denis Létourneau
Construction et Renovation residentiels
Renovation intérieur et agrandissement
Revêtement extérieur / Aluminium extérieur
Installation portes et fenêtres
Revêtement plancher, bois, flottant, céramique
reno_denisl@cgocable.ca.....819-847-4448

Les Constructions Dino Rivard
Sherbrooke 819 571-7788
Les Constructions et Rénovations Cyr Inc.
1600, ch. Riverview, Sherbrooke
..... 819 572-1460
Les Entreprises Martin Rousseau
Sherbrooke 819 345-6055

SERVICE ET COMPÉTENCE ASSURÉS
PLANCHERS CLARENCE HALLÉE INC
Guillaume Bouffard, propriétaire
819 346-7886
2935, rue des Rubis (Fleurimont), Sherbrooke
www.plancherclarencehallee.com
License RBQ : 1347-8193-76
Permis de la Régie des entreprises en construction du Québec

• Sablage
• Vernissage
• Installation
• Teinture
• Planchers huilés













Réno Déco Sera
3025, rue King O. #95, Sher..... 819 791-3160
(VOIR L'ANNONCE EN PAGE 136)

Réno-Casa
Sherbrooke..... 819 679-2411

Rénovation Clouvis
Sherbrooke..... 819 565-5643

Rénovation Denis Létourneau
245, rue du Pic-du-Lynx, Magog. 819 847-4448
(VOIR L'ANNONCE EN PAGE 145)

Rénovation FP expert enr
Sherbrooke

Rénovation Mario Castonguay
Sherbrooke..... 819 432-0886

Renovation Michel Lafrance
Sherbrooke..... 819 678-0068

Rénovations André Dorais
Sherbrooke..... 819 566-5861

Renovations Reno Di Oveno
251, 5th Av, Sherbrooke..... 819 820-1115

Renovex Estrie inc.
5846, rue Rodrigue, Sherbrooke
..... 819 574-7366

Simon Bernier Rénovation
Sherbrooke..... 819 674-2226

Réparation d'Appareils Ménagers

Voir Appareils Électroménagers-Réparation et Service

Réparations et dommages

JCR Constructions et Rénovations Inc.
66, rue Lévesque, Sherbrooke..... 819 347-8877
(VOIR L'ANNONCE EN PAGE 146)

Répétition-Studios

Voir Enregistrement-Service-Son et Image

Pour plus de visibilité, affichez-vous ici!

Réservoirs à Essence

Voir Radiateurs d'Automobile et Réservoirs à Essence

Réservoirs Septiques

Voir Fosses Septiques-Fabricants et Grossistes / Fosses Septiques-Installation et Réparation / Fosses Septiques-Nettoyage

Résidences Funéraires

Voir Salons Funéraires

Résidences pour Personnes Retraitées

Agence d'Hébergement Doré
Sherbrooke 819 571-8289
Auberge Brooks
10, rue Brooks, Sherbrooke 819 346-0423
Centre Visavie Inc.
1443, rue Fleury E., Sherbrooke . 819 575-3383
Chartwell Seigneuries du Carrefour
445, rue des Érables, Sherbrooke
..... 819 566-0808
Chartwell Villa de l'Estrie
3320, rue Des Chênes, Sherbrooke
..... 819 416-1714
Domaine Fleurimont
1875, rue King E., Sherbrooke
..... 819 566-5896
Gîte du Bel Âge
1001, rue Brûlotte, Sherbrooke
..... 819 562-0312
L'Accueil Notre-Dame
320, rue Cartier, Magog 819 847-1299
La Berceuse Du N. Enr.
738, rue Child, Coaticook 819 849-3724
La clé d'or
926, rue De L'Ontario, Sherbrooke
..... 819 563-2086
La Maison Familiale De Coaticook Inc
Coaticook 819 849-3444
La Résidence Haut-Bois Enr
861, rue du Haut-Bois S., Sherbrooke
..... 819 564-8782
Le Gite Ensoleillé
Sherbrooke 819 564-5010
Le Manoir Walton
940, Walton, Sherbrooke 819 562-7348
Le Monastère Résidences et Appartements
871, rue de l'Ontario, Sherbrooke
..... 819 564-0027
Le Vü
1818, rue King O., Sherbrooke
..... 819 575-5050
Les Résidences Du Carrefour
2835, rue du Manoir, Sherbrooke
..... 819 564-4408
Les Résidences Soleil Manoir Sherbrooke
1150, rue des Quatre Saisons, Sherbrooke
..... 819 822-1038
Les Terrasses Belle-Vue
1330, rue Galt O., Sherbrooke
..... 819 822-3083
Manoir Lions
Magog 819 843-3301
Manoir St-Francis
125, rue Queen, Sherbrooke 819 562-0875
(VOIR L'ANNONCE EN PAGE 147)
Massawippi Christian Retirement Homes
1501, rue Campbell, Sherbrooke
..... 819 569-0546
P Chapdelaine
Sherbrooke 819 823-7110
Pavillon Rock Forest
5323, rue de Gaspé, Sherbrooke
..... 819 564-2911
Place Coaticook Inc.
Coaticook 819 849-2487
Résidence Bellevue
Sherbrooke 819 820-0306
(VOIR L'ANNONCE EN PAGE 147)
Résidence Boiscastel
Coaticook 819 849-6658
Résidence Brooks
55, rue Brooks, Sherbrooke
..... 819 822-0330
Résidence du N.
1946, boul. de Portland, Sherbrooke
..... 819 346-8505
Résidence du Roy
Sherbrooke 819 346-2136
Résidence Gordon
105, rue Gordon, Sherbrooke
..... 819 564-1200
Résidence Hôtellerie Beauséjour
765, rue De L'Ontario, Sherbrooke
..... 819 565-9134
Résidence La Cité Fleurie
1525, rue du Conseil, Sherbrooke
..... 819 822-4348
Résidence Le Boisé du Lac
168, rue Albert-Dion, Sherbrooke
..... 819 864-6631
Résidence Manoir De Chez-Nous Inc
4, chemin de la Station RR 3, Compton
..... 819 835-5756
Résidence Memphrémagog
1007, rue Merry N., Magog
..... 819 847-2222
Résidence Mont-Plaisant
Sherbrooke 819 820-2380
Résidence Murray
205, rue Murray, Sherbrooke
..... 819 569-8988
Résidence Portland
2630, boul. de Portland, Sherbrooke
..... 819 564-2862
Résidence Sainte-Jeanne-D'Arc
Sherbrooke 819 566-0505
Résidence St-Philippe
33, rue Ambroise-Dearden, Windsor
..... 819 845-5418
(VOIR L'ANNONCE EN PAGE 147)
Résidence Ste-Famille
Sherbrooke 819 346-6625
Résidence Ste-Marguerite-Marie
64, rue St-Pierre, Magog
..... 819 843-0202
Résidence Villa Du Roy
891, 12ième Avenue N., Sherbrooke
..... 819 565-4695
Villa St-Colomban
950, rue du Fédéral, Sherbrooke
..... 819 821-2100

Résidences-Service de Planification

Office municipale d'habitation de Sherbrooke
22, rue William-Ives, bureau 100, Sherbrooke
..... 819 566-7868

Ressources Humaines-Conseillers

Bourassa Brodeur Bellemare
85, rue Belvédère N. #45, Sher .. 819 822-3260
Brio Ressources Humaines
2171, rue King O. 2e etage, Sherbrooke
..... 819 820-2746
Groupe GCRH
165, rue Wellington N. #100, Sherbrooke
..... 819 821-3988
Inacre Conseil
585, boul. Jacques-Cartier, Sher . 819 791-4798









SECTION
MENUS &
RESTAURANTS



Thaï express

LIVRAISON*
GRATUITE DISPONIBLE
819•791•1754 / 819•791•1755

2745 KING OUEST • SHERBROOKE • QC • J1L 1C1

Dim. à mer.: 11:00 à 22:00 jeu. à sam.: 11:00 à 23:00

Visitez notre salle à manger avec WIFI gratuit!

*Territoire défini et limité pour livraison gratuite. Achat minimum 20$. Paiement Visa, mastercard et débit accepté.



1 SOUPE TOM YUM
Bouillon piquant au poulet à la citronnelle avec nouilles

A	CREVETTES	9.68
B	BŒUF	8.78
C	POULET	8.78
D	LÉGUMES	8.48
E	TOFU	8.48
F	POISSON	9.57



2 SOUPE RÉGULIÈRE
Soupe aux nouilles au bouillon de poulet

A	CREVETTES	9.18
B	BŒUF	8.35
C	POULET	8.35
D	LÉGUMES	7.87
E	TOFU	7.87
F	POISSON	9.08



3 CARI
Sur riz vapeur
CHOIX DE CARI ÉPICÉ ROUGE VERT JAUNE

A	CREVETTES	9.68
B	BŒUF	8.78
C	POULET	8.78
D	LÉGUMES	8.48
E	TOFU	8.48
F	POISSON	9.57



3G GÉNÉRAL CARI MD
Sur riz vapeur
CHOIX DE CARI ÉPICÉ ROUGE VERT JAUNE
G POULET PANÉ 8.99



4 GÉNÉRAL THAÏ MD
Sur riz vapeur
G POULET PANÉ 8.99



5 RIZ FRIT
Œuf, oignon vert, carotte
CHOIX DE SAVEURS
• BASILIC • THAÏ ananas et tomates

A	CREVETTES	9.68
B	BŒUF	8.78
C	POULET	8.78
D	LÉGUMES	8.48
E	TOFU	8.48
F	POISSON	9.57



6 SAUTÉ
Légumes frais sur riz vapeur
CHOIX DE SAVEURS
• ARACHIDE • AUBERGINE • AIGRE-DOUCE • NOIX D'ACAJOU
• BASILIC • GINGEMBRE • HUÎTRE • CITRONNELLE • PÂTE PIMENT

A	CREVETTES	9.68
B	BŒUF	8.78
C	POULET	8.78
D	LÉGUMES	8.48
E	TOFU	8.48
F	POISSON	9.57



7 PAD THAÏ
Nouilles de riz minces, œuf, tofu, fèves germées, oignon vert, radis salé

A	CREVETTES	9.68
B	BŒUF	8.78
C	POULET	8.78
D	LÉGUMES	8.48
E	TOFU	8.48
F	POISSON	9.57



8 PAD SEW
Nouilles de riz larges, œuf, brocoli chinois

A	CREVETTES	9.68
B	BŒUF	8.78
C	POULET	8.78
D	LÉGUMES	8.48
E	TOFU	8.48
F	POISSON	9.57

*Prix sujets à des changements sans préavis.

www.thaiexpress.ca et facebook.com/THAIEXPRESS

FAITES-EN UN COMBO



Bouteille 591 ml + Rouleau impérial 3.50

OU

Boisson 20 oz + petite salade de mangue 4.50

METTEZ DU PIQUANT! DOUX MOYEN PIQUANT TRÈS PIQUANT

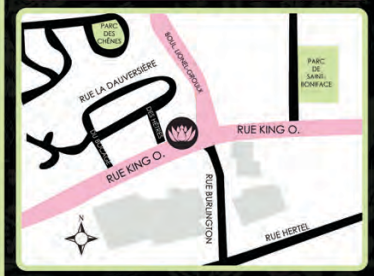

LIVRAISON DISPONIBLE
819•791•1754 / 819•791•1755

*Territoire défini et limité pour livraison gratuite. Achat minimum 20$. Paiement Visa, mastercard et débit accepté.

2745 KING OUEST • SHERBROOKE • QC • J1L 1C1

MINISOUPES AVEC NOUILLES



TOM YUM

A	5.10	D	4.46
B	4.68	E	4.46
C	4.68	F	5.00



SOUPE RÉGULIÈRE

A	4.80	D	4.20
B	4.38	E	4.20
C	4.38	F	4.70

ENTRÉES



ROULEAU IMPÉRIAL 2.00



ROULEAU PRINTANIER
•Légumes 3.40 •Crevettes 3.75



TOFU FRIT 4.00



SALADE DE MANGUE
•Petite 3.75



RAVIOLIS AU POULET 4.00

Les prix sont sujets à changement sans préavis.




Caffuccino
VENEZ VIVRE
L'EXPÉRIENCE
CAFFUCCINO
PORO
SHERBROOKE • 1 Wellington Nord • 819 340.8240
SHERBROOKE • 1700 King Ouest • 819 821.2346
SHERBROOKE • 4257 Boul. Bourque • 819 563.4555
SHERBROOKE • 2959, boul. de l'Université • 819 780.4217
Complexe sportif Thibault GM
MAGOG • 219 Principale Ouest • 819 868.2225
WWW.CAFFUCCINO.COM

819 **822-2223**
2-3232, rue Richard
Sherbrooke, QC

10PO	12PO	14PO
14,80$	18,95$	22,75$

Festin Hawaïenne
Délicieux ananas et tranches de jambon surmontés d'une couche supplémentaire de fromage.

Festin Pepperoni
Des tonnes et des tonnes de pepperoni, surmonté d'une couche supplémentaire de fromage.

10PO	12PO	14PO
11,60$	15,35$	18,75$

Festin Poulet Barbecue
Abondamment garnie de lanières de poulet tendre, oignons, poivrons verts, bacon, sauce barbecue piquante, de fromage mozzarella et cheddar fondue.

Festin ExtravaganZZa
Abondamment garnie de pepperoni, jambon, saucisse italienne, bouef, oignons, poivrons verts, champignons, olives noires et d'une portion supplémentaire de fromage.

Festin Steak Philly
Chargée de tendres tranches de steak, de fromage provolone fondu, d'oignons, de poivrons verts, de champignons et de fromage américain.

10PO	12PO	14PO
12,90$	17,15$	20,75$

Festin De Luxe
Une combinaison de pepperoni, de savoureuses saucisses italiennes, de poivrons verts, de champignons, d'oignons frais et de fromage qui mettent l'eau à la bouche.

Festin Québecoise
Des tonnes de pepperoni, des champignons frais et du bacon fumé. Garnie d'une couche supplémentaire de fromage Mozzarella de première qualité.

Festin à la Viande
Tranche sur tranche de pepperoni, de jambon, de savoureuses saucisses italiennes et de boeuf. Garnie d'une couche supplémentaire de fromage.

Festin Végétarienne
Un mélange frais de poivrons verts, d'oignons, de tomates, de champignons et d'olives.

PIZZAS FESTIN



SOYEZ L'ARCHITECTE DE VOTRE PIZZA

	P (10po)	M (12po)	G (14po)
1re pizza (fromage)	7,70$	9,95$	12,75$
Garniture supp.	1,30$	1,80$	2,00$
Garniture de 1er choix*	19,49$	20,99$	23,99$

Choisissez votre croûte préférée
Classique façonnée à la main
Croûte Mince croustillante (12po et 14po seul.)
Pan (12 po seulement) - 0,99$ supp.
Style Brooklyn (14po seul.)
Sans gluten (10 po seul.)

Choisissez vos garnitures préférées*

Pepperoni	Poivrons verts	Poulet
Jambon	Jalapeños	Steak Philly
Boeuf	Olives vertes	Provolone
Bacon	Olives noires	Cheddar
Saucisse	Piments forts	Feta
Pepperoni Brooklyn	Tomates	
Saucisses italiennes	Ananas	
Champignons	Mozzarella	
Oignons	Sauce Barbecue	

TOUT LE MONDE AIME LES À-CÔTÉS

Bâtonnets de pain 3,99$
Bâtonnets de pain grillés au four, servis avec sauce marinara.

Pain CheeZZy 5,99$
Bâtonnets de pain recouverts de fromage cheddar et mozzarella, servis avec sauce marinara.

Cinna Stix 4,99$
Saupoudrés de cannelle et de sucre et cuits à la perfection. Servis avec un glaçage sucré.

Gâteau au chocolat fondant 2,49$
Gâteaux au chocolat cuits au four, croustillants à l'extérieur avec chocolat fondant à l'intérieur.

Ailes de poulet Buffalo 9,99$/10 13,99$/20
Épicées, BBQ ou miel et ail, servies avec trempette ranch.

Bouchées de poulet 9,99$/8 13,99$/16
Nos nouvelles bouchées de poulet sont faites avec 100% de viande blanche et légèrement enrobées d'une fine panure aux fines herbes. Servies avec notre trempette signature BBQ.

Sauces et trempettes 0,80$
Essayez une de nos sauces ou trempettes pour agrémenter votre repas : marinara, ail rôti, BBQ, sauce piquante ou ranch.

Boissons
Coca-Cola[MD] 2,99$ / 2L
Coke Diète[MD] 1,75$ / 591mL
Sprite[MD] 1,45$ / cannette

FREDDY pizzeria

LIVRAISON **819 821-2248**
obtenez 1$ de rabais sur commandes payées comptant sur livraison.

Commandez en ligne
freddypizzeria.com

PROMOTION* EN TOUT TEMPS
PIZZA SUMO 21"
pepperoni, végétarienne 24.49 $
toute garnie 29.99 $



À l'achat d'une pizza bambino, petite ou moyenne à prix régulier, obtenez la deuxième à moitié prix!

Les Pizzas

	Mini 8" 2 pointes	Petite 10" 4 pointes	Moy. 12" 4-6 pointes	Large 14" 6 pointes	X-Large 16" 8 pointes	Jumbo 18" 8-10 pointes	Sumo 21" 10-12 pointes
Tomates, fromage	8,99	11,49	13,99	18,99	23,99	27,99	32,99
Pepperoni, fromage	9,99	12,49	16,99	21,99	26,99	31,99	36,99
Toute garnie *pepperoni, poivrons verts, champignons, fromage*	10,49	13,49	18,49	23,99	30,99	34,49	39,99
Spéciale Freddy *toute garnie, oignons, tomates, smoked meat*	11,99	15,99	20,99	27,49	33,99	37,99	42,99
Végétarienne *champignons, poivrons verts, fromage, oignons, tomates, olives vertes*	10,49	13,49	18,49	23,99	30,99	34,49	39,99
Jardinière *champignons, poivrons verts, fromage, oignons, tomates, brocolis*	10,49	13,49	18,49	23,99	30,99	34,49	39,99
Spéciale Jack-O *toute garnie, oignons, tomates, olives vertes, jambon*	11,99	15,99	20,99	27,49	33,99	37,99	42,99
Mexicaine *sauce épicée, boeuf haché, fromage, piments forts, oignons, olives noires*	11,99	15,99	20,99	27,49	33,99	37,99	42,99
Québecoise *sauce tomates, boeuf haché, oignons, fromage*	10,49	13,49	18,49	23,99	30,99	34,49	39,99
New York Style *saucisses italiennes, champignons, poivrons verts, oignons, tomates, parmesan, mozzarella*	11,99	15,99	20,99	27,49	33,99	37,99	42,99
Fruits de mer *sauce béchamel, crevettes, pétoncles, goberge, fromage*	12,99	16,99	21,99	28,49	34,99	38,99	43,99
Campagnarde *toute garnie, oignons, bacon*	11,99	15,99	20,99	27,49	33,99	37,99	42,99
Poulet Texan *sauce BBQ, poulet, fromage gouda, oignons rouges, mozzarella*	11,99	15,99	20,99	27,49	33,99	37,99	42,99
Hawaïenne *jambon, ananas, fromage*	10,49	13,49	18,49	23,99	30,99	34,49	39,99
Grecque *oignons, tomates, olives noires, feta et fromage*	11,99	15,99	20,99	27,49	33,99	37,99	42,99
Extra viande ou fromage *saucisses italiennes, jambon, smoked meat, pepperoni, poulet ou viande hachée*	3,49	4,29	4,99	6,29	6,99	8,49	9,99
Extra légume *oignons, champignons, poivrons verts, brocoli, chou-fleur, ananas ou olives*	1,29	2,19	2,49	3,19	3,49	4,29	4,99

Trio Pizza Sumo 21" choix de pizza toute garnie, pepperoni ou végétarienne
+ choix de grosse salade César ou grosse frite* ou gros chip grec
* transformez la frite en poutine jumbo pour 4,99$ de plus
**34,99$** rég. : 39,97$

Commande 8,00$ minimum avant taxes à la livraison. Territoire de livraison limité. Des frais supplémentaires seront exigés pour un trajet hors territoire. Prix sujets à changement sans préavis. Spéciaux valides au comptoir ou à la livraison uniquement.

Interac MasterCard VISA

Thaïzone.ca

resto • take-out • livraison

King & Jacques-Cartier
819 791.THAI (8424)
1780, rue King Ouest, Sherbrooke

Rock Forest
819 829.0606
4857, boul. Bourque, Sherbrooke

TRIOS À L'ACHAT D'UN REPAS

1 ROULEAU IMPÉRIAL	1 ROULEAU DE PRINTEMPS	SOUPE	3 DUMPLINGS
	SAUCE WAFU		SAUCE AUX PRUNES
+2 95$	+4 55$	+4 95$	+3 95$

NOUVEAU DESSERTS

SUCRE À LA CRÈME | CHOCOLAT | FRAMBOISIER

2 95$ +TX | EN TRIO 3 95$ +TX

BREUVAGE INCLUS

SOUPES

Choix de : POULET • BOEUF • CREVETTES • LÉGUMES

THAÏ	TOM YUM
CURRY ET LAIT DE COCO	BOUILLON DE POULET, TOMATES ET CITRONNELLE
Entrée 3 95$	Repas 8 95$

BOITES

8 ROULEAUX IMPÉRIAUX	12 DUMPLINGS
9 95$	8 95$

Général TAO

6 95$ PETIT
8 95$ EXPRESS*
9 95$ RÉGULIER

REPAS

/ Choix de : POULET • BOEUF • CREVETTES • LÉGUMES / Épicé ? Peu Moyen Très /

Pad THAÏ
9 95$

Sauté aux ARACHIDES
8 95$

Assiette TERIYAKI
9 55$

CURRY
·Jaune
·Rouge
·Vert
8 95$

Riz FRIT
8 95$

Boeuf à L'ORANGE
9 95$

Assiette THAÏ
8 95$

Chop SUEY
CHOIX SANTÉ
8 95$

Assiette PANANG
9 55$

EXTRA

Changer riz pour vermicelles	0 95$	Rouleau impérial (extra à un trio)	1 55$
Extra sauce	1 95$	Rouleau impérial (1)	1 95$
Extra poulet, boeuf ou crevettes	3 95$	Rouleaux impériaux (2)	2 95$
Extra Général Tao	4 95$	Rouleaux impériaux (8)	9 95$
Extra bœuf à l'orange	4 95$	Dumplings (3)	2 95$
Extra 1 légume	1 55$	Dumplings (12)	8 95$
Extra légumes	2 95$		
Rouleau de printemps	3 55$		

Coca-Cola Coke Vie Sprite NESTEA Minute Maid Seattle's Best Coffee

BOISSONS

Café, thé, tisane	1 95$	Ginger Ale, V8	2 95$
Fontaine	1 95$	Eau	1 95$ | 2 95$
Canette	2 25$	Eau Vitaminée	3 95$
Bouteille	2 95$	Red Bull	3 95$
San Pellegrino à l'orange	2 95$		

THAIZONE.CA

LIVRAISON 2 95$
OU COMMANDE POUR EMPORTER
de 11H à 22H OU +

*TAXES EN SUS / LES PRIX SONT SUJETS À CHANGEMENT SANS PRÉAVIS

ALLERGIES: MÊME AVEC PRÉCAUTIONS, NOS ALIMENTS PEUVENT AVOIR ÉTÉ EN CONTACT AVEC DES PRODUITS ALLERGÈNES TEL QUE LES NOIX, LES FRUITS DE MER, LE GLUTEN, LE GMS, ETC.

c'est le meilleur.

STRATOS PIZZERIA

LE ROI DE LA POUTINE

www.stratos-pizzeria.com 819 573-5555
260, 12ième Avenue N
819 823-3333
812, rue Belvédère S
prix et menu sujets à changement sans préavis

PIZZAS TRADITIONNELLES

	bambino 6"	mini 8"	petite 10"	moyenne 12"	grande 14"	grande 14"
Foccacia			8,25$	9,95$		
Pâte mince, tartinade à l'ail, sauce tomate						
Fromage	5,95$	8,95$	11,35$	15,25$	20,05$	24,25$
Piments verts	6,75$	9,95$	11,95$	15,65$	21,25$	25,75$
Champignons	6,75$	9,95$	11,95$	15,65$	21,25$	25,75$
Pepperoni	6,75$	10,35$	13,25$	18,25$	22,75$	27,95$
Bacon	6,75$	10,35$	13,25$	18,25$	22,75$	27,95$
Toute garnie	6,95$	10,75$	14,25$	19,25$	23,75$	29,95$
Hawaïenne	6,95$	10,75$	14,25$	19,25$	23,75$	29,95$
jambon, ananas et fromage						
Végétarienne	6,95$	10,75$	14,25$	19,25$	23,75$	29,95$
Champignons, piments verts, oignons, olives, brocolis, choux-fleurs, fromage						
Spécial du chef	7,95$	13,25$	15,25$	21,75$	26,95$	34,75$
Toute garnie, bacon, oignons						
"SPÉCIAL STRATOS^MC"	7,95$	13,25$	15,25$	21,75$	26,95$	34,75$
Toute garnie, spaghetti et sauce à la viande dans la pizza						
Spécial du Boss	7,95$	13,25$	15,25$	21,75$	26,95$	34,75$
Toute garnie, bacon, tomates, olives						
Poulet	7,95$	13,25$	15,25$	21,75$	28,95$	
Pâte mince, poulet, sauce tomate épicée, oignons, piments rouges, champignons, fromage, olives						
Fruits de mer			13,75$	16,75$	23,25$	
Goberge, pétoncles, crevettes de Matane						

PIZZAS CROÛTES MINCES

Pepperoni	7,49$	8,99$	10,99$
Toute garnie	7,99$	9,99$	11,49$
Végétarienne à l'ancienne	7,99$	9,99$	11,49$
piments verts, champignons, tomates en dés			
Viande fumée	7,99$	9,99$	11,49$
Style Sloppy Joe	8,99$	11,99$	13,99$
Du Chef	9,99$	12,99$	14,99$

LE ROI DE LA POUTINE

	bébé	petite 7"	moyenne 8"	grosse 9"	familiale
Poutine	6,25$	8,55$	10,75$	13,65$	
Poutine italienne	7,25$	8,95$	12,60$	14,95$	
sauce spaghetti, fromage					
Poutine merguez		9,65$	13,25$	15,95$	
saucisses merguez					
Poutine "Western"		9,65$	13,25$	15,95$	
saucisses hot-dog, oignons frits, piments verts					
Poutine au steak haché		9,65$	13,25$	15,95$	
Poutine à la viande fumée		9,65$	13,25$	15,95$	
Poutine viande haché oignons, bacon		9,65$	13,25$	15,95$	
Poutine italienne forte		9,65$	13,25$	15,95$	
Saucisses italiennes fortes					
Poutine napolitaine		9,65$	13,25$	15,95$	
Sauce spaghetti, saucisses italiennes					
Poutine "STRATOS^MC"		9,65$	13,25$	15,95$	
Sauce spaghetti, pepperoni, champignons, piments verts, bacon et gratinée					
Galpoute	7,95$	9,65$	13,25$	15,95$	
Poulet, pois verts et fromage					
Pelure traditionnelle		9,65$	13,25$		
Patates grecques, sauce au fromage, gratinée avec bacon					
Pelure napolitaine		9,65$	13,25$		
Patates grecques, sauce italienne, gratinée avec bacon					



FRITES ET FRITES SAUCE

Frites	3,95$	5,25$	9,50$
Frites épicées	5,25$	7,25$	
Frites sauce	3,95$	5,95$	7,95$	9,95$
Frites sauce spaghetti	4,50$	6,50$	8,50$	10,25$
Frites sauce et pepperoni	4,95$	6,95$	8,95$	10,95$
Galvaude	5,25$	7,25$	10,25$	14,25$

Bienvenue

LA BELLE PROVINCE

Rock Forest

NOUVELLE ADMINISTRATION

venez nous voir

Menu à 9^{99} ou moins / pers.



AUBERGE Ayer's Cliff RESTAURANT

LE CLIFF

Magnifique terrasse

Salle à manger avec cachet d'époque unique en région

Hébergement de 10 chambres rustiques et campagnardes

Bar et chansonniers

Service de traiteur

819 838-4277

www.aubergeayerscliff.ca





LE SEUL VRAI STEAKHOUSE EN ESTRIE

Vous serez dépaysés par son décor sobre et rustique alliant l'ambiance des Steakhouses américains à celle des brasseries québécoises.

Vos repas vous seront servis par un personnel bilingue et courtois dans une atmosphère de musique country et de blues.

Notre politique est d'offrir à notre clientèle du boeuf purement canadien AAA et des produits locaux.

JOUR	OUVERTURE	FERMETURE
DIMANCHE	11h00	21h00
LUNDI	11h00	21h00
MARDI	11h00	21h00
MERCREDI	11h00	21h00
JEUDI	11h00	22h00
VENDREDI	11h00	22h00
SAMEDI	11h00	22h00

SEBBY'S PUB & GRILL

83, rue Queen
arr. Lennoxville
Sherbrooke, QC
J1M 1J3

819 569-9755
www.sebbys.com

AngusPride The choice beef lovers make.

SUIVEZ NOUS SUR FACEBOOK

Restaurant Tradition Saïgon

Fine cuisine vietnamienne
repas familial • traditionnel • à la carte • grillades • tables d'hôte

Apportez votre vin
Stationnement gratuit à l'arrière
Commandes pour emporter

Soupes

01 - WonTon
02 - Tonkinoise
a - boeuf
b - poulet
03 - Poulet et crevettes au cari (soir seul.)
03A - Poulet et crevettes aigre piquant (soir seul.)

Entrées

04 - Rouleaux impériaux (10)
Rouleaux végéteriens (5)
05 - beignets aux crevettes (5)
06 - Rouleaux printaniers (2)
07 - Rouleaux aux crevettes (7)

01C* - Poulet sauce cari
02C* - Poulet au gingembre
03C* - Poulet sauté avec noix de cajou
04C* - Poulet à la sauce saté
05C* - Porc sauce aigre piquante et ananas
06C* - Boeuf sauté aux légumes
07C* - Crevettes sautées au gingembre

08C* - Crevettes sauce au cari
09C* - Crevettes sauce aigre piquante
10C* - Nouilles de riz à la saigonaise
11C* - Nouilles frites à la saigonaise
12C* - Boeuf grillé à la citronnelle
14C* - Poulet grillé à la citronnelle
15C* - Brochettes de crevette grillées à la citronelle

Plats végétariens

Tous ces plats sont accompagnés d'une soupe aux légumes et de rouleaux végétariens.

01V - Nouilles de riz sautées aux légumes
02V - Riz frit aux légumes
03V - Légumes et tofu sauce au cari
04V - Nouilles frites aux légumes
05V - Légumes et tofu sauté à la sauce aux huitres

* Tous ces plats sont accompagnés d'une soupe Wonton, de rouleaux impériaux et d'une salade de riz ou de vermicelles.

820, rue Belvédère S • Sherbrooke
819 575-0644

Légumes d'asie 12,99$
Légumes variés et champignons japonais dans une sauce asiatique.

Poulet de l'Indochine 12,99$
Poulet sauté avec légumes

★ **Poulet Impérial** 12,99$
Poulet sauté avec gingembre et légumes

Poulet légumes 12,99$
Poulet sauté avec multiples légumes

Poulet 5 parfums 12,99$
Poulet et légumes sautés avec épices 5 parfums

Poulet vietnamien 12,99$
Poulet légèrement pané dans une sauce aigre-douce

★★ **Poulet Thaïlandais** 12,99$
Poulet sauté avec carottes, oignons et choux-fleurs

★★ **Porc Thaïlandais** 13,99$
Filet de porc sauté avec carottes, oignons et choux-fleurs

★ **Nid d'amour** 13,99$
Poulet sauté avec légumes verts et noix de cajous

★ **Nouilles Thaïlandaises** 13,99$
Vermicelles croustillants avec poulet et légumes

Brochettes de crevettes 15,99$
Crevettes légèrement marinées, sur le feu

Nouilles Phnompenhoises 15,99$
Nouilles sautées avec poulet, crevettes et légumes

★★ **Nouilles Phathaï** 15,99$
Nouilles sautées avec poulet et crevettes à la Thaïlandaises

Crevettes légumes 15,99$
Crevettes sautées avec multiples légumes

★★ **Crevettes épicées** 15,99$
Crevettes sautées avec piment, choux-fleurs et oignons

★ **Pétoncle d'orient** 15,99$
Légumes sautés avec pétoncles, style à la vietnamienne

★★ **Filet mignon épicé** 18,99$
Cubes de filet mignon sautés avec légumes et piment rouge

Filet mignon d'Angkor 18,99$
Cubes de filet mignon sautés avec légumes et sauce Teriyaki

Délice du Vietnam 18,99$
Vermicelles de riz avec crevettes, poulet, rouleaux et légumes

★ **Délice de Tokyo** 18,99$
Crevettes, poulet, pétoncles sautés avec légumes et champignons japonais

★ **Plat de l'empereur** 18,99$
Crevettes et poulet sautés avec légumes

★★ **Délice de Thaïlande** 18,99$
Crevettes, poulet et pétoncles sautés avec lait de coco

★ **L'empereur Khmer** 18,99$
Crevettes, poulet et pétoncles sautés aux feuilles de basilic et légumes

★ **Nid de fruits de mer** 18,99$
Crevettes et pétoncles sautés aux légumes verts et noix de cajous



Midi Express de 11 h à 14 h

spécialités cambodgiennes, vietnamiennes et thaïlandaises

Apportez votre vin!

10% de rabais sur les plats pour emporter

819 822-0402
1112, rue King O
Sherbrooke
paradisdasie.voila.net

★ peu épicé
★★ moyennement épicé

Si vous préférez les plats plus moins épicés, nous vous recommandons de le spécifier à votre serveur.





CAFÉ
NOUVEAU PÉKING
spécialités chinoises et cantonnaises
www.cafe-nouveau-peking.com
2262, rue Sherbrooke, Magog QC
819 843-9940
Fine cuisine chinoise depuis 1971
四季平安
龍飛鳳舞

tapageur Bar tapas
83, rue King Ouest
Sherbrooke (Québec)
819 823-5444
www.bartapageur.com

Restaurant
Village Vietnamien
Destination Vietnam,
au Restaurant Village Vietnamien!
Menus pour deux personnes
Table d'hôte
Suggestions du Chef
Permis d'alcool
185, rue Alexandre, Sherbrooke
819 566-7494
www.villagevietnamien.com

Restaurant
Da Leonardo
819 564-0666
4664, boul. Bourque, Sherbrooke
restaurantdaleonardo.com
Le jeudi soir table d'hôte 30$ pour 2 personnes.
Service de boîtes à lunch pour seulement 10$.
Venez essayez nos pâtes, nos escalopes de veau et nos fameux risottos.

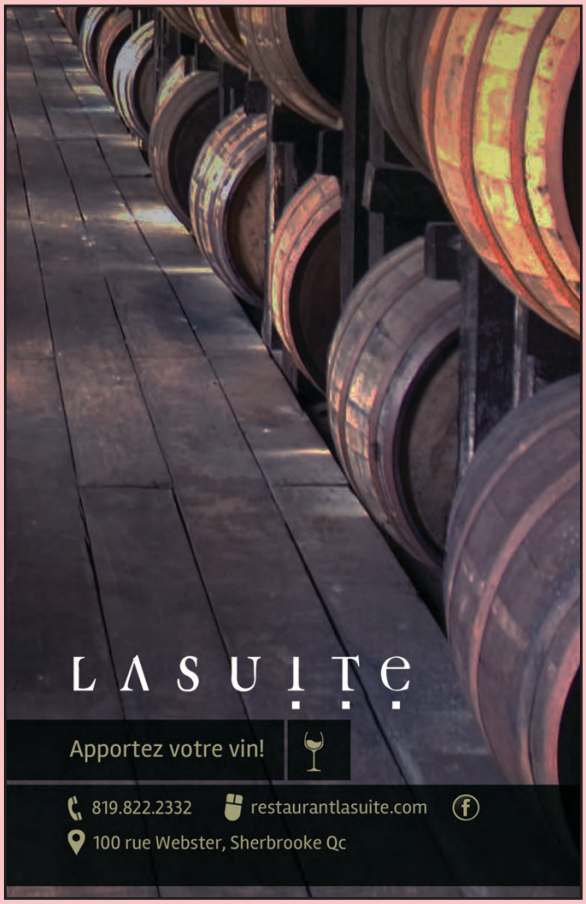

Restaurants

An Phú Restaurant vietnamien
1105, rue King E., Sherbrooke. 819 569-1445
Antidote Foodlab
35, rue Belvédère N. # 10, Sher 819 791-9117
Antiquarius
182, rue Wellington N., Sher 819 562-1800
Au Gré du Vent
225, ch. Roy, Magog..... 819 843-9207
Au Roi du Coq Rôti
90, rue Camirand, Sherbrooke. 819 569-9951
Bâton Rouge
2844, rue King O., Sherbrooke. 819 346-9888
Bistro du Lac
1262, rue King O., Sherbrooke. 819 791-7788
Bistro Kapzak
20, rue Wellington S., Sher 819 791-1176
Bistro Tapageur
83, rue King O., Sherbrooke 819 823-5444
(VOIR ANNONCE À LA PAGE 158)
Boston Pizza
550, rue Jean-Paul Perreault, Sherbrooke
..... 819 565-0606
Brandy Creek
713, rue St-Joseph, Valcourt.... 450 532-5775
Brochetterie Le Grec
4385, ch. Saint-Roch N., Sher .. 819 346-1838
Brochetterie Maison Grecque
514, rue Galt E., Sherbrooke.... 819 822-1711
Burger King
736, rue King E., Sherbrooke... 819 564-3221
Burger King
1900, rue Sherbrooke, Magog . 819 868-6704
Café Aragon
1497, rue Galt O., Sherbrooke . 819 820-0142
Café Ben Lee
7157, boul. Bourque, Sher 819 864-6191
Café Bla-Bla
2, rue Wellington S., Sherbrooke 819 565-1366
Café Classyco
133, rue Frontenac, Sherbrooke 819 565-4148
Café Double Crème Inc
3050, boul. de Portland, Sher .. 819 564-8399
Café du Lac
60, rue Main, North Hatley 819 842-1129
Café King
1619, rue King O., Sherbrooke. 819 569-2881
Café Nouveau Péking
2622, rue Sherbrooke, Magog . 819 843-9940
(VOIR ANNONCE À LA PAGE 158)
Caffuccino
4257, boul. Bourque, Sher 819 563-4555
(VOIR ANNONCE À LA PAGE 150)
Cantine Chez Meo 2006
94, rue St-Lambert, Sherbrooke 819 846-3807
Cantine Maggie 2006
4265, ch. de Sainte-Catherine, Sherbrooke
..... 819 864-9419
Cantine Viet
300, rue King O., Sherbrooke .. 819 346-5757
Casa du Spaghetti
3059, rue King O., Sherbrooke. 819 346-2911
Casse-Croûte Bernard
2885, rue Galt O., Sherbrooke . 819 821-4164
Casse-Croûte BH
1143, rue Galt O., Sherbrooke . 819 346-9060
Casse-Croûte Céline
675, Cote De Beauvoir, Sher 819 791-5098
Casse-Croûte Chez Joe
1086, rue King O., Sherbrooke. 819 569-5727
Casse-Croûte Des Pelerins
1139, ch. Des Pelerins, Sher 819 791-2911
Cavallini
101, rue du Moulin, Magog..... 819 847-2798
Chanchai
111, rue King O., Sherbrooke .. 819 569-2666
Chez Charlie
10, rue Camirand, Sherbrooke. 819 566-4443
Chez Clo
1805, rue Belvédère S., Sher ... 819 791-7284
Chez Linh
900, rue King O., Sherbrooke .. 819 565-7071
Chez Renaud Comptoirs Gourmet
2655, rue King O., Sherbrooke. 819 564-1616
Chicking
4797, boul. Bourque, Sher 819 821-4333
Chicking
980, rue King E., Sherbrooke... 819 821-3333
Chicking
1905, rue King O., Sherbrooke. 819 823-9333
Coq-O-Bec
60, rue Chartier, Sherbrooke.... 819 829-5050
Coq-O-Bec Magog
2070, rue Sherbrooke, Magog . 819 843-6000
Cora
3200, rue King O., Sherbrooke. 819 823-0781
Crêperie CK
961, rue Galt O., Sherbrooke ... 819 791-7003
David André-Le Rhum Antic
592, Route 220, Bonsecours 450 532-4618
Délia Eggxtra
661, rue King E., Sherbrooke... 819 566-5315
Délices du Vietnam
Sherbrooke 819 566-0877
(VOIR ANNONCE À LA PAGE 157)
Domino's Pizza
1105, rue Belvédère S., Sher ... 819 346-6767
(VOIR ANNONCE À LA PAGE 151)
East side Mario's
2660, rue King O., Sherbrooke. 819 829-2003
Eggsfruits
1299, rue Denault, Sherbrooke 819 823-7777
Eggsfruits
4200, rue King O., Sherbrooke. 819 562-8686
Eggsquis
3143, boul. De Portland, Sherb 819 346-3553
Eggsquis
Sherbrooke 819 566-7866
Extrême Pita
2749, rue King O., Sherbrooke. 819 565-7482
Fondue Folie
2258, rue King O., Sherbrooke. 819 821-4441
Guacamole y tequila
2340, rue King O., Sherbrooke. 819 823-8181
Harvey's
2360, rue King O., Sherbrooke. 819 565-0909
Hata Pita
14, wellington sud, Sherbrooke 819 569-5050
J'aime ta fraise
2534, rue Galt O., Sherbrooke . 819 348-1731
Jack-O Restaurant
5156, boul. Bourque, Sherbrooke
..... 819 864-7055 ou 819 821-3139
jacko et Villa grecque
1564, rue Denault, Sherbrooke 819 823-1274
Jay's Place
110, rue Main, North Hatley..... 819 842-2782
L'Arlequin
875, rue Belvédère S., Sher 819 573-2818
L'Eggsoeufs
2939, rue King O., Sherbrooke. 819 347-2525
L'Eggsoeufs
5983, ch. St Élie, Sherbrooke... 819 791-6999
L'Odace
20, rue Principal E., Magog..... 819 868-8558
L'Omnibouffe
660, rue Bowen S., Sherbrooke 819 823-5337
La Belle Province
4848, boul. Bourque, Sher 819 820-0844
La Belle Province
2909, rue King O., Sherbrooke. 819 821-2125
(VOIR ANNONCE À LA PAGE 155)
La Belle Province
815, rue King E., Sherbrooke... 819 829-2626
(VOIR ANNONCE À LA PAGE 155)
La Cage Aux Sports
2655, rue King O., Sherbrooke..819 822-0050
La Combine
41, rue King O., Sherbrooke 819 791-3909
La Friterie 1995
7329, boul. Bourque, Sher 819 864-4555
La Piazzetta
399, rue Principale O., Magog.. 819 843-4044
La Retenue
50, rue Laurier, Magog 819 769-3009
La Table Alain Roger
341, rue Principale O., Magog.. 819 843-3182
La Tablée de Claudie
3550, galt ouest suite 200, Sher 819 821-2444
La Toquade 2.0
196, rue Wellington N., Sherb.. 819 569-9164
Le 5ieme Élément table champêtre
6815, Route Louis Saint-Laurent, Compton
..... 819 835-0052
Le Bouchon
107, rue Frontenac, Sherbrooke 819 566-0876
Le Buffet des Continents
340, rue Belvédère S., Sher 819 564-1099
Le Café Pierre Jean Jase
550, rue De Montréal, Sher..... 819 829-5927
Le Camionneur Au Bon Acceuil
3531, boul. Queen-Victoria, Sher 819 821-2474
Le Chou de Bruxelles
1461, rue Galt O., Sherbrooke . 819 564-1848
Le Petit Paris
197, rue King O., Sherbrooke .. 819 563-1711
Le Petit Parnasse
Sherbrooke 819 821-2911
Le Routier 2000
4918, Route 112, Ascot Corner 819 820-0700
Le Snack
146, rue Wellington N., Sher 819 791-5511
Le Snack Express Plus
197, rue King O., Sherbrooke .. 819 791-9211
Le Tassé Café De Quartier
426, rue du Conseil, Sherbrooke 819 791-2211
Le Val-Courtois / Pâtisserie Val Racine
9042, rue de la montagne, Valcourt
..... 450 532-3169
Les Rôtisseries St-Hubert
3070, rue King O., Sherbrooke. 819 563-5112
Liquor Store Resto Club Magog
276, rue Principale O., Magog.. 819 868-4279
Lotus Blanc Vietnamien
1564, rue Denault, Sherbrooke 819 823-1274
Louis Luncheonette
1875, rue King O., Sherbrooke. 819 564-8221
Louis Luncheonette
260, rue King O., Sherbrooke .. 819 563-6940
Louis Luncheonette
386, rue King E., Sherbrooke... 819 563-5581
Mazagan
360, rue Belvédère S., Sher 819 791-9191
McDonald'S
110, rue Queen, Sherbrooke.... 819 563-5828
McDonald's
5015, boul. Industriel, Sher 819 346-0500

McDonald's
975, rue King E., Sherbrooke ... 819 563-0585
McDonald's
3065, rue King O., Sherbrooke. 819 563-2664
Méchant Steak
111, rue Wellington N., Sher 819 791-5544
Mia Pasta
1824, rue King O., Sherbrooke. 819 829-1111
Mikes
735, rue King E., Sherbrooke ... 819 565-3030
Miss Salade
76, rue Wellington N., Sher 819 575-5006
Mondo Resto Bar
1115, rue King O., Sherbrooke. 819 820-1999
O Chevreuil, Taverne Américaine
62, rue Wellington N., Sher 819 346-4440
Ô Petit Dégustateur
185, rue Laval, Bromptonville .. 819 636-0444
Ô Petit Dégustateur
2222, rue King E., Sherbrooke . 819 346-4748
Oli Shish Taouk
2670, rue Galt O., Sherbrooke . 819 821-2494
OMG Burger
1175, rue King O., Sherbrooke. 819 823-7001
Osé Sushi
4732, boul. Bourque, Sher 819 820-8222
Passion Chocolat
4917, rue Laval, Lac-Mégantic . 819 582-5435
PFK
1465, rue King O., Sherbrooke. 819 565-9111
PFK
3050, boul. de Portland, Sher .. 819 562-2499
Pho Loc Restaurant Vietnamien
1425, rue King O., Sherbrooke. 819 569-1467
Pilsen
55, rue Main, North Hatley 819 842-2971
Pilsen
125, ch. de la Plage des Cantons, Magog
..... 819 868-2004
Pizza Hut
50, boul. Lionel-Groulx, Sher... 819 310-1010
Pizza Mike 2 pour 1
7, rue Child, Coaticook 819 849-4422
Pizza Place Pizza
651, rue King E., Sherbrooke... 819 829-9995
Pizzicato
47, rue King O., Sherbrooke 819 575-4335
Quiznos Sub Inc.
1135, 13ième Avenue N., Sher 819 822-3585
Ranch du Spaghetti
3005, ch. Milleta, Magog..... 819 847-4091
Ranch du Spaghetti (Le)
4210, boul. Bourque, Sher 819 575-1444
Restaurant 108
444, Route 108, Cookshire-Eaton 819 875-1043
Restaurant Au Coin Du Viet-Nam
1530, rue Galt O., Sherbrooke . 819 566-8383
Restaurant Au Four a Bois
Sherbrooke 819 822-2722
Restaurant Au Pot Au Feu Pizzeria
2120, rue Galt O., Sherbrooke . 819 566-4433
Restaurant Au Vieux Duluth
3155, boul. De Portland, Sher .. 819 829-9449
Restaurant Auguste
82, rue Wellington N., Sher 819 565-9559
Restaurant Baladi
123, rue Wellington N., Sher 819 565-8404
Restaurant Beyrouth
966, rue Galt O., Sherbrooke ... 819 565-1555
Restaurant Bonheur d'Italie
5, rue des Sources, Windsor.... 819 845-5225
Restaurant Café Richard inc.
4895, boul. Industriel, Sher..... 819 564-8033
Restaurant Charles Luncheonette
510, rue Sherbrooke, Magog ... 819 563-1799
Restaurant chez Bibi
170, rue Queen, Sherbrooke.... 819 791-5444
Restaurant Da Leonardo
4664, boul. Bourque, Sher 819 564-0666
(VOIR ANNONCE À LA PAGE 158)
Restaurant Da Toni
15, rue Belvédère N., Sher 819 346-8441
Restaurant Demers
936, rue du Conseil, Sherbrooke 819 564-2811
Restaurant Jay's
1925, rue Belvédère S., Sher ... 819 821-0787
Restaurant Jerry Pizzeria
106, rue Queen, Sherbrooke.... 819 569-9381
Restaurant Kaori
3200, rue King O., Sherbrooke. 819 822-0808
Restaurant l'Actuel Bar & Grill
5, rue Hatley, Magog 819 847-1991
Restaurant L'Entr'Amis
734, 13ième Avenue N., Sher .. 819 346-5227
(VOIR ANNONCE À LA PAGE 157)
Restaurant L'Horizon
991, rue Gibraltar #1, Sher 819 829-2332
Restaurant La Bolduc
Sherbrooke 819 569-8291
Restaurant La Grilladière
355, rue King E., Sherbrooke... 819 346-3633
Restaurant La Place
20, rue St-Jacques S., Coaticook 819 849-6123
Restaurant La Rose Des Sables
270, rue Dufferin, Sherbrooke . 819 346-5571
Restaurant La Suite
100, rue Webster, Sherbrooke . 819 822-2332
(VOIR ANNONCE À LA PAGE 159)

Restaurant La Table du Chef
11, rue Victoria, Sherbrooke 819 562-2258
Restaurant Le Bacchus
Sherbrooke 819 823-3338
Restaurant le Cartier | Pub Saint-Malo
255, boul. Jacques-Cartier S., Sherbrooke
..... 819 821-3311
Restaurant Le Coquetier
4590, boul. Bourque, Sher 819 823-6383
Restaurant le Friand
3280, rue Laval, Lac-Mégantic . 819 582-4242
Restaurant Le Murville
2685, rue King O., Sherbrooke 819 822-9873
Restaurant Le Normandin
2707, rue King O., Sherbrooke. 819 822-0555
Restaurant Le Petit Parisien
243, rue Alexandre, Sherbrooke 819 822-4678
Restaurant Le Principal
38, rue St-Lambert, Sherbrooke 819 846-6533
Restaurant Le Snack Bar
Sherbrooke 819 864-1717
Restaurant Le Toit Rouge
6818, boul. Bourque, Sher 819 864-1695
Restaurant Les Péchés De Pinnochio
469, rue Principale O., Magog.. 819 868-8808
Restaurant les Rois de la Route
1201, rue Principale, Lac-Még.. 819 547-3116
Restaurant Lo Ré Fine Cuisine du Marché
17, rue Peel, Sherbrooke..... 819 822-4177
Restaurant Los Dorados
1428, rue King O., Sherbrooke. 819 347-1976
Restaurant Ludwig
1905, rue King O., Sherbrooke. 819 791-1183
Restaurant Lupa
332, rue Marquette, Sherbrooke 819 820-0399
Restaurant Normandin
1240, rue King E., Sherbrooke. 819 347-3479
Restaurant Pacini
2960, rue King O., Sherbrooke. 819 821-2654
Restaurant Paradis d'Asie
1112, rue King O., Sherbrooke. 819 822-0402
(VOIR ANNONCE À LA PAGE 157)
Restaurant Pizza Dodan
1300, boul. du Mi-Vallon, Sher. 819 791-7171
Restaurant Saint-Denis
1730, 222 Route, Saint-Denis-de-Brompton
..... 819 846-2525
Restaurant Shalimar Indien
263, rue Queen, Sherbrooke.... 819 823-9683
Restaurant Super Pita
Sherbrooke 819 823-0009
Restaurant Sushi King
Sherbrooke 819 791-2438
Restaurant Tara Pizzeria
1559, rue Dunant, Sherbrooke. 819 829-5999
Restaurant Tradition Saïgon
820, Belvédère S., Sherbrooke 819 575-0644
(VOIR ANNONCE À LA PAGE 156)
Restaurant Twist
4590, boul. Bourque, Sher 819 791-5500
Restaurant Valentine
1335, rue Belvédère S., Sher ... 819 562-9870
Restaurant Valentine
889, 13ieme Avenue N., Sher .. 819 565-1337
Restaurant Village de Chine
Sherbrooke 819 565-8808
Restaurant Village Vietnamien
185, rue Alexandre, Sher 819 566-7494
(VOIR ANNONCE À LA PAGE 158)
Resto Bar Chez Stanley
1180, rue King E., Sherbrooke. 819 562-3350
Resto Bar Hélène
9030, rue de la montagne, Valcourt
..... 450 532-3575
Resto Bar La Patrie
10, rue Principale N., La Patrie . 819 888-2979
Resto Café Le Sultan
Sherbrooke 819 821-9156
Resto Chez Marjo
Sherbrooke 819 674-6729
Resto chez Mom
4495, Route 112, Ascot Corner 819 820-2854
Resto Club Fruité
2569, ch. des Écossais, Sher ... 819 565-4147
Resto des Hauts Boisés
850, rue Craig N., Cookshire-Eaton
..... 819 875-1909
Resto du Vieux Tonneau
645, rue Principale E., Cookshire-Eaton
..... 819 875-3782
Resto Epicerie Eben-Ezer
297, rue King O., Sherbrooke .. 819 562-4309
Resto J.L.
4125, rue Bertrand Fabi, Sher .. 819 820-7619
Resto Sawyer
98, rue Cookshire, Cookshire-Eaton
..... 819 889-3251
Rotisserie Coati-Coq BBQ
61, rue Child, Coaticook 819 804-9998
Rôtisseries Scores
2800, rue King O., Sherbrooke. 819 563-4444
Sballo
34, rue Wellington, Sherbrooke 819 791-3559

Sebby's Pub & Grill
83, rue Queen, Sherbrooke..... 819 569-9755
(VOIR ANNONCE À LA PAGE 156)
Shogun Sushi
2223, rue King O., Sherbrooke. 819 346-2888

Snack Caméléon
2150, rue Galt O., Sherbrooke
..... 819 564-0089 ou 819 791-9111
St-Hubert Express
1818, rue King E., Sherbrooke . 819 563-5111
Stratos Pizzeria
260, 12ième Avenue N., Sher . 819 573-5555
(VOIR ANNONCE À LA PAGE 154)
Stratos Pizzeria (Comptoir, Livraison)
812, rue Belvédère S., Sher 819 823-3333
(VOIR ANNONCE À LA PAGE 154)
Subway
3290 b, boul. de Portland, Sher 819 565-0825
Subway
1573, rue Dunant, Sherbrooke. 819 562-6691
Subway
880, rue King E., Sherbrooke ...819 563-0040
Subway
5930, ch. St-Élie, Sherbrooke... 819 820-1617
Subway
30, boul. Jacques-Cartier N., Sherbrooke
..... 819 564-1782
Subway
2110, rue King E., Sherbrooke . 819 565-5851
Subway
2265, rue Galt O., Sherbrooke . 819 562-6949
Subway
895, 13e Avenue N., Sherbrooke 819 348-0374
Subway
942, rue Galt E., Sherbrooke.... 819 566-7447
Subway
285, rue Laval, Sherbrooke 819 846-4655
Subway
7, rue Wellington S., Sher 819 346-4885
Subway
7369, boul. Bourque, Sher 819 864-7425
Subway
97, rue Queen, Sherbrooke..... 819 562-4030
Subway
4866, boul. Bourque, Sher 819 573-0363
Super Pita
651, rue King E., Sherbrooke... 819 823-1753
Sushi Express
119, rue Frontenac, Sherbrooke 819 791-1110
Thai Zone-Sherbrooke
1780, rue King O., Sherbrooke. 819 791-8424
(VOIR ANNONCE À LA PAGE 153)
The Singing Goat Café
287, rue Galt O., Sherbrooke ... 819 820-1118
Utopia Éco-café
265, rue Aberdeen, Sherbrooke 819 791-3121
Valentine
92, rue Queen, Sherbrooke..... 819 573-2108
Valentine Valcourt
9032-A, rue de la montagne, Valcourt
..... 450 532-2216
Village Grec
1320, rue Denault, Sherbrooke 819 829-9999

Restaurants-Approvisionnement Alimentaire

Voir Alimentation-Service aux Établissements

Restaurants-Equipement-Service et Réparation

Service d'Equipement de Cuisine Enr
893, rue King O., Sherbrooke .. 819 821-2153

Restaurants-Equipement et Fournitures

Cherbourg
1051, rue Galt E., Sherbrooke.. 819 566-2266
Després Laporte
185, rue de la Burlington, Sher 819 566-2620
Dijitec
4640, boul. Bourque, Sher 819 823-9685
Service d'Extincteurs Sherbrooke 2010
6054, ch. de Saint-Elie, Sher 819 562-7387



Retouches-Vêtements

Voir Tailleurs / Nettoyeurs-Vêtements / Couturières et Couturiers

Retraites Fermées

Voir Maisons De Retraite

Revêtement-Entrepreneurs

Aluminium Ascot Inc.
4115, boul. Industriel, Sherbrooke 819 562-6583
Construction Éric Doucet
940, rue Grande-Coulée, Sher 819 620-5665
Couvre Gouttières enr.
85, rue Léger, Sherbrooke 819 867-0082
Groupe Concept P V
90, rue Pomerleau, Magog 819 342-5235
Murexpair
10230, boul. Bourque, Sher..... 819 847-1479
(VOIR ANNONCE À LA PAGE 57, 161)





Revêtement-Matériaux

Enduits Stef
4365, rue Robitaille, Sherbrooke. 819 820-1188
Flex-Sol
2315, boul. St-François N., Sher . 819 574-8435
Produits de Bâtiment Résidentiel
257, Chemin Godin, Sherbrooke 819 820-9696

Revêtements Muraux

Voir Papiers Peints et Revêtements / Muraux-Détaillants

Révision de Textes

Voir Traducteurs et Interprètes / Rédaction De Textes-Service

Revues-Marchands

Voir Journaux et Revues-Marchands

Rideaux

Voir Draperies

Robes de Cérémonie-Location

Voir Vêtements de Cérémonie / Boutiques pour la Mariée

Robes pour la Mariée

Voir Boutiques Pour La Mariée / Couturières et Couturiers

Robots Culinaires

Voir Appareils Électroménagers-Petits-Vente et Service

Roulements

Voir Coussinets, Paliers et Roulements

Sablage au Jet

Jet de Sable Claude Bernier
2801, rue King E., Sherbrooke.... 819 564-2370
Sablage au Jet & Peintures R.P
5565, ch.. Hébert, Ascot Corner
..... 819 349-0451 ou 819 239-0859

Sablage de Planchers

Voir Planchers-Pose et Sablage

Sable et Gravier

Jardin Eden
5316, boul.. Bourque, Sherbrooke
..... 819 864-6831
Sablière Champagne
1050, rue Talbot, Sherbrooke..... 819 821-2146
Transport Rénald Meunier inc.
2705, rue Dunant, Sherbrooke.... 819 346-6485
(VOIR ANNONCE À LA PAGE 161)



Sacs À Main-Détaillants

Chaussures Bianco
3050, boul.. de Portland, Sherbrooke
..... 819 565-9990
Nicossac
301, rue Belvédère N., Sherbrooke
..... 819 342-1242

Sacs de Toutes Sortes

Ressac
Sherbrooke..... 819 575-9965

Sacs Transparents et en Plastique

IntroPak inc
155, rue des PME, Sherbrooke... 819 846-2742

Salles de Bains-Accessoires

Bain Dépôt
2975, boul. de Portland, Sherbrooke
..... 819 791-4884
Fleurimont Bain Inc.
Sherbrooke..... 819 821-2370

Salles de Bains-Rénovation

CuisiAscot inc.
5477, Route 112, Ascot Corner... 819 346-2020
(VOIR ANNONCE À LA PAGE 61)

Salles de Banquets et Réceptions

Voir Banquets-Salles

Salles de Billard

Voir Billard-Salles

Salles de Jeux

Voir Amusements-Centres

Salles de Réception et Auditoriums

Centre Communautaire Richard-Gingras inc.
4503, ch.. Saint-Roch N., Sherbrooke
..... 819 566-7110
Centre Culturel
2500, boul.. de l'Université, Sherbrooke
..... 819 821-7742
Centre Culturel de L'Université de Sherbrooke
2500, boul.. de l'Université, Sherbrooke
..... 819 821-7742
Club de Golf de Sherbrooke
1000, rue Musset, Sherbrooke
..... 819 563-4987 ou 819 569-6534

Salons de Bronzage

Voir Bronzage-Salons

Salons de Coiffure et de Beauté

Abel Coiffure
105, rue Lomas #106, Sherbrooke
..... 819 820-9666
Académie Coiffure du Boulevard
4850, boul.. Bourque, Sher..... 819 564-6900
Academie de Coiffure Caroline Mercier
Sherbrooke..... 819 563-4393
Actuel Beauté
23, rue Cate, Sherbrooke..... 819 829-9777
Albatros Coiffure
Sherbrooke..... 819 562-2111
Altère et Go Coiffure
1316-A, rue Cabana, Sherbrooke 819 346-4774
Ann-Ly Coiffure
Sherbrooke..... 819 347-1783
Art Beauté
Sherbrooke..... 819 346-9303
Avant Garde Coiffure Design
1210, rue de l'Ontario, Sherbrooke
..... 819 821-3904
Bronzage L.A. Tanning
92, rue Queen bur.102, Sherbrooke
..... 819 822-4144
Bronzage Marie Laforest
Sherbrooke..... 819 346-8691
C-Line Coiffure
Sherbrooke..... 819 820-2456
Calixa Coiffure
Sherbrooke..... 819 565-5811
Carte Blanche Coiffure
752, rue Victoria..... 819 820-2704
Catogan Coiffure Enr.
1313, rue St-Gilles, Sherbrooke .. 819 346-8913
Centre de Beauté Confidence
2835, rue King O., Sherbrooke ...819 346-8488
Centre De Beauté L'avantage
6072, ch.. St-Élie, Sherbrooke..... 819 569-0707
Charm Coiffure
Sherbrooke..... 819 823-1333
Chez Guévara Coiffure Internationale
Sherbrooke..... 819 566-5535
Coif'Elle Coif'Hom Inc
4505, boul.. Bourque, Sher..... 819 564-2664
Coiff 2000 Enr.
Sherbrooke..... 819 821-2218
Coiffaire
Sherbrooke..... 819 563-9496
Coiffestrie Enr.
985, rue Woodward, Sher..... 819 822-0631
Coiffure 100 Limites
549, rue King E., Sherbrooke..... 819 791-3551
(VOIR ANNONCE À LA PAGE 162)







Coiffure à Votre Image
Sherbrooke 819 791-1990
Coiffure Campus Enr
2500, boul.. de l'Université, Sher 819 821-7625
Coiffure Chez Zel
1127, rue du Sieur D'Iberville, Sherbrooke 819 821-9266
Coiffure Christiane Lepage
Sherbrooke 819 822-1609
Coiffure Christine Ledoux
200, rue Fraser, Sherbrooke..... 819 566-3637
Coiffure Cizo
432, 7ième Avenue S., Sher 819 346-0303
Coiffure Clin D'Oeil
1050, 12ième Avenue N., Sher ... 819 821-2022
coiffure clin d'oeil 89 enr.
23, rue Léger, Sherbrooke 819 569-5335
Coiffure Concept
312, rue de Candiac, Sher 819 822-3370
Coiffure Concordia
197, rue Landry, Sherbrooke 819 822-3047
Coiffure Couettes & Café
Sherbrooke 819 569-0166
Coiffure Creation Thaly
1194, rue Du Conseil, Sher 819 446-1743
Coiffure de France
1467, rue de Lisieux, Sher 819 346-8701
Coiffure Des Prés
1211, rue des Prés, Sherbrooke.. 819 563-0700
Coiffure Elyse
Sherbrooke 819 346-5705
Coiffure Fantasia Enr
5400, rue Du President-Kennedy # 102, Sherbrooke 819 864-4506
Coiffure Fine Mèche
1627, rue Denault, Sherbrooke ... 819 823-9290
Coiffure Fine Touche
Sherbrooke 819 564-8524
Coiffure Flair
130, ch.. Dion, Sherbrooke 819 573-5333
Coiffure Galïa Enr
Sherbrooke 819 565-3031
Coiffure J M Enr
527, rue de la Caravelle, Sher..... 819 562-2363
Coiffure Jacinthe Hebert
Sherbrooke 819 829-1156
Coiffure Joanne Blouin
872, rue St-Francois N. #E101, Sherbrooke 819 725-2012
Coiffure L'Air du Temps
5, rue Conley, Sherbrooke 819 822-4437
Coiffure Lobélia
Sherbrooke 819 564-3072
Coiffure Marenzo
106, Place du Commerce, Magog 819 769-3251
Coiffure Mari-Jo
Sherbrooke 819 864-1722
Coiffure Maxi Mode
240, rue Jean-Talon, Sher 819 565-8205
Coiffure Nature
1428, rue du Mâcon, Sher 819 823-2383
Coiffure Pêle-Mêle
Sherbrooke 819 564-9242
Coiffure Performance Plus Enr
Sherbrooke 819 563-3866
Coiffure Prélude 2010
463, rue Papineau, Sherbrooke... 819 562-1000
Coiffure Sensation
981, rue des Jardins Fleuris, Sherbrooke 819 822-2533
Coiffure Signature enr
Sherbrooke 819 346-1988
Coiffure Soleil
1150, rue Des Quatre Saisons, Sherbrooke 819 822-1606
Coiffure Stylimasso
395, 10ième Avenue S., Sher 819 212-9559
Coiffure Villarier
Sherbrooke 819 566-6789
Coiffure Zen
525, rue Sherbrooke, Magog..... 819 868-6833
Coiffurium
540, rue Belvédère S., Sher 819 563-5663
Concept Beauté
Sherbrooke 819 346-0400
Concept Glam
2655, rue King O. #146, Sher.... 819 569-6666
Confection L. Dion
Sherbrooke 819 569-5982
Consortium de Beauté Doigts de Fée
Sherbrooke 819 823-8109
Dimension Beauté
2085, rue Prospect, Sherbrooke . 819 346-5537
Élite Coiffure
1420, rue King O., Sherbrooke ... 819 822-1717
Espace Beauté
150, rue Angus S. # 5, East Angus 819 832-1111
Esthétique Beauté en Soi
93, rue Child, Coaticook..... 819 679-1693
Evelyka Coiffure
Sherbrooke 819 346-6800
Excel Art et Beauté Enr
Sherbrooke 819 823-7902
Exclusif Design Coiffure
Sherbrooke 819 569-5421
Exentrik Studio De Beauté
5140, boul.. Bourque, Sher..... 819 791-8026
Famili Coupe
783, rue King E., Sherbrooke..... 819 346-9101
Fibrelle Coiffure
Sherbrooke 819 564-2270
Fla-Mèches Coiffures
Sherbrooke 819 578-0624
Harmonie Coiffure Enr
1067, rue Sainte-Thérèse, Sher... 819 562-7036
Illusion Urbaine Studio de Beauté
2463, rue Galt O., Sherbrooke 819 791-0969
Impulsion Coiffure Enr
975, rue Véronique, Sherbrooke. 819 820-2229
Industria Coiffure
3050, boul.. de Portland, Sher 819 565-4544
Industria Coiffure
3050, Boul. de Portland, Sher 819 565-4544
J'ai Signé Coiffure et Esthétique
3232, rue Richard #6, Sher 819 575-0604
Jouvence Coiffure
2835, rue du Manoir, Sher 819 821-4794
Kate Koif
2914, rue Boudreau, Sher..... 819 823-0679
KDM coiffure, manucure et maquillage urbain
1318, rue Cabana, Sherbrooke ... 819 791-4141
Késia Coiffure
6550, rue Emery-Fontaine, Sher . 819 864-7711
Kou-P-Koif
713, rue du Conseil, Sherbrooke 819 812-9792
L'Appart
Sherbrooke 819 791-1494
L'Atelier d'Art Capillaire
674, rue Victoria, Sherbrooke 819 563-3211
L'Atelier de Coiffure
1214, rue king O., Sherbrooke.... 819 919-0124
L'Aubépine
1250, rue Belvédère S., Sher 819 565-0102
L'Essentiel Lounge Beauté-Esthétique
21, rue Bocage, Sherbrooke 819 346-3370
L'Excellence Coiffure
Sherbrooke 819 829-5766
L'Expérience Beauté Urbaine
2171, rue King O. #2169, Sher .. 819 791-7177
L'Odace Beauté
76, rue Wellington N., Sher..... 819 791-1441
La Boîte à Cheveux
1244, rue King O., Sherbrooke ... 819 822-2308
La Boutique du Cheveu
Sherbrooke 819 943-1200
(VOIR ANNONCE À LA PAGE 162)
La Fabrika Cheveux
488, rue King E. #2, Sher 819 432-1916
Lamontagne Lison, Belle E. La Tête
Sherbrooke 819 346-6554
Le 35 Coiffure Esthétique
35, rue Belvédère N. #300, Sher 819 829-5638
Le Magicien De La Coiffure
636, rue du Conseil, Sherbrooke 819 564-2474
Les Ciseaux Sculpteurs
856, rue King O., Sherbrooke 819 791-2007
Logics Coiffure
3170, rue King E., Sherbrooke.... 819 346-7510
Lyne Donahue Coiffure
79, rue Bryant, Sherbrooke..... 819 821-4001
Maison de Beauté Alain Bergeron
902, rue Saint-Louis, Sherbrooke 819 346-8383
Maison de la Beauté Elle et Lui
6139, ch.. de Saint-Élie, Sher 819 565-1234
Maitre Coiffeur
895, rue Belvédère S., Sher 819 791-0553
Marie au Carré
88, rue Alexandre, Sherbrooke... 819 346-4777
(VOIR ANNONCE À LA PAGE 162)
Marie Dionne Coiffure Esthétique
2172, rue King O., Sherbrooke ... 819 822-2229
Marie-Claire Corbeil Coiffure
Sherbrooke 819 563-8372
Maude Coiffure Enr
Sherbrooke 819 823-4118
Métamorphose Alain d'Amour
60, rue Alexandre, Sherbrooke... 819 346-6600
Métamorphose Beauté
2227, rue King O., Sherbrooke ... 819 347-1781
Monalysa Beauté Coiffure
1562, rue King O., Sherbrooke ... 819 562-7555
Monroe Coiffure et Esthétique
1100, rue du Haut-Bois N., Sher . 819 820-1314
MORPHOZ
201, boul.. Jacques-Cartier S., Sherbrooke 819 575-9661
Nova coiffure
93, rue des Grenats, Sherbrooke 819 437-5111
Obsession Coiffure
699, rue Saint-Édouard, Sher..... 819 861-3047



Peigne d'Or
1500, rue Principale N., Waterville 819 837-2788
Perfection Coiffure
Sherbrooke 819 791-1663
Performance Coiffure
2165, rue Louise, Sherbrooke..... 819 348-0707
Rejen Simoneau Coiffure
2570, boul.. de Portland, Sher 819 569-6100
Roxy Metamorphose
609, rue Coombs, Sherbrooke.... 819 821-4802
Salon 2000
Sherbrooke..... 819 563-5988
Salon Bel-Air
Sherbrooke..... 819 823-2125
Salon Céline
465, rue Des Tilleuls, Sher..... 819 566-4790
Salon Christina Enr
892, rue Hervé, Sherbrooke..... 819 821-0229
Salon Coif-Mode Elle & Lui Enr
Sherbrooke..... 819 562-9587
Salon Colibri
1554, rue King E., Sherbrooke.... 819 569-3030
Salon Crescendo
Sherbrooke..... 819 569-7847
Salon Darielle Coiffure
2070, rue Louise, Sherbrooke..... 819 563-2106
Salon de Coiffure Cocorico Enr
285, ch.. Boucher, Ascot Corner . 819 823-8694
Salon De Coiffure Coupe Ideale Pour Elle Et Lui
348, 11ième Avenue S., Sher 819 821-4100
Salon de coiffure des Muguets
924, rue des Jardins Fleuris, Sherbrooke 819 566-7476
Salon De Coiffure Et Esthétique Fière Allure
Sherbrooke..... 819 829-0450
Salon de Coiffure et Esthétique Jade inc
505, rue Cartier, Sherbrooke..... 819 348-1214
Salon de Coiffure le Loft
891, rue Sherbrooke, Magog..... 819 769-0192
Salon De Coiffure Orlando
Sherbrooke..... 819 829-2228
Salon De Coiffure Renaissance
Sherbrooke..... 819 564-3995
Salon de coiffure Tête à tête
Sherbrooke..... 819 564-2242
Salon de Coiffure Vanessa
554, rue King E., Sherbrooke..... 819 346-5243
Salon de l'Élégance
Sherbrooke..... 819 822-2131
Salon Décy-Bel
Sherbrooke..... 819 565-2911
Salon Distinction Coiffure
208, 20ième Avenue N., Sher..... 819 562-7355
Salon Expression Coiffure
Sherbrooke..... 819 346-7933
Salon Favori
1190, rue Adelard Collette, Sher. 819 569-4727
Salon Ghyslaine
Sherbrooke..... 819 846-2808
Salon Guimond Coiffure
Sherbrooke..... 819 822-3121
Salon Hélios Coiffure
340, rue St-Lambert, Sher..... 819 846-3798
Salon Idéal Coiffure
Sherbrooke..... 819 820-7007
Salon Jacinthe
Sherbrooke..... 819 566-3907
Salon Jessie
1950, ch.. Riverview, Sher 819 563-8034
Salon L. Watier Coiffure
Sherbrooke..... 819 820-0880
Salon la Kaboche
2104, rue Belvédère S., Sherbrooke 819 564-3949
Salon Lauraine
2870, rue Chamberland, Sher..... 819 564-3028
Salon Loïc Coiffure
2194, rue Galt O., Sherbrooke 819 562-8311
Salon Louisette
2230, boul.. de Portland, Sherbrooke 819 566-4930
Salon Ma Rozette Enr
134, 7ième Avenue S., Sher..... 819 346-0268
Salon Magie Coiffe
Sherbrooke..... 819 823-3053
Salon Manon
2309, rue Galt O., Sherbrooke 819 562-8896
Salon Manon De Lafontaine Styliste
692, rue Montmagny, Sher..... 819 563-3551
Salon Marcel Claude Enr
85, boul. Jacques-Cartier N., Sherbrooke 819 562-4047
Salon Mariette
1060, ch.. Thomas Woodward, Sherbrooke 819 563-0444
Salon Mode Francine Enr
297, rue Laval, Sherbrooke..... 819 846-3331
Salon Multi-Mode Coiffure Enr
2130, rue Cécile, Sherbrooke..... 819 569-6515
Salon Myriam
275, rue Galt O., Sherbrooke..... 819 346-4169
Salon Prestige
Sherbrooke..... 819 346-2715
Salon Profil Coiffure
1434, rue Mirka, Sherbrooke 819 823-0212
Salon Projection Coiffure Solange Lemay
63, 10ieme Avenue N., Sher..... 819 563-4994
Salon Reflet Coiffure enr.
3150, ch.. Galvin, Sherbrooke..... 819 829-0432
Salon Rose-Marie
42, rue Parkdale, Sherbrooke..... 819 564-1661
Salon Sheena
Sherbrooke..... 819 823-8487
Salon Suzanne
1987, boul.. de Portland, Sher 819 562-4402
Salon Top Coiffure Nathalie
Sherbrooke..... 819 564-6630
Salon Urbania
34, rue Clark, Sherbrooke..... 819 346-4010
Salon Viviane
155, Route 216 #C, Stoke..... 819 878-3359
Salon-Institut Esthena Enr.
2266, rue Normand, Sherbrooke 819 565-2211
Sanchapô Enr
1445, rue Malouin, Sherbrooke .. 819 820-8690
Scarlett Studio
113, rue Child, Coaticook..... 819 804-0835
Sciences Beauté Santé Véronique Lavoie
401, rue Papineau, Sherbrooke ...819 822-4466
Secret de Beauté
4119, rue Bertrand-Fabi, Sher..... 819 569-3658
Signé F Coiffure
4910, boul.. Industriel, Sher..... 819 791-0657
Simplement Esthétique
121, Route 216, Stoke..... 819 820-0113
Studio Alternance
Sherbrooke..... 819 821-2844
Studio de Coiffure Lady Di
495, rue King E., Sherbrooke..... 819 821-3260
Studio Nuance Beauté-Santé
488, rue King E., Sherbrooke..... 819 566-8488
Studio Unik Coiffure
241, rue Queen, Sherbrooke 819 346-3150
Tresses Africaines
1273, rue King O., Sherbrooke ... 819 823-8881
Urban Coiffure
1488, rue Denault, Sherbrooke... 819 575-7746
Vague Coiffure
Sherbrooke..... 819 346-2226
Vision Coiffure
Sherbrooke..... 819 864-6913

Salons de Coiffure et de Beauté-Equipement et Accessoires

Capillex Beauté
305, rue Marquette, Sherbrooke. 819 566-7560
Chalut
25, rue Léger, Sherbrooke 819 563-0139

Salons de Coiffure Pour Hommes

Voir Coiffeurs Pour Hommes

Salons de Thé

Mystea
22, rue Wellington N., Sherbrooke 819 346-6168
Salon de thé l'arbre à palabre, coopérative de solidarité
147, rue Wellington S., Sherbrooke 819 569-8776
T d'Asie
464, rue Principale O., Magog 819 868-8887

Salons Funéraires

Centre Funéraire Azur
Sherbrooke..... 819 575-8585
Les Résidences Funéraires Steve L. Elkas Inc.
601, rue du Conseil, Sherbrooke 819 565-1155
(VOIR ANNONCE À LA PAGE 163)
Résidence Funéraire Cass / Monuments des Cantons
3006, rue Collège, Lennoxville.... 819 564-1750
Salons Funéraires Dupuis
6207, ch.. St-Élie, Sherbrooke..... 819 565-4989
(VOIR ANNONCE À LA PAGE 163)

STEVE L. ELKAS
RÉSIDENCE FUNÉRAIRE
CRÉMATORIUM
Salon funéraire, Exposition, Incinération
Cérémonies personnalisées , Avis de décès
Cercueils et urnes, Arrangements préalables
www.steveelkas.com
601, du Conseil, Sherbrooke.....819-565-1155

COOPÉRATIVE FUNÉRAIRE DE L'ESTRIE
Sherbrooke
Brompton
Windsor
Asbestos
Weedon
East Angus
819 565-7646 (24 h)
www.coopfunerairereestrie.com

CENTRE FUNÉRAIRE Dupuis
Depuis 1910
6207, ch. de St-Élie
Sherbrooke, QC J1R 0L1
819 565-4989
info@ salonsdupuis.com
salonsdupuis.com

Salons-Quilles

Voir Quilles-Salons

Sandwiches

Relais fraîcheur
1564B, rue Denault, Sherbrooke .819 566-7577

Santé Mentale-Services

La Cordée, Ressource Alternative en Santé Mentale
305, rue Dufferin, Sherbrooke 819 565-1226

Santé et Sécurité du Travail

Comité des Travailleurs & Travailleuses Accidenté(e)s de l'Estrie
1011, rue Galt O. #100, Sher..... 819 563-8178
Prévigesst inc.
300, rue Belvédère N. # 202, Sherbrooke 819 566-8178

Satellite-Equipement, Systèmes et Service

Satellite Plus Enr
411, rue Papineau, Sherbrooke... 819 569-0202

Saucisses

William J. Walter
710, rue Minto, Sherbrooke..... 819 563-6294

Sauna-Equipement et Fournitures

Sauna Spécialistes
Sherbrooke 819 829-2552

Sauvetage-Equipement et Fournitures

Voir Sécurité-Equipement et Vêtements

Scanners

Voir Caisses Enregistreuses et Systèmes de Point de Vente / Radiocommunications-Equipement et Systèmes / Ordinateurs-Fournitures et Accessoires

Sciences et Techniques-Conseillers

Enerkem
375, rue de Courcelette suite 900, Sherbrooke
..... 819 347-1111

Scies

Motos RE
2820, rue Sherbrooke, Magog 819 847-6686
(VOIR ANNONCE À LA PAGE 169)

Scooters

Voir Motocyclettes et Scooters

Sécheuses

Voir Appareils Électroménagers-Gros-Vente et Service

Secourisme

Voir Premiers Soins-Service

Secrétariat Téléphonique

Voir Services Téléphoniques

Sécurité-Agents et Gardiens

Barrikad Division Sécurité Physique
Sherbrooke..... 819 432-3294
GardaWorld
1890, rue Roy, Sherbrooke 819 562-2625

Sécurité-Contrôle-Equipement et Systèmes

A3 Sécurité inc.
Sherbrooke..... 819 564-3011
Sisco Sécurite inc.
4375, rue Ouimet, Sherbrooke ... 819 569-0171

Seins-Prothèses

Voir Mastectomie-Produits

Sérigraphie

Impression Sérigraffe inc.
9, rue de la Glacière, Sher 819 564-8484
Impression Séritex
Sherbrooke..... 819 822-1212
Sport Design
2536, rue Galt O., Sherbrooke 819 562-7939

Serres-Plantes

Voir Fleuristes Grossistes / Centres du Jardin Pépinières

Serrures et Serruriers

Serrurerie Multi-Clés enr.
1378, rue King O., Sherbrooke ... 819 563-3239
Serrurerie Multi-Clés Enr.
1378, rue King O., Sherbrooke ... 819 562-6313
Serrurier Blais
Sherbrooke..... 819 564-4608
Serrurier Harmer
918, rue King O., Sherbrooke 819 562-1125

Service d'Inventaires

Voir Inventaires-Service

Services Aux Bureaux

Voir Secrétariat-Service Tenue de Livres / Bureaux-Service de Location

Services Communautaires

Voir Services Sociaux et Humanitaires-Organismes / Centres de Loisirs

Services de Santé

Centre de prélèvements Rock Forest
• prélèvements sanguin
• dépistage d'allergies
• dépistage d'intolérances alimentaires
• dépistage drogues et alcool
• dépistage d'oligo-élements et métaux lourds
• électrocardiogramme
Tél. : 819 564-2882 • Téléc. : 819 564-6577
Site web : www.prelevementsrf.com
Courriel : prelevements@prelevementsrf.com

Agence de la santé et des services sociaux de l'Estrie
300, rue King E. # 300, Sher 819 566-7861
CCSE, Le Centre de communication santé Estrie
1335, rue King O., Sherbrooke ... 819 823-2273
Ouellet Nicole L'Arbre de Vie
678, O'Bready, Sherbrooke 819 823-9891
Service de santé Université de Sherbrooke
2500, boulevard de l'Université, Sherbrooke
..... 819 821-7667

Services Sociaux et Humanitaires-Organismes

Estrie Aide
345, rue Wellington S., Sher 819 346-9714
Journal communautaire Entrée Libre
187, rue Laurier #317, Sher..... 819 821-2270
Les Résidences Monchénou
1265, rue d'Alsace, Sherbrooke .. 819 276-0670
Leucan Estrie
317, rue Marquette # 103, Sherbrooke
..... 819 563-1909
Maison l'Estime, Centre de thérapie
225, rue Saint Jean Baptiste, Asbestos
..... 819 879-4123
S.O.S Grossesse Estrie
Sherbrooke..... 819 822-1181
Tournois Golf Desjardins-Leucan Estrie
300, rue Belvédère N. # 201, Sherbrooke
..... 819 820-0037
Villa Marie-Claire
470, rue Victoria, Sherbrooke 819 563-1622

Services Techniques Médicaux

Médicalin
5905, route 143, Waterville 819 348-2646

Services Téléphoniques

Saphir informatique
6423, ch. St-Élie, Sherbrooke..... 819 563-9333

Sexologues

Alain Desharnais Sexologue
203-800, rue de Vimy, Sher 819 823-2431
Anne Socquet Sexologue et Psychothérapeute
234, rue Dufferin #105-1, Sher .. 819 679-0570
Guylaine Gélinas-Martel Sexologue
2845, King O. #400, Sherbrooke
..... 819 822-0310

Silencieux et Tuyaux d'Échappement

Garage Leonard Bisaillon Enr.
Sherbrooke..... 819 846-4087

Sinistre

Voir Tapis et Carpettes-Nettoyage / Feu-Réparation de Dommages / Rénovations / Eau-Réparation de Dommages / Entrepreneurs Généraux

Sirop d'Érable

Voir Erable-Sirop, Sucre et Produits

Sites Web

Voir Internet-Conception de Pages Web

Ski-Equipement-Détaillants

Écono Sport, Hockey Expert
1495, rue King O., Sherbrooke .. 819 346-4050
(VOIR ANNONCE À LA PAGE 165)
Les boutiques Ski vélo
395, rue Principale O., Magog 819 843-4277

Ski-Stations et Centres

Parc du Mont Hatley
4785, ch.. Capelton, North Hatley
..... 819 842-2447

Soins À Domicile-Services

Annie Audy, Servir Plus Soins et Soutien à Domicile
16-1474, rue King O, Sher 819 678-0169
Retraite à Domicile
1885, rue Cécile-Chabot, Sher 819 791-4774

Soins des Pieds

lambert Centre podiatrique
Sherbrooke
2100, rue King O bur. 10
819.791.9005
Granby
400, rue Principale bur. 201
www.centrepodiatriquelambert.com

Salon Laurane
2655, rue Descoteaux, Sher..... 819 562-5653

Solaire-Energie

Voir Energie Solaire-Equipement et Fournitures / Chauffage-Entrepreneurs

Solariums-Vente et Service

Groupe Luc fauteux
3665, rue King E., Sherbrooke.... 819 821-2109

Sols-Etudes

Environnement PH inc.
1100, rue Thomas-Tremblay, Sherbrooke
..... 819 346-6921

Sommeliers

Sommelier
Sherbrooke..... 819 345-0159

Sommiers de Lit

Voir Matelas

Sonar-Equipement et Fournitures

Voir Electronique-Equipement et Fournitures-Détaillants

Sonorisation-Systèmes et Équipement

Magi Music Honolulu
2234, rue King O, Sherbrooke 819 562-7840
Plav Audio inc.
1390, rue King E., Sherbrooke.... 819 822-1716

Souches

Voir Arbres-Service

Soudage

Conception Duquette
170, rue dominion, Waterville..... 819 837-0844
L'Installateur Léon Ladouceur
Sherbrooke..... 819 678-3585
Pro-Sécure Métal
365, rue Corbeil, Sherbrooke..... 819 823-5566

Soudage-Equipement et Fournitures

Air Liquide Canada
4145, rue Brodeur, Sherbrooke ...819 566-4063
Produits de Soudure Martech
6370, ch.. de St-élie, Sherbrooke 819 565-0770

Soudure

A.D. Robert Poliquin Soudure inc.
1150, rue Thomas-Tremblay, Sherbrooke
..... 819 562-2208
CRC Canada Ltee
537, rue du Parc Industriel, Sher. 819 846-0330
Industrie à Tout-Fer
952, rue Longpré, Sherbrooke.... 819 572-2675
Les Pro Inc.
1206, rue du Pacifique, Sher..... 819 346-4229
Les Soudures St-Denis inc. M.E. 2000 inc.
2022, Route 222, Saint-Denis-de-Brompton
..... 819 846-3224
René Gagnon Soudure
6829, boul.. Bourque, Sherbrooke
..... 819 864-4335

Souffleuses À Neige

Équipements Multi Saisons
1360, 12ième Avenue N., Sher... 819 822-4510
(VOIR ANNONCE À LA PAGE 169)
Moto Thibault
3750, rue du Blanc-Côteau, Sherbrooke
..... 819 569-1155
Motos RE
2820, rue Sherbrooke, Magog.... 819 847-6686
(VOIR ANNONCE À LA PAGE 169)

Soufre

Voir Produits Chimiques

Sourds-Appareils

Voir Prothèses Auditives

Sous-Sols-Réparation et Imperméabilisation

Voir Fondations-Entrepreneurs / Imperméabilisation-Entrepreneurs / Béton-Réparation, Restauration et Recouvrement / Protection

Spa des Chutes de Bolton
883, Route 245 S., Bolton-E..... 450 292-4772
Spa Eastman
895, ch.. des Diligences, Eastman
..... 450 297-3009
Spa Nordic Station
285, ch.. des Pères, Magog 819 843-5200
Spa Urbain Teradessa
155, rue Principale O. #115, Magog
..... 819 843-0588

Spas et Cuves À Remous



Soutiens-Gorge et Gaines-Détaillants



Lingerie Corseterie Promenades King
2227, rue King O. # 102, Sher.... 819 569-8502
(VOIR ANNONCE À LA PAGE 165)

Souvenirs-Détaillants

Voir Cadeaux-Boutiques

Soya-Produits

Voir Produits Alimentaires

Spas-Forfaits, Beauté et Santé

O Gré de Votre Temps
2330, rue de Verdun, Sher..... 819 571-9596
Spa Chéribourg
2603, ch. du Parc Orford, Magog 819 868-0101

Club Piscine Super Fitness
4275, boul.. Bourque, Sher..... 819 822-2582

Spectacles Agences

Compagnie de Danse Sursaut
250, rue du Dépôt #322, Sher... 819 822-8912

Sport-Articles-Détaillants

Atmosphère
2325, rue King O., Sherbrooke ... 819 566-8882
Coin des Coureurs
3145, boul.. de Portland, Sher 819 346-9978
Écono Sport, Hockey Expert
1495, rue King O., Sherbrooke .. 819 346-4050
(VOIR ANNONCE À LA PAGE 165)
Foot Locker
3050, boul. de Portland, Sher 819 347-3519
Illusion sports
3030, rue King O., Sherbrooke ... 819 562-1698
Inter Sport
3560, rue Laval, Lac-Mégantic 819 583-6734
Les boutiques Ski vélo
395, rue Principale O., Magog 819 843-4277
Momo Sports Sherbrooke
530, rue Jean-Paul Perrault, Sherbrooke
..... 819 822-3077
Ski Mode Claude Adam
1440, rue Brébeuf, Sherbrooke... 819 565-8626
Sports 4 Saisons
429, rue du Conseil, Sherbrooke 819 562-8116



Sports Trans-Action Inc.
1626, rue Galt E., Sherbrooke..... 819 823-9171
Sports Wellington
3333, rue King O., Sherbrooke ... 819 564-8525

Sport-Articles-Fabricants et Grossistes

Distribution Hyperbole Inc.
Sherbrooke..... 819 823-1010

Sports-Associations

Voir Associations

Sports-Conseillers

France Ste-Marie
Sherbrooke..... 514 245-7091
Jacques Moreau Sports
350, rue Terrill, Sherbrooke..... 819 563-2606
Préparation Physique Adrenaline inc
942, rue Belvédère S., Sher 819 345-0809
René Bessette Entraîneur Privé
1309, rue Evangéline # 1, Sher .. 819 348-8965

Stationnement-Entretien et Traçage

Voir Terrains De Stationnement-Entretien et Traçage

Stations de Ski

Voir Ski-Stations et Centres

Stations-Service-Essence, Huile et Gaz Naturel

Canadian Tire Gas+
1133, 13ieme Avenue N., Sher ... 819 564-9396
Esso
3200, ch. de Sainte-Catherine, Sherbrooke
..... 819 823-1168
Esso
5050, boul. Industriel, Sher..... 819 563-9665
ESSO M & M Mini Marché
875, rue King E., Sherbrooke..... 819 564-2331
Esso Pierre Chouinard et Fils
1000, rue Talbot, Sherbrooke..... 819 569-5180
Gaz de L'Estrie Inc
1837, King E., Sherbrooke..... 819 346-9201
Huile A Chauffage Sonic Co-Op
540, rue Du Parc-Industriel, Sher 819 846-6083
Olco
395, rue Laval, Sherbrooke..... 819 846-6595
Olco (Le Groupe Pétrolier)
1651, Denault, Sherbrooke 819 562-2524
Pétro Service 85
3569, rue Felton, Sherbrooke 819 569-5901
Ultramar Dunant / Belvédère
1330, rue Dunant, Sherbrooke.... 819 569-2714
Ultramar Galt E. / Désormeaux
855, rue Galt E., Sherbrooke..... 819 346-0578
Ultramar King E. / Papineau
421, rue King E., Sherbrooke..... 819 562-5225
Ultramar Queen N. / Des Sables
1089, boul.. Queen-Victoria, Sherbrooke
..... 819 563-0559

Stations-Service-Outillage

Autograde Sherbrooke
3265, rue King O., Sherbrooke ... 819 820-9875
Lehouillier Gaz Bar
1, rue King E., Sherbrooke 819 569-8037

Sténographes

Voir Secrétariat-Service

Stores de Fenêtres

Atelier du Store
133, rue Alexandre, Sherbrooke. 819 562-2109

Stores-Détaillants

Le Marché du Store
2324, rue King O., Sherbrooke ... 819 565-0007
Store Maison Décor
Sherbrooke..... 819 564-7950

Stores-Nettoyage, Réparation et Installation

Roto-Static
864, boul.. Queen-Victoria, Sher . 819 823-2302

Stratifié

Voir Matériaux de Construction / Matériaux de Construction-Fabricants et Grossistes

Stress-Conseillers

Savate La Clowne Relation d'aide
Sherbrooke..... 819 821-2375

Stucco-Entrepreneurs

Enduits Acryliques Eugène Cloutier Inc
448, rue des Chardonnerets, Sherbrooke
..... 819 570-5121
Les Crépis de l'Estrie inc.
250, rue Principale, Magog..... 819 820-5615
(VOIR ANNONCE À LA PAGE 166)



Studios de Danse

Voir Danse-Studios

Studios de Santé

Voir Conditionnement Physique, Santé et Exercice-Services

Studios d'Enregistrement

Voir Enregistrement-Service-Son et Image

Subventions

Voir Financement

Sucre et Sirop d'Érable

Voir Erable-Sirop, Sucre et Produits

Suède et Cuir

Voir Cuir et Suède-Nettoyage Cuir-Vêtements

Supermarchés

Voir Epiciers Détaillants

Surplus

Voir Militaires-Vêtements et Articles

Surveillance du Poids

Voir Amaigrissement et Surveillance du Poids

Surveillance-Service

Voir Sécurité-Agents et Gardiens

Survivance-Equipements et Fournitures

Voir Sécurité-Equipement et Vêtements

Sushi

Sushi Express
40, boul.. Jacques-Cartier N., Sherbrooke
..... 819 823-2333
Sushi Shop
2655, rue King O., Sherbrooke ... 819 346-5005
Yuzu Sushi
1830, rue King O., Sherbrooke ... 819 820-9888

Suspension de Véhicules

Voir Ressorts de Véhicules

Sylviculture

Voir Foresterie-Conseillers / Foresterie-Equipement et Fournitures / Ingénieurs Forestiers

Syndicats

Voir Organisations Ouvrières

Syndics de Faillites

Deloitte
1802, rue King O. #300, Sher..... 819 823-1616
Denis Fortier Syndic Inc.
2984, rue des Chênes, Sher..... 819 563-7979
François Huot Syndic ltée, syndics et gestionnaires
2102, rue King O. #30, Sher..... 819 821-3500
Ginsberg Gingras
165, rue Wellington N. #10, Sherbrooke
..... 514 847-0180
Jean Fortin & Associés Syndics
380, rue King O. #103, Sher..... 819 822-4666
MNP
178, rue Wellington N. #100, Sherbrooke
..... 819 348-9379
Pierre Guay Syndic
2355, rue King O. #202, Sher..... 819 563-3999
Raymond Chabot Syndics de Faillites
455, rue King O. # 500, Sher..... 819 563-2166

Systèmes d'Alarme

Voir Alarme Contre le Vol-Automobiles / Alarme Contre le Vol-Systèmes-Habitation, Commerce et Industrie

Systèmes d'Appel

Voir Téléavertisseurs-Equipement et Systèmes

Systèmes de Communication par Radio

Voir Radiocommunications-Equipement et Systèmes

Systèmes de Comptabilité et Tenue de Livre

Voir Comptabilité et Tenue de Livres-Systèmes

Systèmes de Reproduction du Son

Voir Sonorisation-Systèmes et Équipement

Systèmes de Son

Voir Sonorisation-Systèmes et Équipement / Stéréo-Appareils-Vente et Service / Radio-Automobiles-Systèmes de Stéréo

Tabagies

Liverpool
28, rue Wellington Sud, Sherbrooke 819 822-3724
Tabagie de l'E.
789, rue King E., Sherbrooke..... 819 823-7531
Tabagie Dubois
304, rue King O, Sherbrooke 819 569-2388
Tabagie King
2239, rue King O., Sherbrooke ... 819 346-2536
Tabagie Wellington 2000
154, rue Wellington S., Sherbrooke 819 569-7769
Tabamag
3050, boul. de Portland, Sherbrooke 819 565-3225
Vaporium.ca
31-930, 13e Av. S., Sherbrooke .. 819 791-3244

Table Champêtre

Voir Restaurants

Tableaux de Commande

Voir Commandes, Systèmes de Commande et Régulateurs

Tables de Billard

Voir Billard-Equipement et Accessoires

Tablettes

Voir Etagères

Tae Kwon Do

Voir Arts Martiaux et Autodéfense-Ecoles

Tapis-Poseurs

Les Installations F N Garand
2466, rue des Vents, Sherbrooke 819 864-0959
Les Planchers De Rock Forest Inc
Sherbrooke..... 819 348-9230
Revêtements de Planchers Gilles Baron (Les)
975, rue York, Sherbrooke..... 819 674-4259
Sylvain Forand Installateur Inc.
6060, ch.. de St-Élie, Sherbrooke 819 572-7165

Tapis et Carpettes-Détaillants

Tapis A. Bergeron
230, rue St-Patrice, Magog 819 843-4636
Tapis Denis Préfontaine
1813, rue Dunant, Sherbrooke.... 819 569-1731
Tapis Steve Carpets
11, rue Queen, Sherbrooke 819 566-7974

Tapis et Carpettes-Location

Roto-Static
864, boul. Queen-Victoria, Sherbrooke 819 823-2302

Tapis et Carpettes-Nettoyage

Entretien Ré-Ro inc.
Sherbrooke..... 819 821-2255
Les Frères Vincent Enr
Sherbrooke..... 819 564-1166
Monsieur Tapis Net
130, boul. Queen-Victoria, Sherbrooke 819 566-6712
Nettoyage Vapo-Jim 2005 Enr.
407, rue Dionne, Coaticook 819 849-7726
(VOIR ANNONCE À LA PAGE 167)

Nettoyage Vapo-Jim 2005 Enr.

Nettoyage à la vapeur
Tapis • Divan • Meubles rembourrés
Intérieur d'auto • Intérieur motorisé
Commercial - Résidentiel - Industriel
Unité mobile
Jacques Dery, prop.
Tél. : 819 849-7726
Cell : 819 620-4453

Roto-Static
864, boul. Queen-Victoria, Sherbrooke 819 823-2302

Tatouage

ADN Studio
1358, King O. #210, Sherbrooke 819 791-1193
Complex Marjo Piercing
109, rue Queen, Sherbrooke 819 580-6095
Équipement Tatouage Extrême
307, rue Wellington S, Sherbrooke 819 565-5556
Johnny Boy Tattoo
193, rue King O., Sherbrooke 819 823-7933
Nephtys Tattoo
61, rue Wellington S., Sherbrooke 819 563-6030
Pink Tattoo
1081, rue King O., Sherbrooke ... 819 562-8575
Tattoo Studio
385, rue King E., Sherbrooke..... 819 791-3030

Tatouage pour Animaux

Voir Chenils Animaux de Maison-Tonte et Toilettage

Tavernes

Taverne Alexandre
440, rue Alexandre, Sherbrooke. 819 562-7907

Taxes-Conseillers

Voir Fiscalité-Conseillers / Impôts-Déclaration-Préparation

Taxidermistes

Bernier François
38, rue des Roches, Sherbrooke 819 562-9933
Mouldec Fournitures Canada | Taxidermie de l'Estrie
3331, rue King E, Sherbrooke..... 819 829-3819
Taxidermie André
688, rue Chapais, Sherbrooke 819 564-8930

Taxidermistes-Equipement et Fournitures

Mouldec Fournitures Canada | Taxidermie de l'Estrie
3331, rue King E, Sherbrooke..... 819 829-3819

Taxis

Alcoséquence
Sherbrooke..... 819 791-5911
Taxis de Sherbrooke
1320, rue Belvédère Sud, Sher... 819 562-7752

Technologie-Programmes d'Aide

Enerkem
375, rue de Courcelette suite 900, Sherbrooke 819 347-1111

Technologie-Transfert-Conseillers

Centre de Productique Intégrée du Québec inc.
720, rue Longpré, Sherbrooke.... 819 822-8998
Uctrix
1440, Alain Grandbois, Sher 819 820-0417

Téléavertisseurs-Equipement et Service

Voir Intercommunications-Installation, Équipement et Service

Télécommunications-Conseillers

Axesnetwork Solutions inc.
410, rue Pépin, Sherbrooke 819 565-2204
CDS Telecom
326, 5e Avenue, Sherbrooke ..... 819 791-2424 ou 819 575-7696
Groleau Charles
403, rue Suzor-Côté, Sherbrooke 819 829-4444
Modem.com
158, rue Frontenac, Sherbrooke . 819 780-8866
Sykes Sherbrooke ICT Canada Marketing
375, rue de Courcelette #400, Sherbrooke 819 340-1650

Télécommunications-Equipement et Fournitures

CCE Telecom
194, ch. Dion, Sherbrooke 819 823-6666
Communication Nelson Bilodeau Inc.
814, rue Fabien, Sherbrooke..... 819 864-4545
Nordicom inc., manufacturier
1060, rue De Cherbourg, Sher.... 819 565-0269

Télécopieurs-Vente, Service et Fournitures

Laserpro
255, rue Galt O., Sherbrooke 819 566-2847

Téléguidé

Voir Passe-Temps et Modèles Réduits-Détaillants

Téléphone-Compagnies

Sutel Telecommunications inc.
4860, boul. Bourque, Sher..... 819 564-1214

Téléphone-Equipement, Systèmes et Services

Netlinux
Sherbrooke..... 819 200-7777
(VOIR ANNONCE À LA PAGE 168)
Sutel Telecommunications inc.
4860, boul. Bourque, Sher..... 819 564-1214
Tel-Estrie inc.
Sherbrooke..... 819 821-2511
Télécommunications T-You
2885, rue Hertel, Sherbrooke..... 819 340-3111

Téléphone-Messages et Musique d'Attente

La Boîte Vocale
Sherbrooke..... 819 560-1331

Téléphone-Service d'Appels

Voir Services Téléphoniques

Téléphone-Service d'Installation et de Réparation

Bourque Télécom inc.
Sherbrooke..... 819 821-3610



Téléphones Cellulaires et Sans-Fil-Equipement et Accessoires

Cellulaire Plus Solutions Sans Fil
793, rue King E., Sherbrooke..... 819 829-0123
Charitel inc.
930, 13ieme Avenue S., Sherbrooke
..... 819 340-3080 ou 819 565-0123
Kiosque Vidéotron
3050, boul. Portland, Sherbrooke
..... 819 566-1113
La Cabine T Sans Fil
3050, boul. de Portland unité B-02, Sherbrooke
819 566-4616
Radio-Onde
2136, route 220, Sherbrooke 819 564-1275

Téléphones Cellulaires et Sans-Fil-Service

Cellairis
3050, boul. de Portland, Sher 819 562-3894
Cellution.ca
4505, boul. Bourque, Sher..... 819 238-5505
R C C Sherbrooke
2700, rue King O, Sherbrooke 819 823-9994
Rogers Sans Fil Solution Cellulaire
1812, rue King O., Sherbrooke ... 819 566-5555

Téléphonie-Service Interurbain

Voir Interurbain-Service Téléphonique

Téléphoniste-Services

Voir Téléphone-Equipement, Systèmes et Services

Téléviseurs-Vente et Service

Concept Électronique
Sherbrooke..... 819 563-8250
Hamel TV
2685, rue Galt O., Sherbrooke 819 346-2909

Télévision par Câbles-Compagnies

Voir Câblodistributeurs

Temples

Voir Eglises et Autres Lieux de Culte

Tentes-Location

Canevabec Inc.
6211, boul. Bourque, Sherbrooke
..... 819 864-6854
Loca-Tente de l'Estrie
321, ch.. Godin, Sherbrooke..... 819 821-4866
Locaplus
Sherbrooke..... 819 347-9544

Tentures

Voir Draperies

Tenue de Gala-Location

Voir Vêtements de Cérémonie

Tenue de Livres

Poly-Gestion Robitaille inc.
2455, rue Prospect, Sherbrooke . 819 562-6565

Tenue de Livres-Systèmes

Voir Comptabilité et Tenue De Livres-Systèmes

Terminus

Voir Autobus, Autocars et Minibus-Service

Terrains de Stationnement-Entretien et Traçage

Gestion Pro-Ligne
350, rue St-Lambert # 4, Sher.... 819 570-1750
Lignes de Stationnement Entretien & Traçage
1471, rue du Murier, Sherbrooke 819 575-4917

Terrains-Entreprises de Développement

Développement Carré Mi-Vallon
boul., Mi-Vallon, Sherbrooke..... 819 829-1010
Placeval inc.
3485, rue La Verendrye, Sherbrooke
..... 819 562-3155

Terrains

Voir Golf Miniature / Golf-Terrains Publics / Camping-Terrains / Courtiers et Agences Immobilières

Terrassement

Voir Paysagistes-Entrepreneurs et Créateurs / Excavation-Entrepreneurs

Terre Noire

Jardin Eden
5316, boul. Bourque, Sher..... 819 864-6831



R.P. Verpaelst inc.
1632, rue Achille-Barrière, Sherbrooke 819 569-1101

Testaments

Voir Successions Notaires Avocats

Textiles

FilSpec
85, rue de la Burlington, Sherbrooke ..... 819 573-8769 ou 819 573-8700
Texel Matériaux Enduits
1145, rue Bélanger, Sherbrooke.. 819 346-5281

Textiles-Machines

Machinerie G P
2769, rue des Chênes, Sherbrooke 819 823-7704

Thé

Au Coin du Thé
775, rue Galt O, Sherbrooke 819 348-1777
L'Infusion Boutique
299, rue Principale O., Magog 819 868-0474

Théâtres-Arts de la Scène

Le Petit Théâtre de Sherbrooke
250, rue du Dépôt #230, Sherbrooke 819 346-7575
Théâtre Centennial
2600, rue College, Sherbrooke ... 819 822-9692
Théâtre des Petites Lanternes
250, rue du Dépôt #218, Sherbrooke 819 346-4040
Théâtre des Turcs Gobeurs d'Opium
250, rue du Dépôt, Sherbrooke .. 819 573-0167
Théâtre du Double signe
250, rue du Dépôt #224, Sherbrooke 819 565-5536
Théâtre Granada
53, rue Wellington S., Sherbrooke 819 565-5656
Vieux Clocher de magog
64, rue Merry S., Magog..... 819 847-0470

Thérapeute

Carole Leclerc Thérapeute en relation d'aide
1072, rue du Conseil, Sherbrooke 819 820-2682

Thérapeutes en Réadaptation Physique

Voir Physiothérapeutes et Thérapeutes en Réadaptation Physique

Thérapie Auditive

Voir Orthophonistes Audiologistes

Thérapie Cérébrospinale

Voir Médecines Douces

Thermopompes

Climatisation Duplessis Inc.
5521, boul. Bourque, Sher..... 819 240-6837

Thermopompes-Chauffe Piscines

Voir Piscines-Equipement et Accessoires

Timbres de Caoutchouc et de Plastique

Voir Estampes de Caoutchouc et de Plastique

Tir à la Carabine et au Pistolet

Voir Champs de Tir Clubs

Tirage de Joints

Érick Martin Entrepreneur tireur de joints
62, rue de Griffon, Sher 819 823-0107

Les Entreprises Renaud Bégin Inc.
3141, rue du Chalumeau, Sherbrooke 819 820-4007

Tissus-Boutiques

Club Tissus Sherbrooke
1279, rue Grégoire, Sherbrooke 819 569-8104
(VOIR ANNONCE À LA PAGE 72)

Toges et Mortiers

Toges Grand Maître
522, rue King E., Sherbrooke..... 819 564-8414

Toilettes Mobiles

Entreprise L T C A inc
Sherbrooke 819 346-6404

Toiles

Voir Stores de Fenêtres / Stores-Détaillants Bâches

Toits d'Automobiles

Voir Automobiles-Housses, Toits et Rembourrage

Toits-Recouvrements

Voir Couvreurs-Entrepreneurs

Toitures-Conseillers

Construction et Toiture Teknic Art inc.
916, ch.. Dion, Sherbrooke 819 674-7044
(VOIR ANNONCE À LA PAGE 169)
Constructions & Rénovations D. Gouin & Fils
1268, rue Antoine-Lafleur, Sherbrooke 819 571-1602
(VOIR ANNONCE À LA PAGE 146)
Lacasse & Fils Maîtres Couvreurs Inc.
10230, boul. Bourque, Sher..... 819 843-2681
(VOIR ANNONCE À LA PAGE 169)
Matériaux Shermat
1236, rue Galt E., Sherbrooke..... 819 823-1101

CONSTRUCTION Signée René inc.
RBQ.5637-3426-01
Prés. René Lachance
ENTREPRENEUR GÉNÉRAL 819-238-7363
Construction et rénovation
APCHQ
RÉSIDENTIEL - COMMERCIAL
·Revêtement extérieur
·Finition intérieure
·Toiture d'acier/bardeau
·Porte et fenêtre
·Balcon en fibre de verre
·Rampe d'aluminium
·Solarium etc.
NOVOclimat
www.constructionsigneerene.com

Lacasse & Fils
Maîtres Couvreurs Inc.
www.lacasseetfils.com
License RBQ : 1507-2937-26
10230, boul. bourque,
Sherbrooke (Qc) J1N 0G2
Tél. : 819.843.2681• Fax : 819.843.2599

Toitures Bergeron et Frères inc.
Sherbrooke 819 823-7592
Toitures de l'Estrie
6, rue Alphonse-Cloutier, Sherbrooke 819 679-8540
(VOIR ANNONCE À LA PAGE 85)

CONSTRUCTION ET TOITURE
Teknic Art
Résidentiel - Commercial - Industriel
Spécialités : Bardeaux d'asphalte
Toit plat T.P.O
Assurance responsabilité civile
Services professionnels
Couvreurs accrédités
819 674-7044
www.toituresherbrooke.com
R.B.Q. : 8351-3416-19
BP Couvreur certifié
réno maître APCHQ
CAA Recommandé

Toitures Entrepreneur

Les Toitures S. Duval inc.
3471, rue King E., Sherbrooke ..... 819 575-0640 ou 819 347-5643
SPV Toitures
3680, ch.. Saint-Roch S., Sher 819 238-5092
Toit Tech Expert 2010
Sherbrooke 819 238-3220
Toiture Étanchéité Sylvain
Sherbrooke 819 822-2011
Toitures A R L
Coaticook 819 570-7565
Toitures de l'Estrie
6, rue Alphonse-Cloutier, Sher.... 819 679-8540
(VOIR ANNONCE À LA PAGE 85)
Toitures Everest D O M Inc
29, rue Lambert, Danville..... 819 839-2424
Toitures Mixatech
1285, rue du Val-des-Pruches, Sherbrooke 819 843-9483
Toitures Thivierge Michael
687, rue Angus S. RR1, Westbury 819 570-8453

Tondeuses À Gazon

EMS
Équipements Multi Saisons
9269-2227 Quebec inc.
Tondeuse - Souffleuse - Tracteur - Coupe - Herbe scie - Génératrice - Réparation de toutes marques
Plus de 30 ans d'expérience
NOUVELLE ADMINISTRATION
1360, 12E av N, Sherbrooke.....819-822-4510

Husqvarna
MOTOS SPORTS
Motos
Scooters
VTT
Motoneiges
Tondeuses Souffleuses Tracteurs
819.847.6686
WWW.MOTOSRE.COM
2820 RUE SHERBROOKE,
MAGOG (QUÉBEC) J1X 4G1

Atelier Général
692, boul. Lavigerie, Sherbrooke 819 212-9411
Équipements Multi Saisons
1360, 12ième Avenue S., Sher ... 819 822-4510
(VOIR ANNONCE À LA PAGE 169)
Moteurologue Enr.
Sherbrooke 819 572-4652
Motos RE
2820, rue Sherbrooke, Magog 819 847-6686
(VOIR ANNONCE À LA PAGE 169)
Petits Moteurs Fleurimont inc.
1773, ch.. Galvin, Sherbrooke 819 563-0050
Petits Moteurs Hébert, Service Mobile
Sherbrooke 819 345-9810

Tonte de Chien

Voir Animaux de Maison-Tonte et Toilettage

Toucher Thérapeutique

Voir Médicines Douces

Tourismes-Renseignements

Voir Information Touristique

Tours de Réfrigération

Voir Réfrigération-Tours

Toxicomanie-Renseignement et Traitement

Maison L'Intégrale
20, rue King E, Sherbrooke 819 563-7474

Tracteurs-Dépositaires

Groupe JLD Laguë
9, rue Queen, Sherbrooke 819 564-8850
Les Équipements R.M. Nadeau
534, rue du Parc Industriel, Sher. 819 846-6828
L'Excellence Agridustrie de l'Estrie
301, rue Queen, Lennoxville 819 849-0739
Motos RE
2820, rue Sherbrooke, Magog 819 847-6686
(VOIR ANNONCE À LA PAGE 169)

Traducteurs et Interprètes

Limpide Traduction
100, rue Du Lac # 301, Sher 819 345-6531
NF Translation
914, rue Paul-Desruisseaux, Sherbrooke
..... 819 348-1300
Stevenson & Writers
124, rue Wellington S. # 302, Sherbrooke
..... 819 569-5945
Traduction Jean-Guy Robert
1250, rue Dominion, Sherbrooke 819 565-7638
Traductions Lion
1847, rue de L'Aurore-Boréal, Sherbrooke
..... 819 574-2724

Traduction et Interprétation-Systèmes

École d'Anglais ABC
950, rue Hauts-Bois Sud, Sher
..... 819 820-5303

Trains Électriques

Voir Passe-Temps et Modèles Réduits-Détaillants

Traitement au Laser

Centre de Lasérothérapie 3001
2313, rue King O. #208, Sherbrooke
..... 819 821-3002

Traitement de l'Eau

Voir Eau-Traitement-Equipement, Fournitures, Entretien et Réparation / Adoucisseurs d'Eau-Equipement, Fournitures, Entretien et Réparation

Pour plus de visibilité, affichez-vous ici!

Traitement d'eau

Inspectech
1945, rue Belvédère Sud # 203, Sherbrooke
..... 819 823-5377
(VOIR ANNONCE À LA PAGE 170)



Traitement Postal

Voir Publicité Postale

Traiteurs

Antiquarius
182, rue Wellington S., Sher 819 562-1800
Aux Croquignoles
1163, rue Champlain, Sher 819 346-2449
Buffet Steffly
6245, rue Émery-Fontaine, Sher . 819 864-1601
Café Caus
2500, boul. de l'Université B5-014, Sherbrooke
..... 819 821-3599
Chez Augustine
1836, rue King O., Sherbrooke ... 819 562-0004
Festin Royal Inc.
4201, boul. Bertrand-Fabi, Sher .. 819 564-1242
Football Vert & Or
2500, boul..de l'Université, Sherbrooke
..... 819 821-8000 #62181
Homan-Ge Bien : Service de Traiteur
191, rue Principale E., Magog 819 868-0049
L'Artiste Traiteur
300, rue King O., Sherbrooke 819 571-1871
La Camomille
27, rue London, Sherbrooke 819 569-0202
La Fine Bouche
1434, rue King O., Sherbrooke ... 819 822-4334
Le Baluchon Santé
910, rue King O., Sherbrooke 819 791-1324
Le Boucan Traiteur
290, rue Dufferin, Sherbrooke 819 346-0017
Le Poivron Rouge
4218, boul. Bourque, Sher 819 820-7727
Les Mijotés de Marye
1361, rue Denault, Sherbrooke ... 819 565-3691
Méchoui Expert
565, ch.. du Fer à Cheval, Compton
..... 819 571-9226
Pantagruel Traiteur
50, boul. Jacques-Cartier S., Sherbrooke
..... 819 562-7662
Réception 108
1715, rue Dunant, Sherbrooke.... 819 562-2223
Rest-O-Foyer
1087, rue Main, Ayers Cliff..... 819 345-1306
Roland Michon Chef Traiteur
349, rue Principale O., Magog 819 580-0660
Traiteur Copero
750, rue Thibault, Ascot Corner .. 819 346-5076
Traiteur La Faim Finaude
155, ch.. Godin, Sherbrooke 819 562-2010

Transmissions Pour Véhicules

Atelier de Transmission Alain Piche
976, rue Du Val-des-Pruches, Sherbrooke
..... 819 822-2241
Lallier Transmission Automatique
1035, ch. Thomas-Woodward, Sherbrooke
..... 819 569-3258
M.A.G.Transmission
6902, boul. Bourque, Sher 819 864-9119
Transmission Gauthier inc.
808, rue Terrill, Sherbrooke..... 819 566-5828

Transport Communautaire et Covoiturage

ALLO-STOP
1204, rue King O., Sherbrooke ... 819 821-3637

Transport de Maisons et Autres Bâtiments

Déménagement de Maisons Guertin
194, ch Rosario, Stoke 819 878-3833

Transport de Marchandises-Local et International

Duquette Express
5790, boul. Bourque, Sher 819 864-9000

Transport de Matières Dangereuses

Voir Matières Dangereuses-Manutention, Entreposage et Formation

Transport d'Écolier

Voir Autobus, Autocars et Minibus-Service

Transport-Services

Berlines RCL
3505, rue Galt O, Sherbrooke 819 346-9177
Entreprises Gaétan Paradis
595, rue des Perces-Neige, Sherbrooke
..... 819 823-2532
Express JW
9250, boul. Bourque, Sher 819 868-1770
Messagerie Mario enr.
1555, rue Gauvin, Sherbrooke 819 571-0423
Société de Transport de Sherbrooke
895, rue Cabana, Sherbrooke 819 564-2687
Transport Arlie C Fearon inc.
400, rue Queen, Sherbrooke 819 562-6996

Travailleurs Sociaux

Centre Nouvel Espoir
4365, rue Cayer, Sherbrooke 819 821-3450

Treillis Métalliques Soudés

Voir Béton-Coffrages et Accessoires / Acier d'Armature-Fabricants / Acier d'Armature-Fournitures

Treuils Hydrauliques-Camions à Bascule

Voir Levage-Appareils

Tricycles

Voir Bicyclettes-Détaillants-Vente et Service

Trophées et Coupes-Détaillants

Technographie Sherbrooke Inc.
825, rue de l'Esplanade, Sher 819 822-1422
Trophées Gerry
1251, rue Denault, Sherbrooke ... 819 563-0539

Troubles d'Apprentissage

Voir Education-Conseillers

Tuiles

Voir Tapis et Carpettes-Détaillants / Linoléums Carreaux / Céramique-Fabricants et Distributeurs / Céramique-Carreaux-Entrepreneurs



Tuyaux-Nettoyage et Inspection

R.B. Inspection Inc.
18, rue Winder, Sherbrooke..... 819 569-1122

Uniformes

Boutique UTC Sherbrooke Uniformes Town & Country
6619, boul. Bourque, Sherbrooke 819 864-0101
Distributions Michel Fillion
270, rue King O., Sherbrooke 819 849-7412
Uniforme Cadali
Sherbrooke..... 819 823-1414
Uniforme Plus
565, rue King E. #400, Sher 819 562-9463

Uniformes-Service de Location

Québec Linge
Sherbrooke..... 819 562-2633

Unions Ouvrières

Voir Organisations Ouvrières

Universités

Voir Ecoles, Collèges et Universités

Urbanistes

Firme Génie Conseil
150, rue de Vimy, Sherbrooke.... 819 562-3871
Multicité Urbanistes-Conseils
1050, rue Talbot #150, Sherbrooke 819 212-2251

Usinage-Ateliers

Voir Ateliers D'Usinage

Usines-Entretien et Réparation

Voir Concierges-Service D'Entretien / Construction-Entrepreneurs

Vaccin

Centre de Vaccination Christiane Dubreuil inc.
2227, rue King O. #107, Sher.... 819 562-9595

Vaccinations

Voir Médecins et Chirurgiens Cliniques Médicales

Valeurs Mobilières-Courtiers

Voir Courtiers en Valeurs Mobilières

Vaporisation

Voir Extermination et Fumigation

Véhicules Électriques

Motrec inc.
200, rue des PME, Sherbrooke... 819 846-2010

Véhicules Récréatifs-Réparation et Entretien

Atelier Lavoie
355, rue St-Georges, Windsor 819 845-2202
Jean-Nil Jean enr.
10131, boul.. Bourque, Sherbrooke 819 432-1873

Véhicules Récréatifs-Vente et Service

BRP Bombardier Produits Récréatifs
75, rue J.-A.-Bombardier, Sher ... 819 566-3000
Elégance VR Design
6845, boul.. Bourque, Sher..... 819 864-1192
Importations Thibault Itée
Sherbrooke..... 819 569-6212
Le Centre du VR Leisure Days Sherbrooke
510, ch. Giroux, Sherbrooke..... 819 846-1555
ME Spécialité Enr.
7190, ch. de St-Élie, Sherbrooke .819 562-6260
Performance NC
5020, boul.. Industriel, Sher..... 819 821-3595
Roulotte Évasion
600, rue du Parc Industriel, Sher. 819 846-0878
Roulottes de L'estrie Inc
4990, boul.. Industriel, Sher..... 819 563-9038
Roulottes Orford
4230, rue Sherbrooke, Magog.... 819 868-2060
Véhicules Récréatifs J.D. RV
9343, boul.. Bourque, Sher..... 819 847-3444

Véhicules Tout Terrain

Équipement Houde
1350, ch. Saint-Roch S., Sherbrooke 819 345-1270
(VOIR ANNONCE À LA PAGE 145)
Moto Thibault
3750, rue du Blanc-Côteau, Sherbrooke 819 569-1155
Motos RE
2820, rue Sherbrooke, Magog.... 819 847-6686
(VOIR ANNONCE À LA PAGE 169)

Vélos

Voir Bicyclettes-Détaillants-Vente et Service

Vendeurs Itinérants-Fournitures

Voir Epiciers Grossistes

Ventilateurs Industriels et Commerciaux

Frivent inc.
161, rue Léger, Sherbrooke 819 346-0707

Ventilation-Entrepreneurs

Ferblanterie Bergeron cvac
Sherbrooke..... 819 446-5551
Ferblanterie Edgar Roy
1021, rue Child,, Coaticook..... 819 849-0532
Ventilation de l'Estrie
80, Route de Windsor, Sher..... 819 347-5875
Ventilation Michel Laprise inc.
Sherbrooke..... 819 822-3484

Ventilation-Nettoyage de Systèmes

Voir Conduits D'Aération-Nettoyage

Ventilation-Pièces et Accessoires

Équipement NAD
144, rue Léger, Sherbrooke 819 780-0111

Vergers

Voir Fruits et Légumes-Producteurs et Expéditeurs

Vermines-Destructeurs

Voir Extermination et Fumigation

Vernis-Laques

Voir Laques-Fabricants

Verres de Contact-Ajustement

Les Laboratoires Blanchard
1552, rue King O bur. 200, Sher . 819 565-0988

Verrières

Voir Solariums-Vente et Service

Vêtements-Achat et Vente

Voir Magasins d'Articles d'Occasion Friperies

Vêtements Adaptés

Confort Adapté et Plus
Sherbrooke..... 819 829-8070
Taille Plus
2259, rue King O., Sherbrooke ... 819 791-0706

Vêtements de Cérémonie

Créations Bouj
470, rue King E., Sherbrooke..... 819 791-1356
Mode Brigitte
5940, ch. St-Élie, Sherbrooke..... 819 823-0667

Vêtements de Maternité

Thyme Maternité
3050, boul.. de Portland, Sher 819 820-1390

Vêtements de Sport-Détaillants

Le Coureur
1682, rue King O., Sherbrooke ... 819 566-5363
Sport Expert
3050, boul.. de Portland, Sher 819 346-5286

Vêtements de Sport-Fabricants et Grossistes

Powertek Sport Inc.
6164, ch. St-Élie, Sherbrooke..... 819 829-1118

Vêtements de Sûreté

Voir Sécurité-Equipement et Vêtements

Vêtements de Travail-Détaillants



110% Travailleur
2875, rue King E., Sherbrooke.... 819 679-5341
Clarke & Fils Ltée
2881, rue College, Sherbrooke ... 819 562-9444
L'Équipeur
1310, boul.. du Plateau Saint-Joseph, Sherbrooke..... 819 564-1998
Le Travailleur Sportif
3050, boul.. de Portland, Sher 819 562-5089

Vêtements Liturgiques

Voir Articles Religieux

Vêtements pour Dames-Détaillants

Addition Elle | Penningtons
2905, boul. de Portland, Sher 819 821-9477
Belle et Rebelle
48, rue Wellington N., Sher..... 819 791-2299
Boutique Ça Clique
61, rue Wellington N., Sher..... 819 566-5955
Boutique Filles d'Eve
2269, rue King O., Sherbrooke ... 819 569-7623
Boutique Glori.us Femme
90, rue Wellington N., Sher..... 819 791-3962
Boutique San Francisco
3050, boul.. de Portland, Sher 819 565-2229
Boutique Subtile
2243, rue King O., Sherbrooke ... 819 562-4153
Boutique Subtile
930, 13e Avenue N., Sherbrooke 819 565-5435
Boutique Tribu
468, rue Principale O., Magog 819 847-4011
Cazza Petite inc.
3050, boul. de Portland, Sher 819 820-1638
Chado
3050, boul.. de Portland, Sher 819 829-9418
Claire-France (14+)
3050, boul. de Portland, Sher 819 346-2869
Dynamite
3050, boul.. de Portland, Sher 819 346-3713
J.A. Robert Manteaux et Fourrures
1084, rue King O., Sherbrooke ... 819 562-4006
La Signare
3025, rue King O. #61, Sher..... 819 791-0829
Marie-Claire Week-End
3050, boul. de Portland suite 222, Sherbrooke
.....819 346-1656
Mode Le Grenier
930, 13e Avenue N., Sherbrooke 819 562-6184
Mode Le Grenier
3151, boul.. de Portland, Sher 819 562-4598
Mode Le Grenier
2297, rue King O., Sherbrooke ... 819 562-9900
Reitmans
930, 13ième Avenue N., Sher..... 819 562-1023
Reitmans
3050, boul.. de Portland, Sher 819 346-9252
Sirens
3050, boul.. de Portland, Sher 819 562-5227
Smart Set
3050, boul.. de Portland, Sher 819 346-0473
Suzy Shier
3050, boul.. de Portland, Sher 819 565-5276
Suzy Shier
580, rue Belvédère S., Sher.....819 346-5255
Taylor
3050, boul.. de Portland, Sher 819 563-4043
Terra Nostra
3050, boul.. de Portland, Sher 819 829-9712
Zacks
3050, boul.. de Portland, Sher 819 823-3323

Vêtements pour Enfants et Bébés-Détaillants

Boutique Mère Poule
613, rue King E., Sherbrooke..... 819 566-0253
Lilica & Tigor
3050, boul. de Portland suite 125, Sherbrooke
..... 819 348-0350 ou 819 563-7771
Mini Vogue
930, 13ième Avenue N., Sher 819 791-2177
Souris Mini
3050, boul.. de Portland, Sher 819 346-6662
The Children's Place
3050, boul. de Portland suite 234, Sherbrooke
..... 819 348-0543

Vêtements pour Hommes et Accessoires-Détaillants

Boutique Alexclusif enr
59, rue King O., Sherbrooke 819 562-7945
Boutique Glori.us Homme
88, rue Wellington N., Sher..... 819 791-3962
Boutique Pour Lui
2289, rue King O., Sherbrooke ... 819 346-7644
Boutique Roger Labonté
55, rue King O., Sherbrooke 819 562-0885
Boutique Skaro
688, rue du Conseil, Sherbrooke 819 563-4577
Entrepôt pour Lui
2265, rue King O., Sherbrooke ... 819 821-4419
Ernest
3050, boul.. de Portland, Sher 819 565-5521
Mesbobettes.ca
14, rue Wellington N., Sher..... 819 575-9425
Moores
3147, boul.. de Portland, Sher 819 346-1919
Vincent d'Amérique
3050, boul.. de Portland, Sher 819 565-5005

Vêtements pour Hommes et Accessoires-Fabricants et Grossistes

Boutique Homme Réjan Mode
134, rue Wellington N., Sher..... 819 563-8515

Vêtements pour la Mariée

Voir Boutiques pour la Mariée

Vétérinaires

Carrefour Santé Animale
4600, boul.. Industriel, Sher 819 562-4448
Clinique Vétérinaire Centrale de Sherbrooke
25, rue de l'Ontario, Sher..... 819 822-4744
Clinique Vétérinaire de Rock Forest
5426, boul.. Bourque, Sher..... 819 864-7887
Clinique Vétérinaire de Santé Animale de L'Estrie
935, rue Galt E., Sherbrooke..... 819 564-1186
Clinique Vétérinaire de Sherbrooke
1771, rue King E., Sherbrooke
..... 819 563-1558 ou 819 563-1554
(VOIR ANNONCE À LA PAGE 172)
Clinique Vétérinaire des Petits Animaux de l'Estrie Inc.
1133, boul. Queen-Victoria, Sher . 819 821-1161
Clinique Vétérinaire du Vieux Village
2850, ch. St-Roch S., Sher..... 819 864-6924

Hôpital Vétérinaire Coeur de Sherbrooke
2759, rue King O., Sherbrooke ... 819 575-8285
Hôpital Vétérinaire de l'Estrie
2736, rue Galt O., Sherbrooke 819 562-8585

Vétérinaires-Equipement et Fournitures

Inox 2000 Inc.
5566, rue Joyal, Sherbrooke..... 819 864-4228
Inox 2000 inc.
5308, rue Turgeon, Sherbrooke.. 819 864 4228

Viande-Grossistes

Ferme lait Sangliers des Bois
144, Rang 2, Sainte Camille..... 819 828-2886
Jos Therrien inc.
2, 8ième Avenue S., Sher..... 819 562-1450
Viandes Giroux 1997 inc.
250, rue Georges Pinard, East Angus
..... 819 832-1212

Vidéo de Surveillance

Voir Alarme Contre le Vol-Systèmes-Habitation, Commerce et Industrie

Vidéo-Equipement-Vente, Location et Service

Videokom
1543, rue Denault, Sherbrooke... 819 564-0000

Vidéo-Equipement et Fournitures-Fabricants et Grossistes

Vidéo-Clip
2532, rue Galt O, Sherbrooke 819 562-2545

Vidéo-Jeux

Voir Jeux Vidéo-Détaillants / Amusements-Appareils

Clinique Vétérinaire de Sherbrooke
SERVICE D'URGENCE
www.veterinairesherbrooke.ca
1771, King Est Sherbrooke
(près du Canadian Tire)
MÉDECINE • CHIRURGIE • DENTISTERIE • ÉCHOGRAPHIE NUMÉRIQUE • RADIOLOGIE • LABORATOIRE • MÉDECINE PRÉVENTIVE
• Dr Pierre Martin, m. v.
• Dr Daniel Phaneuf, m. v.
• Dr Richard Bourassa, m. v.
• Dr Sylvain Rémy, m.v.
• Dr Michel Charbonneau, m.v.
• Dre Stéphanie Pelletier, m.v.
• Dr Christian Bernier, m.v.
• Dre Claire Bariteau, m.v.
• Dre Annie Veilleux, m.v., i.p.s.a.w.
• Dr Antoine Bourgeois, m.v., i.p.s.a.w.
• Dre Isabelle Deschamps, m.v., i.p.s.a.w.
• Dre Jessica Ouellette, m.v.
• Dr John Bradbury, m. v.
• Dre Julie Isabel, m. v.
• Dre Isabelle Dion, m.v., i.p.s.a.w.
• Dre Amélie Viau, m.v.
• Dr Jean-Philippe Lequin, m.v.
ANIMAUX DE COMPAGNIE 819 563-1558
ANIMAUX DE FERME 819 563-1554
ÉQUINS 819 563-1554

Vidéo-Location et Vente de Disques, de Cassettes et de DVD

Blockbuster Video
800, rue King E., Sherbrooke..... 819 562-0878
Club Vidéo Cookshire
97, rue Bibeau, Cookshire-Eaton. 819 875-5295
Club Vidéo Lennoxville
175, rue Queen #103, Sher..... 819 573-0938
Le Superclub Vidéotron
66, boul.. Jacques-Cartier N., Sherbrooke
..... 819 565-0555
Le Superclub Vidéotron
4795, boul.. Bourque, Sher..... 819 564-3402
Superclub Vidéotron
1010, rue King E., Sherbrooke.... 819 562-2525
Vidéo Flash
612, rue Sherbrooke, Magog..... 819 847-4798
Vidéo Flash
991, rue de Gibraltar, Sher..... 819 820-2526
Vidéo Flash
770, 12e Avenue N, Sherbrooke. 819 348-0055

Vidéo-Production

Évolua Production Web
1160, ch. Alfred Desrochers, Orford
..... 819 847-0696
L'Espérance Images-Émotions-Communication
Sherbrooke..... 819 821-2254
Les Productions du Tiroir Québecois
Sherbrooke..... 819 580-0565
Les Productions Video F G
1266, rue Du Conseil, Sher..... 819 823-4453
Les Productions Vidéos Futurimages
271, boul.. Jacques-Cartier N. #3, Sherbrooke
..... 819 566-5999
Les Spartes
Sherbrooke..... 819 791-4117
Lubie
85, rue Albert, suite101, Sherbrooke
Productions Milimyk
567, rue Chevrier, Sherbrooke.... 819 574-1117
Productions Momentum
2984, rue des Chênes suite 101, Sherbrooke
..... 819 347-3303
SAV Communication
40, rue de la Glacière, Sher..... 819 563-5757
Vidéo Création de l'Estrie
Sherbrooke..... 819 566-8962
Vidéo Production Daniel Lemay
5049, rue Bertrand-Fabi, Sher..... 819 565-4522

Vin-Fabricants

La Halte des Pèlerins
693, ch. du Sanctuaire, Sher..... 819 563-5115
Vignoble chemin de la Rivière
1087, ch. de la Rivière, Magog ... 819 847-1485

Vin et Bière-Production-Equipement et Fournitures

La Fabricavin
766, rue King E., Sherbrooke..... 819 822-3665
Le Cep d'Argent
1257, ch. de la Rivière, Magog ... 819 864-4441
Le Rack à Vin
1201, rue Boulogne, Sherbrooke 819 846-1067
Vinestrie
1444, rue King O., Sherbrooke ... 819 822-4612
(VOIR ANNONCE À LA PAGE 173)
Vinestrie
538, rue King E., Sherbrooke..... 819 562-4551

Vinigusta
2194, rue King O., Sherbrooke ... 819 563-9816

Visas-Services

Voir Immigration et Naturalisation-Conseillers

Vitamines et Aliments Complémentaires

GNC Bien Vivre
3050, boul.. de Portland, Sher 819 569-5454
Popeye's® Suppléments Sherbrooke
4857, boul.. Bourque, Sher..... 819 829-1313

Vitraux

Création Européenne
1411, rue Durham, Sherbrooke .. 819 822-6433

Vitres d'Automobiles

Automod
4545, boul.. Bourque # 200, Sherbrooke
..... 819 563-6612
Docteur du Pare-Brise
1681, rue King ouest, Sher..... 819 569-9696
(VOIR ANNONCE À LA PAGE 173)
DURO Vitres d'Autos
2700, rue King O., Sherbrooke ... 819 565-2727
Garage Émile Larochelle Enr.
590, ch. du 4ième Rang, Sher 819 846-3545
(VOIR ANNONCE À LA PAGE 173)
Lebeau Vitres d'Autos
2580, rue King O., Sherbrooke ... 819 822-2626
Lebeau Vitres d'Autos
372, rue Wellington S., Sher..... 819 563-8242
PH Vitres d'Autos
4228, boul.. Bourque, Sher..... 819 562-1105
Pier Auto Esthétique
3145, Route 222, Saint-Denis-de-Brompton
..... 819 564-8436
Ram-Ko Vitres d'Autos
6312-B, ch. de St-Élie, Sher 819 346-7231
Vitroplus/Ziebart
1910, 12ième Avenue N., Sher ... 819 566-5004
VitroPlus/Ziebart
1685, rue Denault, Sherbrooke... 819 566-0155

GARAGE
ÉMILE LAROCHELLE
entreprise familiale
Carrosserie - Débosselage - Peinture - Retouches - Pose de pare-brise
Réparation majeure de la perforation - Antirouille à base de graisse
on s'occupe de votre réclamation d'assurance,
de A à Z
590, ch. du 4e rang • Sherbrooke (Brompton)
819 846-3545

Vitres de Fenêtres, de Portes, Etc

Teinture de Vitres Denis Dionne et Fils
243, ch. Dearden, Westbury 819 823-7824
Vitrerie Deslongchamps inc.
220, rue Pépin, Sherbrooke 819 563-3397
Vitrerie du Parc
220, rue Pépin, Sherbrooke 819 823-8280
Vitrerie Miroplex
550, ch. Galipeau, Ascot Corner . 819 823-2696
Vitrerie Sherbrooke
4338, rue Bertrand-Fabi, Sher..... 819 829-9555
Vitrerie Yvon Blais & Fils inc.
888, rue Galt E., Sherbrooke..... 819 569-3001

Vitres-Lavage

Les Entreprises Francois Picard
135, rue Allan, Saint-Denis-de-Brompton
..... 819 574-0436

Vivier

Voir Aquariums et Fournitures

Voiliers

Voir Bateaux-Vendeurs

VOIP

Voir Téléphone-Compagnies / Téléphone-Equipement, Systèmes et Services

Vol Libre

Voir Sports Aériens

Vol-Systèmes d'Alarme

Voir Sécurité-Equipement et Vêtements / Incendies-Avertisseurs / Alarme Contre le Vol-Automobiles / Alarme Contre le Vol-Systèmes-Habitation, Commerce et Industrie

Voûtes-Constructeurs

Voir Coffres-Forts et Chambres Fortes

Voyages-Agences

Voir Agences de Voyages

Yachting-Cours

Voir Bateaux et Voile-Formation

Yachts

Voir Bateaux-Vendeurs

Yoga-Leçons

Centre Alternatif Santé Naturelle inc.
1250, rue Malouin, Sherbrooke .. 819 566-8311
Le Centre Yoga Santé
297, rue Dufferin, Sherbrooke 819 563-8199
Phenix Yoga Inc.
1940, 12ième Avenue N., Sher... 819 791-7577
Studio Enjoyoga
1578, rue King O. #102, Sher..... 819 791-7133





INSCRIPTION COMMERÇANT

Ascot • Ascot Corner • Bromptonville •
Fleurimont • Jacques-Cartier • Lennoxville •
Mont Bellevue •Rock Forest - St-Élie -
Deauville • St-Denis-de-Brompton • Sherbrooke

Si vous opérez une entreprise qui n'est pas listée dans l'Annuaire et voudriez vos informations commerciales dans la prochaine édition, s'il-vous-plaît remplir le formulaire qui suit avec les informations à afficher avant de nous le retournrer.

NOM DE L'ENTREPRISE :_____

ADRESSE DE L'ENTREPRISE :_____

VILLE :_____ PROVINCE :_____ C.P. :_____

TÉLÉPHONE DE L'ENTREPRISE :_____

COURRIEL :_____

LA RUBRIQUE DANS LAQUELLE VOUS SOUHAITEZ ÊTRE INSCRIT :

_____

SIGNATURE :_____ TÉL. DE JOUR :_____

MERCI!
C'est informations seront utilisées pour vous lister dans l'Annuaire.

SherbrookePlus.com
l'annuaire des gens d'ici

175, rue Queen suite 105
Sherbrooke, Qc J1M 1K1
Tél. : 819 563-1001 ext. : 228
Téléc. : 819 563-3116
annuaire@estrieplus.com
sherbrookeplus.com

SherbrookePlus.com
l'annuaire des gens d'ici

Nous vous proposons une section complète de coupons-rabais.
Visitez le SherbrookePlus.com pour toutes les offres!

SECTION COUPONS-RABAIS



SherbrookePlus.com
l'annuaire des gens d'ici

Nous vous proposons une section complète de coupons-rabais.
Visitez le SherbrookePlus.com pour toutes les offres!

pour plus d'offres ou d'informations sur les entreprises de la région rendez-vous au

www.sherbrookeplus.com



ECONO SPORTS
Hockey Experts zone golf

10$ de rabais

Sur présentation de ce coupon, obtenez 10$ de rabais sur achat de 50$ et plus avant taxes.
Non jumelable, non monnayable.
Limite d'un coupon par client par visite.
Sur marchandise à prix régulier seulement.
exp. : 31 mars 2015

1495, rue King O, Sherbrooke : 819 346-4050

ECONO SPORTS
Hockey Experts zone golf

10$ de rabais

Sur présentation de ce coupon, obtenez 10$ de rabais sur achat de 50$ et plus avant taxes.
Non jumelable, non monnayable.
Limite d'un coupon par client par visite.
Sur marchandise à prix régulier seulement.
exp. : 31 mars 2015

1495, rue King O, Sherbrooke : 819 346-4050

ECONO SPORTS
Hockey Experts zone golf

10$ de rabais

Sur présentation de ce coupon, obtenez 10$ de rabais sur achat de 50$ et plus avant taxes.
Non jumelable, non monnayable.
Limite d'un coupon par client par visite.
Sur marchandise à prix régulier seulement.
exp. : 31 mars 2015

1495, rue King O, Sherbrooke : 819 346-4050

ECONO SPORTS
Hockey Experts zone golf

10$ de rabais

Sur présentation de ce coupon, obtenez 10$ de rabais sur achat de 50$ et plus avant taxes.
Non jumelable, non monnayable.
Limite d'un coupon par client par visite.
Sur marchandise à prix régulier seulement.
exp. : 31 mars 2015

1495, rue King O, Sherbrooke : 819 346-4050

ECONO SPORTS
Hockey Experts zone golf

10$ de rabais

Sur présentation de ce coupon, obtenez 10$ de rabais sur achat de 50$ et plus avant taxes.
Non jumelable, non monnayable.
Limite d'un coupon par client par visite.
Sur marchandise à prix régulier seulement.
valide du 1er avril au 30 septembre 2015

1495, rue King O, Sherbrooke : 819 346-4050

ECONO SPORTS
Hockey Experts zone golf

10$ de rabais

Sur présentation de ce coupon, obtenez 10$ de rabais sur achat de 50$ et plus avant taxes.
Non jumelable, non monnayable.
Limite d'un coupon par client par visite.
Sur marchandise à prix régulier seulement.
valide du 1er avril au 30 septembre 2015

1495, rue King O, Sherbrooke : 819 346-4050

ECONO SPORTS
Hockey Experts zone golf

10$ de rabais

Sur présentation de ce coupon, obtenez 10$ de rabais sur achat de 50$ et plus avant taxes.
Non jumelable, non monnayable.
Limite d'un coupon par client par visite.
Sur marchandise à prix régulier seulement.
valide du 1er avril au 30 septembre 2015

1495, rue King O, Sherbrooke : 819 346-4050

ECONO SPORTS
Hockey Experts zone golf

20$ de rabais

Sur présentation de ce coupon, obtenez 20$ de rabais sur achat de 100$ et plus avant taxes.
Non jumelable, non monnayable.
Limite d'un coupon par client par visite.
Sur marchandise à prix régulier seulement.
exp. : 31 mars 2015

1495, rue King O, Sherbrooke : 819 346-4050

ECONO SPORTS
Hockey Experts zone golf

20$ de rabais

Sur présentation de ce coupon, obtenez 20$ de rabais sur achat de 100$ et plus avant taxes.
Non jumelable, non monnayable.
Limite d'un coupon par client par visite.
Sur marchandise à prix régulier seulement.
exp. : 31 mars 2015

1495, rue King O, Sherbrooke : 819 346-4050

ECONO SPORTS
Hockey Experts zone golf

20$ de rabais

Sur présentation de ce coupon, obtenez 20$ de rabais sur achat de 100$ et plus avant taxes.
Non jumelable, non monnayable.
Limite d'un coupon par client par visite.
Sur marchandise à prix régulier seulement.
exp. : 31 mars 2015

1495, rue King O, Sherbrooke : 819 346-4050

ECONO SPORTS
Hockey Experts zone golf

20$ de rabais

Sur présentation de ce coupon, obtenez 20$ de rabais sur achat de 100$ et plus avant taxes.
Non jumelable, non monnayable.
Limite d'un coupon par client par visite.
Sur marchandise à prix régulier seulement.
valide du 1er avril au 30 septembre 2015

1495, rue King O, Sherbrooke : 819 346-4050

ECONO SPORTS
Hockey Experts zone golf

20$ de rabais

Sur présentation de ce coupon, obtenez 20$ de rabais sur achat de 100$ et plus avant taxes.
Non jumelable, non monnayable.
Limite d'un coupon par client par visite.
Sur marchandise à prix régulier seulement.
valide du 1er avril au 30 septembre 2015

1495, rue King O, Sherbrooke : 819 346-4050

ECONO SPORTS
Hockey Experts zone golf

20$ de rabais

Sur présentation de ce coupon, obtenez 20$ de rabais sur achat de 100$ et plus avant taxes.
Non jumelable, non monnayable.
Limite d'un coupon par client par visite.
Sur marchandise à prix régulier seulement.
valide du 1er avril au 30 septembre 2015

1495, rue King O, Sherbrooke : 819 346-4050

ECONO SPORTS
Hockey Experts zone golf

20$ de rabais

Sur présentation de ce coupon, obtenez 20$ de rabais sur achat de 100$ et plus avant taxes.
Non jumelable, non monnayable.
Limite d'un coupon par client par visite.
Sur marchandise à prix régulier seulement.
valide du 1er avril au 30 septembre 2015

1495, rue King O, Sherbrooke : 819 346-4050

SherbrookePlus.com
l'annulaire des gens d'ici

Les photos sont à titre indicatif seulement.
1 coupon par achat par personne.
Valable seulement au moment de l'achat.
Ne peut être jumelé à aucune offre.
Les prix peuvent changés sans préavis.
Le coupon sera refusé si présenté
après l'achat.

SherbrookePlus.com
l'annulaire des gens d'ici

Les photos sont à titre indicatif seulement.
1 coupon par achat par personne.
Valable seulement au moment de l'achat.
Ne peut être jumelé à aucune offre.
Les prix peuvent changés sans préavis.
Le coupon sera refusé si présenté
après l'achat.

SherbrookePlus.com
l'annulaire des gens d'ici

Les photos sont à titre indicatif seulement.
1 coupon par achat par personne.
Valable seulement au moment de l'achat.
Ne peut être jumelé à aucune offre.
Les prix peuvent changés sans préavis.
Le coupon sera refusé si présenté
après l'achat.

SherbrookePlus.com
l'annulaire des gens d'ici

Les photos sont à titre indicatif seulement.
1 coupon par achat par personne.
Valable seulement au moment de l'achat.
Ne peut être jumelé à aucune offre.
Les prix peuvent changés sans préavis.
Le coupon sera refusé si présenté
après l'achat.

SherbrookePlus.com
l'annulaire des gens d'ici

Les photos sont à titre indicatif seulement.
1 coupon par achat par personne.
Valable seulement au moment de l'achat.
Ne peut être jumelé à aucune offre.
Les prix peuvent changés sans préavis.
Le coupon sera refusé si présenté
après l'achat.

SherbrookePlus.com
l'annulaire des gens d'ici

Les photos sont à titre indicatif seulement.
1 coupon par achat par personne.
Valable seulement au moment de l'achat.
Ne peut être jumelé à aucune offre.
Les prix peuvent changés sans préavis.
Le coupon sera refusé si présenté
après l'achat.

SherbrookePlus.com
l'annulaire des gens d'ici

Les photos sont à titre indicatif seulement.
1 coupon par achat par personne.
Valable seulement au moment de l'achat.
Ne peut être jumelé à aucune offre.
Les prix peuvent changés sans préavis.
Le coupon sera refusé si présenté
après l'achat.

SherbrookePlus.com
l'annulaire des gens d'ici

Les photos sont à titre indicatif seulement.
1 coupon par achat par personne.
Valable seulement au moment de l'achat.
Ne peut être jumelé à aucune offre.
Les prix peuvent changés sans préavis.
Le coupon sera refusé si présenté
après l'achat.

SherbrookePlus.com
l'annulaire des gens d'ici

Les photos sont à titre indicatif seulement.
1 coupon par achat par personne.
Valable seulement au moment de l'achat.
Ne peut être jumelé à aucune offre.
Les prix peuvent changés sans préavis.
Le coupon sera refusé si présenté
après l'achat.

SherbrookePlus.com
l'annulaire des gens d'ici

Les photos sont à titre indicatif seulement.
1 coupon par achat par personne.
Valable seulement au moment de l'achat.
Ne peut être jumelé à aucune offre.
Les prix peuvent changés sans préavis.
Le coupon sera refusé si présenté
après l'achat.

SherbrookePlus.com
l'annulaire des gens d'ici

Les photos sont à titre indicatif seulement.
1 coupon par achat par personne.
Valable seulement au moment de l'achat.
Ne peut être jumelé à aucune offre.
Les prix peuvent changés sans préavis.
Le coupon sera refusé si présenté
après l'achat.

SherbrookePlus.com
l'annulaire des gens d'ici

Les photos sont à titre indicatif seulement.
1 coupon par achat par personne.
Valable seulement au moment de l'achat.
Ne peut être jumelé à aucune offre.
Les prix peuvent changés sans préavis.
Le coupon sera refusé si présenté
après l'achat.

SherbrookePlus.com
l'annulaire des gens d'ici

Les photos sont à titre indicatif seulement.
1 coupon par achat par personne.
Valable seulement au moment de l'achat.
Ne peut être jumelé à aucune offre.
Les prix peuvent changés sans préavis.
Le coupon sera refusé si présenté
après l'achat.



combo gratuit

À l'achat d'un repas, obtenez un combo rouleau et breuvage gratuitement.
Cette promotion est uniquement valide au comptoir, à la succursale du 2745, rue King O.
Mentionnez le coupon lors de la commande.

2745, rue King O : 819 791-1755
Carrefour de l'Estrie : 819 563-1886



combo gratuit

À l'achat d'un repas, obtenez un combo rouleau et breuvage gratuitement.
Cette promotion est uniquement valide au comptoir, à la succursale du 2745, rue King O.
Mentionnez le coupon lors de la commande.

2745, rue King O : 819 791-1755
Carrefour de l'Estrie : 819 563-1886



combo gratuit

À l'achat d'un repas, obtenez un combo rouleau et breuvage gratuitement.
Cette promotion est uniquement valide au comptoir, à la succursale du 2745, rue King O.
Mentionnez le coupon lors de la commande.

2745, rue King O : 819 791-1755
Carrefour de l'Estrie : 819 563-1886



combo gratuit

À l'achat d'un repas, obtenez un combo rouleau et breuvage gratuitement.
Cette promotion est uniquement valide au comptoir, à la succursale du 2745, rue King O.
Mentionnez le coupon lors de la commande.

2745, rue King O : 819 791-1755
Carrefour de l'Estrie : 819 563-1886



combo gratuit

À l'achat d'un repas, obtenez un combo rouleau et breuvage gratuitement.
Cette promotion est uniquement valide au comptoir, à la succursale du 2745, rue King O.
Mentionnez le coupon lors de la commande.

2745, rue King O : 819 791-1755
Carrefour de l'Estrie : 819 563-1886



combo gratuit

À l'achat d'un repas, obtenez un combo rouleau et breuvage gratuitement.
Cette promotion est uniquement valide au comptoir, à la succursale du 2745, rue King O.
Mentionnez le coupon lors de la commande.

2745, rue King O : 819 791-1755
Carrefour de l'Estrie : 819 563-1886



combo gratuit

À l'achat d'un repas, obtenez un combo rouleau et breuvage gratuitement.
Cette promotion est uniquement valide au comptoir, à la succursale du 2745, rue King O.
Mentionnez le coupon lors de la commande.

2745, rue King O : 819 791-1755
Carrefour de l'Estrie : 819 563-1886



combo gratuit

À l'achat d'un repas, obtenez un combo rouleau et breuvage gratuitement.
Cette promotion est uniquement valide au comptoir, à la succursale du 2745, rue King O.
Mentionnez le coupon lors de la commande.

2745, rue King O : 819 791-1755
Carrefour de l'Estrie : 819 563-1886



50% de rabais

À l'achat d'un repas #2 ou #4, obtenez le deuxième à 50% de rabais.
Cette promotion est uniquement valide au comptoir, à la succursale du 2745, rue King O.
Mentionnez le coupon lors de la commande.

2745, rue King O : 819 791-1755
Carrefour de l'Estrie : 819 563-1886



50% de rabais

À l'achat d'un repas #2 ou #4, obtenez le deuxième à 50% de rabais.
Cette promotion est uniquement valide au comptoir, à la succursale du 2745, rue King O.
Mentionnez le coupon lors de la commande.

2745, rue King O : 819 791-1755
Carrefour de l'Estrie : 819 563-1886



50% de rabais

À l'achat d'un repas #2 ou #4, obtenez le deuxième à 50% de rabais.
Cette promotion est uniquement valide au comptoir, à la succursale du 2745, rue King O.
Mentionnez le coupon lors de la commande.

2745, rue King O : 819 791-1755
Carrefour de l'Estrie : 819 563-1886



50% de rabais

À l'achat d'un repas #2 ou #4, obtenez le deuxième à 50% de rabais.
Cette promotion est uniquement valide au comptoir, à la succursale du 2745, rue King O.
Mentionnez le coupon lors de la commande.

2745, rue King O : 819 791-1755
Carrefour de l'Estrie : 819 563-1886



50% de rabais

À l'achat d'un repas #2 ou #4, obtenez le deuxième à 50% de rabais.
Cette promotion est uniquement valide au comptoir, à la succursale du 2745, rue King O.
Mentionnez le coupon lors de la commande.

2745, rue King O : 819 791-1755
Carrefour de l'Estrie : 819 563-1886



50% de rabais

À l'achat d'un repas #2 ou #4, obtenez le deuxième à 50% de rabais.
Cette promotion est uniquement valide au comptoir, à la succursale du 2745, rue King O.
Mentionnez le coupon lors de la commande.

2745, rue King O : 819 791-1755
Carrefour de l'Estrie : 819 563-1886



50% de rabais

À l'achat d'un repas #2 ou #4, obtenez le deuxième à 50% de rabais.
Cette promotion est uniquement valide au comptoir, à la succursale du 2745, rue King O.
Mentionnez le coupon lors de la commande.

2745, rue King O : 819 791-1755
Carrefour de l'Estrie : 819 563-1886

SherbrookePlus.com
l'annulaire des gens d'ici

Les photos sont à titre indicatif seulement.
1 coupon par achat par personne.
Valable seulement au moment de l'achat.
Ne peut être jumelé à aucune offre.
Les prix peuvent changés sans préavis.
Le coupon sera refusé si présenté
après l'achat.

SherbrookePlus.com
l'annulaire des gens d'ici

Les photos sont à titre indicatif seulement.
1 coupon par achat par personne.
Valable seulement au moment de l'achat.
Ne peut être jumelé à aucune offre.
Les prix peuvent changés sans préavis.
Le coupon sera refusé si présenté
après l'achat.

SherbrookePlus.com
l'annulaire des gens d'ici

Les photos sont à titre indicatif seulement.
1 coupon par achat par personne.
Valable seulement au moment de l'achat.
Ne peut être jumelé à aucune offre.
Les prix peuvent changés sans préavis.
Le coupon sera refusé si présenté
après l'achat.

SherbrookePlus.com
l'annulaire des gens d'ici

Les photos sont à titre indicatif seulement.
1 coupon par achat par personne.
Valable seulement au moment de l'achat.
Ne peut être jumelé à aucune offre.
Les prix peuvent changés sans préavis.
Le coupon sera refusé si présenté
après l'achat.

SherbrookePlus.com
l'annulaire des gens d'ici

Les photos sont à titre indicatif seulement.
1 coupon par achat par personne.
Valable seulement au moment de l'achat.
Ne peut être jumelé à aucune offre.
Les prix peuvent changés sans préavis.
Le coupon sera refusé si présenté
après l'achat.

SherbrookePlus.com
l'annulaire des gens d'ici

Les photos sont à titre indicatif seulement.
1 coupon par achat par personne.
Valable seulement au moment de l'achat.
Ne peut être jumelé à aucune offre.
Les prix peuvent changés sans préavis.
Le coupon sera refusé si présenté
après l'achat.

SherbrookePlus.com
l'annulaire des gens d'ici

Les photos sont à titre indicatif seulement.
1 coupon par achat par personne.
Valable seulement au moment de l'achat.
Ne peut être jumelé à aucune offre.
Les prix peuvent changés sans préavis.
Le coupon sera refusé si présenté
après l'achat.

SherbrookePlus.com
l'annulaire des gens d'ici

Les photos sont à titre indicatif seulement.
1 coupon par achat par personne.
Valable seulement au moment de l'achat.
Ne peut être jumelé à aucune offre.
Les prix peuvent changés sans préavis.
Le coupon sera refusé si présenté
après l'achat.

SherbrookePlus.com
l'annulaire des gens d'ici

Les photos sont à titre indicatif seulement.
1 coupon par achat par personne.
Valable seulement au moment de l'achat.
Ne peut être jumelé à aucune offre.
Les prix peuvent changés sans préavis.
Le coupon sera refusé si présenté
après l'achat.

SherbrookePlus.com
l'annulaire des gens d'ici

Les photos sont à titre indicatif seulement.
1 coupon par achat par personne.
Valable seulement au moment de l'achat.
Ne peut être jumelé à aucune offre.
Les prix peuvent changés sans préavis.
Le coupon sera refusé si présenté
après l'achat.

SherbrookePlus.com
l'annulaire des gens d'ici

Les photos sont à titre indicatif seulement.
1 coupon par achat par personne.
Valable seulement au moment de l'achat.
Ne peut être jumelé à aucune offre.
Les prix peuvent changés sans préavis.
Le coupon sera refusé si présenté
après l'achat.

SherbrookePlus.com
l'annulaire des gens d'ici

Les photos sont à titre indicatif seulement.
1 coupon par achat par personne.
Valable seulement au moment de l'achat.
Ne peut être jumelé à aucune offre.
Les prix peuvent changés sans préavis.
Le coupon sera refusé si présenté
après l'achat.

SherbrookePlus.com
l'annulaire des gens d'ici

Les photos sont à titre indicatif seulement.
1 coupon par achat par personne.
Valable seulement au moment de l'achat.
Ne peut être jumelé à aucune offre.
Les prix peuvent changés sans préavis.
Le coupon sera refusé si présenté
après l'achat.


50% SUR NOS CAFÉS EN VRAC
Caffuccino
PROMOTION VALIDE DANS NOS 5 SUCCURSALES
WWW.CAFFUCCINO.COM
Sur présentation de ce coupon. Non jumelable. 1 coupon / pers. Exp. 28.02.2015
50% SUR NOS CAFÉS EN VRAC
Caffuccino
PROMOTION VALIDE DANS NOS 5 SUCCURSALES
WWW.CAFFUCCINO.COM
Sur présentation de ce coupon. Non jumelable. 1 coupon / pers. Exp. 28.02.2015
50% SUR NOS CAFÉS EN VRAC
Caffuccino
PROMOTION VALIDE DANS NOS 5 SUCCURSALES
WWW.CAFFUCCINO.COM
Sur présentation de ce coupon. Non jumelable. 1 coupon / pers. Exp. 28.02.2015
50% SUR NOS CAFÉS EN VRAC
Caffuccino
PROMOTION VALIDE DANS NOS 5 SUCCURSALES
WWW.CAFFUCCINO.COM
Sur présentation de ce coupon. Non jumelable. 1 coupon / pers. Exp. 28.02.2015
Caffuccino
OBTENEZ 5$ DE RABAIS
AVEC TOUT ACHAT DE 25$ OU PLUS AVANT TAXES
Sur présentation de ce coupon. Valide dans nos 5 succursales.
1 coupon / personne. Non jumelable. Exp. 28.02.2015
Caffuccino
OBTENEZ 5$ DE RABAIS
AVEC TOUT ACHAT DE 25$ OU PLUS AVANT TAXES
Sur présentation de ce coupon. Valide dans nos 5 succursales.
1 coupon / personne. Non jumelable. Exp. 28.02.2015
WWW.CAFFUCCINO.COM

SherbrookePlus.com
l'annulaire des gens d'ici

Les photos sont à titre indicatif seulement.
1 coupon par achat par personne.
Valable seulement au moment de l'achat.
Ne peut être jumelé à aucune offre.
Les prix peuvent changés sans préavis.
Le coupon sera refusé si présenté
après l'achat.

SherbrookePlus.com
l'annulaire des gens d'ici

Les photos sont à titre indicatif seulement.
1 coupon par achat par personne.
Valable seulement au moment de l'achat.
Ne peut être jumelé à aucune offre.
Les prix peuvent changés sans préavis.
Le coupon sera refusé si présenté
après l'achat.

SherbrookePlus.com
l'annulaire des gens d'ici

Les photos sont à titre indicatif seulement.
1 coupon par achat par personne.
Valable seulement au moment de l'achat.
Ne peut être jumelé à aucune offre.
Les prix peuvent changés sans préavis.
Le coupon sera refusé si présenté
après l'achat.

SherbrookePlus.com
l'annulaire des gens d'ici

Les photos sont à titre indicatif seulement.
1 coupon par achat par personne.
Valable seulement au moment de l'achat.
Ne peut être jumelé à aucune offre.
Les prix peuvent changés sans préavis.
Le coupon sera refusé si présenté
après l'achat.

SherbrookePlus.com
l'annulaire des gens d'ici

Les photos sont à titre indicatif seulement.
1 coupon par achat par personne.
Valable seulement au moment de l'achat.
Ne peut être jumelé à aucune offre.
Les prix peuvent changés sans préavis.
Le coupon sera refusé si présenté
après l'achat.

SherbrookePlus.com
l'annulaire des gens d'ici

Les photos sont à titre indicatif seulement.
1 coupon par achat par personne.
Valable seulement au moment de l'achat.
Ne peut être jumelé à aucune offre.
Les prix peuvent changés sans préavis.
Le coupon sera refusé si présenté
après l'achat.

Déjeuner gratuit

À l'achat d'un déjeuner en semaine, recevez un deuxième déjeuner de valeur égale ou moindre gratuitement.
Valide du lundi au vendredi. Sur présentation de ce coupon. Limite d'un coupon par visite. Ne peut être jumelé à aucune autre promotion.
Expire le 30 septembre 2015

mondorestobar.com

mondo RESTO • BAR

Déjeuner gratuit

À l'achat d'un déjeuner en semaine, recevez un deuxième déjeuner de valeur égale ou moindre gratuitement.
Valide du lundi au vendredi. Sur présentation de ce coupon. Limite d'un coupon par visite. Ne peut être jumelé à aucune autre promotion.
Expire le 30 septembre 2015

mondorestobar.com

mondo RESTO • BAR

Dîner gratuit

À l'achat d'un dîner en semaine, recevez un deuxième dîner de valeur égale ou moindre gratuitement.
Valide du lundi au vendredi. Sur présentation de ce coupon. Limite d'un coupon par visite. Ne peut être jumelé à aucune autre promotion.
Expire le 30 septembre 2015

mondorestobar.com

mondo RESTO • BAR

Dîner gratuit

À l'achat d'un dîner en semaine, recevez un deuxième dîner de valeur égale ou moindre gratuitement.
Valide du lundi au vendredi. Sur présentation de ce coupon. Limite d'un coupon par visite. Ne peut être jumelé à aucune autre promotion.
Expire le 30 septembre 2015

mondorestobar.com

mondo RESTO • BAR

10$ de rabais

Obtenez 10$ de rabais à l'achat de 25$ et plus avant taxes. À partir de 17 h. Sur présentation de ce coupon. Limite d'un coupon par visite. Ne peut être jumelé à aucune autre promotion.
Expire le 30 septembre 2015

mondorestobar.com

mondo RESTO • BAR

10$ de rabais

Obtenez 10$ de rabais à l'achat de 25$ et plus avant taxes. À partir de 17 h. Sur présentation de ce coupon. Limite d'un coupon par visite. Ne peut être jumelé à aucune autre promotion.
Expire le 30 septembre 2015

mondorestobar.com

mondo RESTO • BAR

mondorestobar.com
819 820-1999

SherbrookePlus.com
l'annulaire des gens d'ici

Les photos sont à titre indicatif seulement.
1 coupon par achat par personne.
Valable seulement au moment de l'achat.
Ne peut être jumelé à aucune offre.
Les prix peuvent changés sans préavis.
Le coupon sera refusé si présenté
après l'achat.

SherbrookePlus.com
l'annulaire des gens d'ici

Les photos sont à titre indicatif seulement.
1 coupon par achat par personne.
Valable seulement au moment de l'achat.
Ne peut être jumelé à aucune offre.
Les prix peuvent changés sans préavis.
Le coupon sera refusé si présenté
après l'achat.

SherbrookePlus.com
l'annulaire des gens d'ici

Les photos sont à titre indicatif seulement.
1 coupon par achat par personne.
Valable seulement au moment de l'achat.
Ne peut être jumelé à aucune offre.
Les prix peuvent changés sans préavis.
Le coupon sera refusé si présenté
après l'achat.

SherbrookePlus.com
l'annulaire des gens d'ici

Les photos sont à titre indicatif seulement.
1 coupon par achat par personne.
Valable seulement au moment de l'achat.
Ne peut être jumelé à aucune offre.
Les prix peuvent changés sans préavis.
Le coupon sera refusé si présenté
après l'achat.

SherbrookePlus.com
l'annulaire des gens d'ici

Les photos sont à titre indicatif seulement.
1 coupon par achat par personne.
Valable seulement au moment de l'achat.
Ne peut être jumelé à aucune offre.
Les prix peuvent changés sans préavis.
Le coupon sera refusé si présenté
après l'achat.

SherbrookePlus.com
l'annulaire des gens d'ici

Les photos sont à titre indicatif seulement.
1 coupon par achat par personne.
Valable seulement au moment de l'achat.
Ne peut être jumelé à aucune offre.
Les prix peuvent changés sans préavis.
Le coupon sera refusé si présenté
après l'achat.



2/1 sur pizza

À l'achat d'une pizza au choix, obtenez la deuxième gratuitement. Applicable sur item de valeur égale ou moindre. Offre valide au comptoir et sur livraison. Offre non jumelable, non monnayable. Sur présentation du coupon.
exp. : 1er septembre 2015

1105, rue Belvédère S, Sherbrooke : 819 346-6767
2-3232, rue Richard, Sherbrooke : 819 822-2223



2/1 sur pizza

À l'achat d'une pizza au choix, obtenez la deuxième gratuitement. Applicable sur item de valeur égale ou moindre. Offre valide au comptoir et sur livraison. Offre non jumelable, non monnayable. Sur présentation du coupon.
exp. : 1er septembre 2015

1105, rue Belvédère S, Sherbrooke : 819 346-6767
2-3232, rue Richard, Sherbrooke : 819 822-2223



2/1 sur pizza

À l'achat d'une pizza au choix, obtenez la deuxième gratuitement. Applicable sur item de valeur égale ou moindre. Offre valide au comptoir et sur livraison. Offre non jumelable, non monnayable. Sur présentation du coupon.
exp. : 1er septembre 2015

1105, rue Belvédère S, Sherbrooke : 819 346-6767
2-3232, rue Richard, Sherbrooke : 819 822-2223



2/1 sur pizza

À l'achat d'une pizza au choix, obtenez la deuxième gratuitement. Applicable sur item de valeur égale ou moindre. Offre valide au comptoir et sur livraison. Offre non jumelable, non monnayable. Sur présentation du coupon.
exp. : 1er septembre 2015

1105, rue Belvédère S, Sherbrooke : 819 346-6767
2-3232, rue Richard, Sherbrooke : 819 822-2223



2/1 sur pizza

À l'achat d'une pizza au choix, obtenez la deuxième gratuitement. Applicable sur item de valeur égale ou moindre. Offre valide au comptoir et sur livraison. Offre non jumelable, non monnayable. Sur présentation du coupon.
exp. : 1er septembre 2015

1105, rue Belvédère S, Sherbrooke : 819 346-6767
2-3232, rue Richard, Sherbrooke : 819 822-2223



2/1 sur pizza

À l'achat d'une pizza au choix, obtenez la deuxième gratuitement. Applicable sur item de valeur égale ou moindre. Offre valide au comptoir et sur livraison. Offre non jumelable, non monnayable. Sur présentation du coupon.
exp. : 1er septembre 2015

1105, rue Belvédère S, Sherbrooke : 819 346-6767
2-3232, rue Richard, Sherbrooke : 819 822-2223



2/1 sur pizza

À l'achat d'une pizza au choix, obtenez la deuxième gratuitement. Applicable sur item de valeur égale ou moindre. Offre valide au comptoir et sur livraison. Offre non jumelable, non monnayable. Sur présentation du coupon.
exp. : 1er septembre 2015

1105, rue Belvédère S, Sherbrooke : 819 346-6767
2-3232, rue Richard, Sherbrooke : 819 822-2223



2/1 sur pizza

À l'achat d'une pizza au choix, obtenez la deuxième gratuitement. Applicable sur item de valeur égale ou moindre. Offre valide au comptoir et sur livraison. Offre non jumelable, non monnayable. Sur présentation du coupon.
exp. : 1er septembre 2015

1105, rue Belvédère S, Sherbrooke : 819 346-6767
2-3232, rue Richard, Sherbrooke : 819 822-2223



2/1 sur pizza

À l'achat d'une pizza au choix, obtenez la deuxième gratuitement. Applicable sur item de valeur égale ou moindre. Offre valide au comptoir et sur livraison. Offre non jumelable, non monnayable. Sur présentation du coupon.
exp. : 1er septembre 2015

1105, rue Belvédère S, Sherbrooke : 819 346-6767
2-3232, rue Richard, Sherbrooke : 819 822-2223



2/1 sur pizza

À l'achat d'une pizza au choix, obtenez la deuxième gratuitement. Applicable sur item de valeur égale ou moindre. Offre valide au comptoir et sur livraison. Offre non jumelable, non monnayable. Sur présentation du coupon.
exp. : 1er septembre 2015

1105, rue Belvédère S, Sherbrooke : 819 346-6767
2-3232, rue Richard, Sherbrooke : 819 822-2223



2/1 sur pizza

À l'achat d'une pizza au choix, obtenez la deuxième gratuitement. Applicable sur item de valeur égale ou moindre. Offre valide au comptoir et sur livraison. Offre non jumelable, non monnayable. Sur présentation du coupon.
exp. : 1er septembre 2015

1105, rue Belvédère S, Sherbrooke : 819 346-6767
2-3232, rue Richard, Sherbrooke : 819 822-2223



2/1 sur pizza

À l'achat d'une pizza au choix, obtenez la deuxième gratuitement. Applicable sur item de valeur égale ou moindre. Offre valide au comptoir et sur livraison. Offre non jumelable, non monnayable. Sur présentation du coupon.
exp. : 1er septembre 2015

1105, rue Belvédère S, Sherbrooke : 819 346-6767
2-3232, rue Richard, Sherbrooke : 819 822-2223



2/1 sur pizza

À l'achat d'une pizza au choix, obtenez la deuxième gratuitement. Applicable sur item de valeur égale ou moindre. Offre valide au comptoir et sur livraison. Offre non jumelable, non monnayable. Sur présentation du coupon.
exp. : 1er septembre 2015

1105, rue Belvédère S, Sherbrooke : 819 346-6767
2-3232, rue Richard, Sherbrooke : 819 822-2223



2/1 sur pizza

À l'achat d'une pizza au choix, obtenez la deuxième gratuitement. Applicable sur item de valeur égale ou moindre. Offre valide au comptoir et sur livraison. Offre non jumelable, non monnayable. Sur présentation du coupon.
exp. : 1er septembre 2015

1105, rue Belvédère S, Sherbrooke : 819 346-6767
2-3232, rue Richard, Sherbrooke : 819 822-2223



2/1 sur pizza

À l'achat d'une pizza au choix, obtenez la deuxième gratuitement. Applicable sur item de valeur égale ou moindre. Offre valide au comptoir et sur livraison. Offre non jumelable, non monnayable. Sur présentation du coupon.
exp. : 1er septembre 2015

1105, rue Belvédère S, Sherbrooke : 819 346-6767
2-3232, rue Richard, Sherbrooke : 819 822-2223

SherbrookePlus.com
l'annulaire des gens d'ici

Les photos sont à titre indicatif seulement.
1 coupon par achat par personne.
Valable seulement au moment de l'achat.
Ne peut être jumelé à aucune offre.
Les prix peuvent changés sans préavis.
Le coupon sera refusé si présenté
après l'achat.

SherbrookePlus.com
l'annulaire des gens d'ici

Les photos sont à titre indicatif seulement.
1 coupon par achat par personne.
Valable seulement au moment de l'achat.
Ne peut être jumelé à aucune offre.
Les prix peuvent changés sans préavis.
Le coupon sera refusé si présenté
après l'achat.

SherbrookePlus.com
l'annulaire des gens d'ici

Les photos sont à titre indicatif seulement.
1 coupon par achat par personne.
Valable seulement au moment de l'achat.
Ne peut être jumelé à aucune offre.
Les prix peuvent changés sans préavis.
Le coupon sera refusé si présenté
après l'achat.

SherbrookePlus.com
l'annulaire des gens d'ici

Les photos sont à titre indicatif seulement.
1 coupon par achat par personne.
Valable seulement au moment de l'achat.
Ne peut être jumelé à aucune offre.
Les prix peuvent changés sans préavis.
Le coupon sera refusé si présenté
après l'achat.

SherbrookePlus.com
l'annulaire des gens d'ici

Les photos sont à titre indicatif seulement.
1 coupon par achat par personne.
Valable seulement au moment de l'achat.
Ne peut être jumelé à aucune offre.
Les prix peuvent changés sans préavis.
Le coupon sera refusé si présenté
après l'achat.

SherbrookePlus.com
l'annulaire des gens d'ici

Les photos sont à titre indicatif seulement.
1 coupon par achat par personne.
Valable seulement au moment de l'achat.
Ne peut être jumelé à aucune offre.
Les prix peuvent changés sans préavis.
Le coupon sera refusé si présenté
après l'achat.

SherbrookePlus.com
l'annulaire des gens d'ici

Les photos sont à titre indicatif seulement.
1 coupon par achat par personne.
Valable seulement au moment de l'achat.
Ne peut être jumelé à aucune offre.
Les prix peuvent changés sans préavis.
Le coupon sera refusé si présenté
après l'achat.

SherbrookePlus.com
l'annulaire des gens d'ici

Les photos sont à titre indicatif seulement.
1 coupon par achat par personne.
Valable seulement au moment de l'achat.
Ne peut être jumelé à aucune offre.
Les prix peuvent changés sans préavis.
Le coupon sera refusé si présenté
après l'achat.

SherbrookePlus.com
l'annulaire des gens d'ici

Les photos sont à titre indicatif seulement.
1 coupon par achat par personne.
Valable seulement au moment de l'achat.
Ne peut être jumelé à aucune offre.
Les prix peuvent changés sans préavis.
Le coupon sera refusé si présenté
après l'achat.

SherbrookePlus.com
l'annulaire des gens d'ici

Les photos sont à titre indicatif seulement.
1 coupon par achat par personne.
Valable seulement au moment de l'achat.
Ne peut être jumelé à aucune offre.
Les prix peuvent changés sans préavis.
Le coupon sera refusé si présenté
après l'achat.

SherbrookePlus.com
l'annulaire des gens d'ici

Les photos sont à titre indicatif seulement.
1 coupon par achat par personne.
Valable seulement au moment de l'achat.
Ne peut être jumelé à aucune offre.
Les prix peuvent changés sans préavis.
Le coupon sera refusé si présenté
après l'achat.

SherbrookePlus.com
l'annulaire des gens d'ici

Les photos sont à titre indicatif seulement.
1 coupon par achat par personne.
Valable seulement au moment de l'achat.
Ne peut être jumelé à aucune offre.
Les prix peuvent changés sans préavis.
Le coupon sera refusé si présenté
après l'achat.

SherbrookePlus.com
l'annulaire des gens d'ici

Les photos sont à titre indicatif seulement.
1 coupon par achat par personne.
Valable seulement au moment de l'achat.
Ne peut être jumelé à aucune offre.
Les prix peuvent changés sans préavis.
Le coupon sera refusé si présenté
après l'achat.

STRATOS PIZZERIA

2 repas pour 13,99$ + tx

Obtenez deux (2) spaghettis 7" gratinés ou deux (2) lasagnes 7" ou un (1) spaghetti 7" gratiné et une (1) lasagne 7" pour 13,99$. Valide au comptoir, sur livraison ou en salle à manger. Plus taxes applicables. Offre non jumelable, non monnayable. Sur présentation du coupon. Aucun changement dans l'offre. Le coupon doit être mentionné à la commande.

exp. : 30 août 2015

812, rue Belvédère S, Sherbrooke : 819 823-3333
260, 12e Avenue N, Sherbrooke : 819 573-5555

STRATOS PIZZERIA

2 repas pour 13,99$ + tx

Obtenez deux (2) spaghettis 7" gratinés ou deux (2) lasagnes 7" ou un (1) spaghetti 7" gratiné et une (1) lasagne 7" pour 13,99$. Valide au comptoir, sur livraison ou en salle à manger. Plus taxes applicables. Offre non jumelable, non monnayable. Sur présentation du coupon. Aucun changement dans l'offre. Le coupon doit être mentionné à la commande.

exp. : 30 août 2015

812, rue Belvédère S, Sherbrooke : 819 823-3333
260, 12e Avenue N, Sherbrooke : 819 573-5555

STRATOS PIZZERIA

2 repas pour 13,99$ + tx

Obtenez deux (2) spaghettis 7" gratinés ou deux (2) lasagnes 7" ou un (1) spaghetti 7" gratiné et une (1) lasagne 7" pour 13,99$. Valide au comptoir, sur livraison ou en salle à manger. Plus taxes applicables. Offre non jumelable, non monnayable. Sur présentation du coupon. Aucun changement dans l'offre. Le coupon doit être mentionné à la commande.

exp. : 30 août 2015

812, rue Belvédère S, Sherbrooke : 819 823-3333
260, 12e Avenue N, Sherbrooke : 819 573-5555

STRATOS PIZZERIA

sous-marins 7" à 9,95$ + tx

Obtenez un sous-marins 7" au choix à 9,95$. Valide au comptoir, sur livraison ou en salle à manger. Plus taxes applicables. Offre non jumelable, non monnayable. Sur présentation du coupon. Aucun changement dans l'offre. Le coupon doit être mentionné à la commande.

exp. : 30 août 2015

812, rue Belvédère S, Sherbrooke : 819 823-3333
260, 12e Avenue N, Sherbrooke : 819 573-5555

STRATOS PIZZERIA

sous-marins 7" à 9,95$ + tx

Obtenez un sous-marins 7" au choix à 9,95$. Valide au comptoir, sur livraison ou en salle à manger. Plus taxes applicables. Offre non jumelable, non monnayable. Sur présentation du coupon. Aucun changement dans l'offre. Le coupon doit être mentionné à la commande.

exp. : 30 août 2015

812, rue Belvédère S, Sherbrooke : 819 823-3333
260, 12e Avenue N, Sherbrooke : 819 573-5555

STRATOS PIZZERIA

sous-marins 7" à 9,95$ + tx

Obtenez un sous-marins 7" au choix à 9,95$. Valide au comptoir, sur livraison ou en salle à manger. Plus taxes applicables. Offre non jumelable, non monnayable. Sur présentation du coupon. Aucun changement dans l'offre. Le coupon doit être mentionné à la commande.

exp. : 30 août 2015

812, rue Belvédère S, Sherbrooke : 819 823-3333
260, 12e Avenue N, Sherbrooke : 819 573-5555

STRATOS PIZZERIA

2 poutines à 11,99$ + tx

Obtenez deux (2) petites poutines (7") sauce originale à 11,99$. Valide au comptoir, sur livraison ou en salle à manger. Plus taxes applicables. Offre non jumelable, non monnayable. Sur présentation du coupon. Aucun changement dans l'offre. Le coupon doit être mentionné à la commande.

exp. : 30 août 2015

812, rue Belvédère S, Sherbrooke : 819 823-3333
260, 12e Avenue N, Sherbrooke : 819 573-5555

STRATOS PIZZERIA

2 poutines à 11,99$ + tx

Obtenez deux (2) petites poutines (7") sauce originale à 11,99$. Valide au comptoir, sur livraison ou en salle à manger. Plus taxes applicables. Offre non jumelable, non monnayable. Sur présentation du coupon. Aucun changement dans l'offre. Le coupon doit être mentionné à la commande.

exp. : 30 août 2015

812, rue Belvédère S, Sherbrooke : 819 823-3333
260, 12e Avenue N, Sherbrooke : 819 573-5555

STRATOS PIZZERIA

2 poutines à 11,99$ + tx

Obtenez deux (2) petites poutines (7") sauce originale à 11,99$. Valide au comptoir, sur livraison ou en salle à manger. Plus taxes applicables. Offre non jumelable, non monnayable. Sur présentation du coupon. Aucun changement dans l'offre. Le coupon doit être mentionné à la commande.

exp. : 30 août 2015

812, rue Belvédère S, Sherbrooke : 819 823-3333
260, 12e Avenue N, Sherbrooke : 819 573-5555

STRATOS PIZZERIA

petite pizza à 9,99$ + tx

Obtenez une petite pizza (10") pepperoni et fromage ou toute garnie à 9,99$. Valide au comptoir, sur livraison ou en salle à manger. Plus taxes applicables. Offre non jumelable, non monnayable. Sur présentation du coupon. Aucun changement dans l'offre. Le coupon doit être mentionné à la commande.

exp. : 30 août 2015

812, rue Belvédère S, Sherbrooke : 819 823-3333
260, 12e Avenue N, Sherbrooke : 819 573-5555

STRATOS PIZZERIA

petite pizza à 9,99$ + tx

Obtenez une petite pizza (10") pepperoni et fromage ou toute garnie à 9,99$. Valide au comptoir, sur livraison ou en salle à manger. Plus taxes applicables. Offre non jumelable, non monnayable. Sur présentation du coupon. Aucun changement dans l'offre. Le coupon doit être mentionné à la commande.

exp. : 30 août 2015

812, rue Belvédère S, Sherbrooke : 819 823-3333
260, 12e Avenue N, Sherbrooke : 819 573-5555

STRATOS PIZZERIA

petite pizza à 9,99$ + tx

Obtenez une petite pizza (10") pepperoni et fromage ou toute garnie à 9,99$. Valide au comptoir, sur livraison ou en salle à manger. Plus taxes applicables. Offre non jumelable, non monnayable. Sur présentation du coupon. Aucun changement dans l'offre. Le coupon doit être mentionné à la commande.

exp. : 30 août 2015

812, rue Belvédère S, Sherbrooke : 819 823-3333
260, 12e Avenue N, Sherbrooke : 819 573-5555

STRATOS PIZZERIA

grande pizza à 20,95$ + tx

Obtenez une grande pizza (14") pepperoni et fromage ou toute garnie à 20,95$. Valide au comptoir, sur livraison ou en salle à manger. Plus taxes applicables. Offre non jumelable, non monnayable. Sur présentation du coupon. Aucun changement dans l'offre. Le coupon doit être mentionné à la commande.

exp. : 30 août 2015

812, rue Belvédère S, Sherbrooke : 819 823-3333
260, 12e Avenue N, Sherbrooke : 819 573-5555

STRATOS PIZZERIA

grande pizza à 20,95$ + tx

Obtenez une grande pizza (14") pepperoni et fromage ou toute garnie à 20,95$. Valide au comptoir, sur livraison ou en salle à manger. Plus taxes applicables. Offre non jumelable, non monnayable. Sur présentation du coupon. Aucun changement dans l'offre. Le coupon doit être mentionné à la commande.

exp. : 30 août 2015

812, rue Belvédère S, Sherbrooke : 819 823-3333
260, 12e Avenue N, Sherbrooke : 819 573-5555

STRATOS PIZZERIA

grande pizza à 20,95$ + tx

Obtenez une grande pizza (14") pepperoni et fromage ou toute garnie à 20,95$. Valide au comptoir, sur livraison ou en salle à manger. Plus taxes applicables. Offre non jumelable, non monnayable. Sur présentation du coupon. Aucun changement dans l'offre. Le coupon doit être mentionné à la commande.

exp. : 30 août 2015

812, rue Belvédère S, Sherbrooke : 819 823-3333
260, 12e Avenue N, Sherbrooke : 819 573-5555

SherbrookePlus.com
l'annulaire des gens d'ici

Les photos sont à titre indicatif seulement.
1 coupon par achat par personne.
Valable seulement au moment de l'achat.
Ne peut être jumelé à aucune offre.
Les prix peuvent changés sans préavis.
Le coupon sera refusé si présenté
après l'achat.

SherbrookePlus.com
l'annulaire des gens d'ici

Les photos sont à titre indicatif seulement.
1 coupon par achat par personne.
Valable seulement au moment de l'achat.
Ne peut être jumelé à aucune offre.
Les prix peuvent changés sans préavis.
Le coupon sera refusé si présenté
après l'achat.

SherbrookePlus.com
l'annulaire des gens d'ici

Les photos sont à titre indicatif seulement.
1 coupon par achat par personne.
Valable seulement au moment de l'achat.
Ne peut être jumelé à aucune offre.
Les prix peuvent changés sans préavis.
Le coupon sera refusé si présenté
après l'achat.

SherbrookePlus.com
l'annulaire des gens d'ici

Les photos sont à titre indicatif seulement.
1 coupon par achat par personne.
Valable seulement au moment de l'achat.
Ne peut être jumelé à aucune offre.
Les prix peuvent changés sans préavis.
Le coupon sera refusé si présenté
après l'achat.

SherbrookePlus.com
l'annulaire des gens d'ici

Les photos sont à titre indicatif seulement.
1 coupon par achat par personne.
Valable seulement au moment de l'achat.
Ne peut être jumelé à aucune offre.
Les prix peuvent changés sans préavis.
Le coupon sera refusé si présenté
après l'achat.

SherbrookePlus.com
l'annulaire des gens d'ici

Les photos sont à titre indicatif seulement.
1 coupon par achat par personne.
Valable seulement au moment de l'achat.
Ne peut être jumelé à aucune offre.
Les prix peuvent changés sans préavis.
Le coupon sera refusé si présenté
après l'achat.

SherbrookePlus.com
l'annulaire des gens d'ici

Les photos sont à titre indicatif seulement.
1 coupon par achat par personne.
Valable seulement au moment de l'achat.
Ne peut être jumelé à aucune offre.
Les prix peuvent changés sans préavis.
Le coupon sera refusé si présenté
après l'achat.

SherbrookePlus.com
l'annulaire des gens d'ici

Les photos sont à titre indicatif seulement.
1 coupon par achat par personne.
Valable seulement au moment de l'achat.
Ne peut être jumelé à aucune offre.
Les prix peuvent changés sans préavis.
Le coupon sera refusé si présenté
après l'achat.

SherbrookePlus.com
l'annulaire des gens d'ici

Les photos sont à titre indicatif seulement.
1 coupon par achat par personne.
Valable seulement au moment de l'achat.
Ne peut être jumelé à aucune offre.
Les prix peuvent changés sans préavis.
Le coupon sera refusé si présenté
après l'achat.

SherbrookePlus.com
l'annulaire des gens d'ici

Les photos sont à titre indicatif seulement.
1 coupon par achat par personne.
Valable seulement au moment de l'achat.
Ne peut être jumelé à aucune offre.
Les prix peuvent changés sans préavis.
Le coupon sera refusé si présenté
après l'achat.

SherbrookePlus.com
l'annulaire des gens d'ici

Les photos sont à titre indicatif seulement.
1 coupon par achat par personne.
Valable seulement au moment de l'achat.
Ne peut être jumelé à aucune offre.
Les prix peuvent changés sans préavis.
Le coupon sera refusé si présenté
après l'achat.

SherbrookePlus.com
l'annulaire des gens d'ici

Les photos sont à titre indicatif seulement.
1 coupon par achat par personne.
Valable seulement au moment de l'achat.
Ne peut être jumelé à aucune offre.
Les prix peuvent changés sans préavis.
Le coupon sera refusé si présenté
après l'achat.

SherbrookePlus.com
l'annulaire des gens d'ici

Les photos sont à titre indicatif seulement.
1 coupon par achat par personne.
Valable seulement au moment de l'achat.
Ne peut être jumelé à aucune offre.
Les prix peuvent changés sans préavis.
Le coupon sera refusé si présenté
après l'achat.

SherbrookePlus.com
l'annulaire des gens d'ici

Les photos sont à titre indicatif seulement.
1 coupon par achat par personne.
Valable seulement au moment de l'achat.
Ne peut être jumelé à aucune offre.
Les prix peuvent changés sans préavis.
Le coupon sera refusé si présenté
après l'achat.

JUS JUGO JUICE

1$ de rabais

Obtenez 1$ de rabais sur votre prochain achat chez Jus Jugo Juice. Valide à la succursale du Carrefour de l'Estrie (Sherbrooke) uniquement.
Offre non jumelable, non monnayable.
Sur présentation du coupon.
exp. : 30 septembre 2015

3050, boul. de Portland, Sherbrooke : 819 566-5846

JUS JUGO JUICE

1$ de rabais

Obtenez 1$ de rabais sur votre prochain achat chez Jus Jugo Juice. Valide à la succursale du Carrefour de l'Estrie (Sherbrooke) uniquement.
Offre non jumelable, non monnayable.
Sur présentation du coupon.
exp. : 30 septembre 2015

3050, boul. de Portland, Sherbrooke : 819 566-5846

JUS JUGO JUICE

1$ de rabais

Obtenez 1$ de rabais sur votre prochain achat chez Jus Jugo Juice. Valide à la succursale du Carrefour de l'Estrie (Sherbrooke) uniquement.
Offre non jumelable, non monnayable.
Sur présentation du coupon.
exp. : 30 septembre 2015

3050, boul. de Portland, Sherbrooke : 819 566-5846

50% de rabais

À l'achat d'un spaghetti à prix régulier, obtenez le deuxième à moitié prix.
Offre non jumelable, non monnayable.
Sur présentation du coupon.
Valide à cette succursale uniquement.
exp. : 1er septembre 2015

815, rue King E, Sherbrooke : 819 829-2626

50% de rabais

À l'achat d'un sous-marin à prix régulier, obtenez le deuxième à moitié prix.
Offre non jumelable, non monnayable.
Sur présentation du coupon.
Valide à cette succursale uniquement.
exp. : 1er septembre 2015

815, rue King E, Sherbrooke : 819 829-2626

50% de rabais

À l'achat d'un gyros à prix régulier, obtenez le deuxième à moitié prix.
Offre non jumelable, non monnayable.
Sur présentation du coupon.
Valide à cette succursale uniquement.
exp. : 1er septembre 2015

815, rue King E, Sherbrooke : 819 829-2626

5 $ de rabais

À l'achat de 25 $ et plus (avant taxes), obtenez 5 $ de rabais sur votre repas.
Applicable uniquement sur la nourriture.
Un coupon par client, par visite.
Ne s'applique pas sur les promotions.
Certaines conditions peuvent s'appliquer.
Date d'expiration : 31 décembre 2015

1180, rue King E : 819 562-3350

gratuit

À l'achat d'un repas à la carte, votre enfant mange gratuitement.
Sur présentation du coupon.
Un coupon par client, par visite.
Ne s'applique pas sur les promotions.
Certaines conditions peuvent s'appliquer.
Plus de détails en restaurant.
date d'expiration : 31 décembre 2015

1180, rue King E : 819 562-3350

20 oz de bière

Sur présentation de ce coupon, obtenez une bière format 20 oz au prix du 12 oz.
Un coupon par client, par visite.
Certaines conditions peuvent s'appliquer.
Plus de détails en restaurant.
Ne s'applique par sur les promotions.
date d'expiration : 31 décembre 2015

1180, rue King E : 819 562-3350

CAFÉ NOUVEAU PÉKING
spécialités chinoises et cantonnaises | www.cafe-nouveau-peking.com

15 % de rabais

Obtenez 15% de rabais sur votre facture.
Valide en salle à manger et sur commandes pour emporter.
Offre non jumelable, non monnayable.
Sur présentation du coupon.
exp. : 1er septembre 2015

2622, rue Sherbrooke, Magog : 819 843-9940

CAFÉ NOUVEAU PÉKING
spécialités chinoises et cantonnaises | www.cafe-nouveau-peking.com

15 % de rabais

Obtenez 15% de rabais sur votre facture.
Valide en salle à manger et sur commandes pour emporter.
Offre non jumelable, non monnayable.
Sur présentation du coupon.
exp. : 1er septembre 2015

2622, rue Sherbrooke, Magog : 819 843-9940

CAFÉ NOUVEAU PÉKING
spécialités chinoises et cantonnaises | www.cafe-nouveau-peking.com

15 % de rabais

Obtenez 15% de rabais sur votre facture.
Valide en salle à manger et sur commandes pour emporter.
Offre non jumelable, non monnayable.
Sur présentation du coupon.
exp. : 1er septembre 2015

2622, rue Sherbrooke, Magog : 819 843-9940

trio à 5$

Obtenez trio repas à 5$. Le repas inclus un (1) pogo ou un (1) hot-dog, une (1) petite frite et un (1) breuvage en fontaine ou slush à volonté. En restaurant seulement. Non jumelable à une autre promotion. Plus taxes applicables. Sur présentation du coupon.
exp. : 30 septembre 2015

4848, boul. Bourque, Sherbrooke : 819 820-0844

trio à 5$

Obtenez trio repas à 5$. Le repas inclus un (1) pogo ou un (1) hot-dog, une (1) petite frite et un (1) breuvage en fontaine ou slush à volonté. En restaurant seulement. Non jumelable à une autre promotion. Plus taxes applicables. Sur présentation du coupon.
exp. : 30 septembre 2015

4848, boul. Bourque, Sherbrooke : 819 820-0844

2 spaghettis

Obtenez deux (2) spaghettis pour emporter (take-out) pour ~~8,99$~~ 7,99$ **1$ de rabais.**
Sur commande pour emporter seulement.
Non jumelable à une autre promotion.
Sur présentation du coupon.
Les lundis et mardis seulement.
exp. : 30 septembre 2015

4848, boul. Bourque, Sherbrooke : 819 820-0844

SherbrookePlus.com
l'annulaire des gens d'ici

Les photos sont à titre indicatif seulement.
1 coupon par achat par personne.
Valable seulement au moment de l'achat.
Ne peut être jumelé à aucune offre.
Les prix peuvent changés sans préavis.
Le coupon sera refusé si présenté
après l'achat.

SherbrookePlus.com
l'annulaire des gens d'ici

Les photos sont à titre indicatif seulement.
1 coupon par achat par personne.
Valable seulement au moment de l'achat.
Ne peut être jumelé à aucune offre.
Les prix peuvent changés sans préavis.
Le coupon sera refusé si présenté
après l'achat.

SherbrookePlus.com
l'annulaire des gens d'ici

Les photos sont à titre indicatif seulement.
1 coupon par achat par personne.
Valable seulement au moment de l'achat.
Ne peut être jumelé à aucune offre.
Les prix peuvent changés sans préavis.
Le coupon sera refusé si présenté
après l'achat.

SherbrookePlus.com
l'annulaire des gens d'ici

Les photos sont à titre indicatif seulement.
1 coupon par achat par personne.
Valable seulement au moment de l'achat.
Ne peut être jumelé à aucune offre.
Les prix peuvent changés sans préavis.
Le coupon sera refusé si présenté
après l'achat.

SherbrookePlus.com
l'annulaire des gens d'ici

Les photos sont à titre indicatif seulement.
1 coupon par achat par personne.
Valable seulement au moment de l'achat.
Ne peut être jumelé à aucune offre.
Les prix peuvent changés sans préavis.
Le coupon sera refusé si présenté
après l'achat.

SherbrookePlus.com
l'annulaire des gens d'ici

Les photos sont à titre indicatif seulement.
1 coupon par achat par personne.
Valable seulement au moment de l'achat.
Ne peut être jumelé à aucune offre.
Les prix peuvent changés sans préavis.
Le coupon sera refusé si présenté
après l'achat.

SherbrookePlus.com
l'annulaire des gens d'ici

Les photos sont à titre indicatif seulement.
1 coupon par achat par personne.
Valable seulement au moment de l'achat.
Ne peut être jumelé à aucune offre.
Les prix peuvent changés sans préavis.
Le coupon sera refusé si présenté
après l'achat.

SherbrookePlus.com
l'annulaire des gens d'ici

Les photos sont à titre indicatif seulement.
1 coupon par achat par personne.
Valable seulement au moment de l'achat.
Ne peut être jumelé à aucune offre.
Les prix peuvent changés sans préavis.
Le coupon sera refusé si présenté
après l'achat.

SherbrookePlus.com
l'annulaire des gens d'ici

Les photos sont à titre indicatif seulement.
1 coupon par achat par personne.
Valable seulement au moment de l'achat.
Ne peut être jumelé à aucune offre.
Les prix peuvent changés sans préavis.
Le coupon sera refusé si présenté
après l'achat.

SherbrookePlus.com
l'annulaire des gens d'ici

Les photos sont à titre indicatif seulement.
1 coupon par achat par personne.
Valable seulement au moment de l'achat.
Ne peut être jumelé à aucune offre.
Les prix peuvent changés sans préavis.
Le coupon sera refusé si présenté
après l'achat.

SherbrookePlus.com
l'annulaire des gens d'ici

Les photos sont à titre indicatif seulement.
1 coupon par achat par personne.
Valable seulement au moment de l'achat.
Ne peut être jumelé à aucune offre.
Les prix peuvent changés sans préavis.
Le coupon sera refusé si présenté
après l'achat.

SherbrookePlus.com
l'annulaire des gens d'ici

Les photos sont à titre indicatif seulement.
1 coupon par achat par personne.
Valable seulement au moment de l'achat.
Ne peut être jumelé à aucune offre.
Les prix peuvent changés sans préavis.
Le coupon sera refusé si présenté
après l'achat.

FREDDY pizzeria

2 pour 1

À l'achat de deux (2) breuvages, obtenez un 2 pour 1 sur le menu fin de soirée.
Offre non jumelable, non monnayable.
Valide en salle à manger seulement.
exp. : 31 août 2015

835, rue Conseil : 819 821-2248

FREDDY pizzeria

2 pour 1

À l'achat de deux (2) breuvages, obtenez un 2 pour 1 sur le menu fin de soirée.
Offre non jumelable, non monnayable.
Valide en salle à manger seulement.
exp. : 31 août 2015

835, rue Conseil : 819 821-2248

FREDDY pizzeria

2 pour 1

À l'achat de deux (2) breuvages, obtenez un 2 pour 1 sur le menu fin de soirée.
Offre non jumelable, non monnayable.
Valide en salle à manger seulement.
exp. : 31 août 2015

835, rue Conseil : 819 821-2248

Restaurant Da Leonardo

10$ de rabais

Obtenez 10$ de rabais sur tout achat de 50$ ou plus avant taxes.
Sur présentation de ce coupon.
Non monnayable.
Non jumelable.

4664, boul. Bourque : 819 564-0666

Restaurant Da Leonardo

10$ de rabais

Obtenez 10$ de rabais sur tout achat de 50$ ou plus avant taxes.
Sur présentation de ce coupon.
Non monnayable.
Non jumelable.

4664, boul. Bourque : 819 564-0666

Restaurant Da Leonardo

10$ de rabais

Obtenez 10$ de rabais sur tout achat de 50$ ou plus avant taxes.
Sur présentation de ce coupon.
Non monnayable.
Non jumelable.

4664, boul. Bourque : 819 564-0666

Charcuteries Salaison Thèberge Depuis 1950 Préparées à l'ancienne

10$ de rabais

Obtenez 10$ de rabais sur le débitage d'un (1) chevreuils ou un (1) orignal. Maximum d'un (1) coupon par animal (chevreuils ou orignal).
Offre non jumelable, non monnayable.
Sur présentation du coupon.
exp. : 30 septembre 2015

138, Rang 4, Stoke : 819 543-0570

Charcuteries Salaison Thèberge Depuis 1950 Préparées à l'ancienne

5$ de rabais

Obtenez 5$ de rabais à l'achat de 40$ et plus. Marchandise à prix régulier uniquement, avant les taxes applicable. À cette succursale uniquement. Offre non jumelable, non monnayable. Sur présentation du coupon.
exp. : 30 septembre 2015

138, Rang 4, Stoke : 819 543-0570

Charcuteries Salaison Thèberge Depuis 1950 Préparées à l'ancienne

2/1

Obtenez deux (2) saucisses maisons pour le prix d'une. Maximum de 20 saucisses par client, par jour. À cette succursale uniquement.
Offre non jumelable, non monnayable.
Sur présentation du coupon.
exp. : 30 septembre 2015

138, Rang 4, Stoke : 819 543-0570

RénoDeco sera

gratuit

À l'achat de trois (3) gallons de peinture, obtenez le 4ième gratuitement.
Sur présentation du coupon.

3025, rue King O, local 95
819 791-3160

RénoDeco sera

gratuit

Sur présentation de ce coupon, obtenez un service à domicile d'une heure avec une designer d'intérieur pour vous aider dans vos choix de coloration, création d'ambiance ou de plans.

3025, rue King O, local 95
819 791-3160

RénoDeco sera

15% de rabais

À l'achat de céramique à prix régulier, obtenez 15% de rabais.
Sur présentation du coupon.

3025, rue King O, local 95
819 791-3160

Confort adapté et PLUS

5$ de rabais

À l'achat de 50$ et plus en vêtements adaptés pour personnes à mobilité réduite à prix régulier, obtenez 5$ de rabais. Avant taxes applicables.
Offre non jumelable, non monnayable.
Sur présentation du coupon.
exp. : 31 août 2015

553, rue King E, Sherbrooke : 819 829-8070

Confort adapté et PLUS

5$ de rabais

À l'achat de 50$ et plus en vêtements adaptés pour personnes à mobilité réduite à prix régulier, obtenez 5$ de rabais. Avant taxes applicables.
Offre non jumelable, non monnayable.
Sur présentation du coupon.
exp. : 31 août 2015

553, rue King E, Sherbrooke : 819 829-8070

Confort adapté et PLUS

5$ de rabais

À l'achat de 50$ et plus en vêtements adaptés pour personnes à mobilité réduite à prix régulier, obtenez 5$ de rabais. Avant taxes applicables.
Offre non jumelable, non monnayable.
Sur présentation du coupon.
exp. : 31 août 2015

553, rue King E, Sherbrooke : 819 829-8070

SherbrookePlus.com
l'annulaire des gens d'ici

Les photos sont à titre indicatif seulement.
1 coupon par achat par personne.
Valable seulement au moment de l'achat.
Ne peut être jumelé à aucune offre.
Les prix peuvent changés sans préavis.
Le coupon sera refusé si présenté
après l'achat.

SherbrookePlus.com
l'annulaire des gens d'ici

Les photos sont à titre indicatif seulement.
1 coupon par achat par personne.
Valable seulement au moment de l'achat.
Ne peut être jumelé à aucune offre.
Les prix peuvent changés sans préavis.
Le coupon sera refusé si présenté
après l'achat.

SherbrookePlus.com
l'annulaire des gens d'ici

Les photos sont à titre indicatif seulement.
1 coupon par achat par personne.
Valable seulement au moment de l'achat.
Ne peut être jumelé à aucune offre.
Les prix peuvent changés sans préavis.
Le coupon sera refusé si présenté
après l'achat.

SherbrookePlus.com
l'annulaire des gens d'ici

Les photos sont à titre indicatif seulement.
1 coupon par achat par personne.
Valable seulement au moment de l'achat.
Ne peut être jumelé à aucune offre.
Les prix peuvent changés sans préavis.
Le coupon sera refusé si présenté
après l'achat.

SherbrookePlus.com
l'annulaire des gens d'ici

Les photos sont à titre indicatif seulement.
1 coupon par achat par personne.
Valable seulement au moment de l'achat.
Ne peut être jumelé à aucune offre.
Les prix peuvent changés sans préavis.
Le coupon sera refusé si présenté
après l'achat.

SherbrookePlus.com
l'annulaire des gens d'ici

Les photos sont à titre indicatif seulement.
1 coupon par achat par personne.
Valable seulement au moment de l'achat.
Ne peut être jumelé à aucune offre.
Les prix peuvent changés sans préavis.
Le coupon sera refusé si présenté
après l'achat.

SherbrookePlus.com
l'annulaire des gens d'ici

Les photos sont à titre indicatif seulement.
1 coupon par achat par personne.
Valable seulement au moment de l'achat.
Ne peut être jumelé à aucune offre.
Les prix peuvent changés sans préavis.
Le coupon sera refusé si présenté
après l'achat.

SherbrookePlus.com
l'annulaire des gens d'ici

Les photos sont à titre indicatif seulement.
1 coupon par achat par personne.
Valable seulement au moment de l'achat.
Ne peut être jumelé à aucune offre.
Les prix peuvent changés sans préavis.
Le coupon sera refusé si présenté
après l'achat.

SherbrookePlus.com
l'annulaire des gens d'ici

Les photos sont à titre indicatif seulement.
1 coupon par achat par personne.
Valable seulement au moment de l'achat.
Ne peut être jumelé à aucune offre.
Les prix peuvent changés sans préavis.
Le coupon sera refusé si présenté
après l'achat.

SherbrookePlus.com
l'annulaire des gens d'ici

Les photos sont à titre indicatif seulement.
1 coupon par achat par personne.
Valable seulement au moment de l'achat.
Ne peut être jumelé à aucune offre.
Les prix peuvent changés sans préavis.
Le coupon sera refusé si présenté
après l'achat.

SherbrookePlus.com
l'annulaire des gens d'ici

Les photos sont à titre indicatif seulement.
1 coupon par achat par personne.
Valable seulement au moment de l'achat.
Ne peut être jumelé à aucune offre.
Les prix peuvent changés sans préavis.
Le coupon sera refusé si présenté
après l'achat.

SherbrookePlus.com
l'annulaire des gens d'ici

Les photos sont à titre indicatif seulement.
1 coupon par achat par personne.
Valable seulement au moment de l'achat.
Ne peut être jumelé à aucune offre.
Les prix peuvent changés sans préavis.
Le coupon sera refusé si présenté
après l'achat.

SherbrookePlus.com
l'annulaire des gens d'ici

Les photos sont à titre indicatif seulement.
1 coupon par achat par personne.
Valable seulement au moment de l'achat.
Ne peut être jumelé à aucune offre.
Les prix peuvent changés sans préavis.
Le coupon sera refusé si présenté
après l'achat.

SALON DE QUILLES MEMPHRÉ

3/2

Jouez 3 parties pour le prix de 2.
Prix régulier : 4,35$ par partie.
Soulier non inclus.
Sur présentation de ce coupon.
Ne peut être jumelé à aucune autre promotion.
exp. : 30 septembre 2015

85, rue Pomerleau, Magog : 819 868-6808

SALON DE QUILLES MEMPHRÉ

3/2

Jouez 3 parties pour le prix de 2.
Prix régulier : 4,35$ par partie.
Soulier non inclus.
Sur présentation de ce coupon.
Ne peut être jumelé à aucune autre promotion.
exp. : 30 septembre 2015

85, rue Pomerleau, Magog : 819 868-6808

SALON DE QUILLES MEMPHRÉ

3/2

Jouez 3 parties pour le prix de 2.
Prix régulier : 4,35$ par partie.
Soulier non inclus.
Sur présentation de ce coupon.
Ne peut être jumelé à aucune autre promotion.
exp. : 30 septembre 2015

85, rue Pomerleau, Magog : 819 868-6808

1$ de rabais

Sur présentation de ce coupon, obtenez un (1) dollar de rabais à l'achat d'un quart de poulet au Roi du Coq Rôti.
Offre non jumelable, non monnayable.

90, rue Camirand, Sherbrooke : 819 569-9951

1$ de rabais

Sur présentation de ce coupon, obtenez un (1) dollar de rabais à l'achat d'un quart de poulet au Roi du Coq Rôti.
Offre non jumelable, non monnayable.

90, rue Camirand, Sherbrooke : 819 569-9951

1$ de rabais

Sur présentation de ce coupon, obtenez un (1) dollar de rabais à l'achat d'un quart de poulet au Roi du Coq Rôti.
Offre non jumelable, non monnayable.

90, rue Camirand, Sherbrooke : 819 569-9951

The UPS Store

Impressions couleur à 0,29$ / page

Obtenez l'impression couleur à 0,29$ par page.
Impression en format lettre (8,5" X 11") seulement.
À l'impression de 50 pages et plus.
Offre non jumelable, non monnayable.
Sur présentation du coupon.
exp. : 1er septembre 2015

110-780, rue King O, Sherbrooke : 819 791-1162

The UPS Store

3 mois gratuits à la location d'un casier postal

À la location d'un casier postal pour 12 mois ou plus, obtenez trois (3) mois gratuits.
Offre non jumelable, non monnayable.
Sur présentation du coupon.

110-780, rue King O, Sherbrooke : 819 791-1162

The UPS Store

Rabais sur les envois locaux, nationaux et internationaux

par UPS, DHL ou Canpar

Obtenez 15% de rabais sur votre prochain envoi local ou national ou 10% de rabais sur votre envoi international.
Offre non jumelable, non monnayable.
Sur présentation du coupon.
exp. : 1er septembre 2015

110-780, rue King O, Sherbrooke : 819 791-1162

Salon ALEXANDRE BARBIÈRES

15% de rabais

Obtenez 15% de rabais sur les produits en salon.
Applicable sur articles à prix réguliers seulement.
Offre non jumelable, non monnayable.
Sur présentation du coupon.
exp. : 30 septembre 2015

260, rue Alexandre, Sherbrooke : 819 822-0228

Salon ALEXANDRE BARBIÈRES

coupe de cheveux à 10$

Obtenez votre coupe de cheveux à 10$.
Offre non jumelable, non monnayable.
Sur présentation du coupon.
exp. : 30 septembre 2015

260, rue Alexandre, Sherbrooke : 819 822-0228

Salon ALEXANDRE BARBIÈRES

1 an de coupe

Ce coupon vous donne la possibilité de gagner un an de coupe de cheveux au Salon Alexandre. Vous devez déposer le coupon dûment rempli dans la boîte prévue à cet effet au Salon Alexandre.

Nom : _____
Tél. : _____

260, rue Alexandre, Sherbrooke : 819 822-0228

4$ de rabais

Sur présentation de ce coupon, obtenez 4$ de rabais sur une course à prix régulier.
Maximum d'un (1) coupon par course.
Offre non jumelable.
Valide pour les saisons 2014 et 2015 seulement.

4150, rue Sherbrooke, Magog ; 868-9996

4$ de rabais

Sur présentation de ce coupon, obtenez 4$ de rabais sur une course à prix régulier.
Maximum d'un (1) coupon par course.
Offre non jumelable.
Valide pour les saisons 2014 et 2015 seulement.

4150, rue Sherbrooke, Magog ; 868-9996

4$ de rabais

Sur présentation de ce coupon, obtenez 4$ de rabais sur une course à prix régulier.
Maximum d'un (1) coupon par course.
Offre non jumelable.
Valide pour les saisons 2014 et 2015 seulement.

4150, rue Sherbrooke, Magog ; 868-9996

SherbrookePlus.com
l'annulaire des gens d'ici

Les photos sont à titre indicatif seulement.
1 coupon par achat par personne.
Valable seulement au moment de l'achat.
Ne peut être jumelé à aucune offre.
Les prix peuvent changés sans préavis.
Le coupon sera refusé si présenté
après l'achat.

SherbrookePlus.com
l'annulaire des gens d'ici

Les photos sont à titre indicatif seulement.
1 coupon par achat par personne.
Valable seulement au moment de l'achat.
Ne peut être jumelé à aucune offre.
Les prix peuvent changés sans préavis.
Le coupon sera refusé si présenté
après l'achat.

SherbrookePlus.com
l'annulaire des gens d'ici

Les photos sont à titre indicatif seulement.
1 coupon par achat par personne.
Valable seulement au moment de l'achat.
Ne peut être jumelé à aucune offre.
Les prix peuvent changés sans préavis.
Le coupon sera refusé si présenté
après l'achat.

SherbrookePlus.com
l'annulaire des gens d'ici

Les photos sont à titre indicatif seulement.
1 coupon par achat par personne.
Valable seulement au moment de l'achat.
Ne peut être jumelé à aucune offre.
Les prix peuvent changés sans préavis.
Le coupon sera refusé si présenté
après l'achat.

SherbrookePlus.com
l'annulaire des gens d'ici

Les photos sont à titre indicatif seulement.
1 coupon par achat par personne.
Valable seulement au moment de l'achat.
Ne peut être jumelé à aucune offre.
Les prix peuvent changés sans préavis.
Le coupon sera refusé si présenté
après l'achat.

SherbrookePlus.com
l'annulaire des gens d'ici

Les photos sont à titre indicatif seulement.
1 coupon par achat par personne.
Valable seulement au moment de l'achat.
Ne peut être jumelé à aucune offre.
Les prix peuvent changés sans préavis.
Le coupon sera refusé si présenté
après l'achat.

SherbrookePlus.com
l'annulaire des gens d'ici

Les photos sont à titre indicatif seulement.
1 coupon par achat par personne.
Valable seulement au moment de l'achat.
Ne peut être jumelé à aucune offre.
Les prix peuvent changés sans préavis.
Le coupon sera refusé si présenté
après l'achat.

SherbrookePlus.com
l'annulaire des gens d'ici

Les photos sont à titre indicatif seulement.
1 coupon par achat par personne.
Valable seulement au moment de l'achat.
Ne peut être jumelé à aucune offre.
Les prix peuvent changés sans préavis.
Le coupon sera refusé si présenté
après l'achat.

SherbrookePlus.com
l'annulaire des gens d'ici

Les photos sont à titre indicatif seulement.
1 coupon par achat par personne.
Valable seulement au moment de l'achat.
Ne peut être jumelé à aucune offre.
Les prix peuvent changés sans préavis.
Le coupon sera refusé si présenté
après l'achat.

SherbrookePlus.com
l'annulaire des gens d'ici

Les photos sont à titre indicatif seulement.
1 coupon par achat par personne.
Valable seulement au moment de l'achat.
Ne peut être jumelé à aucune offre.
Les prix peuvent changés sans préavis.
Le coupon sera refusé si présenté
après l'achat.

SherbrookePlus.com
l'annulaire des gens d'ici

Les photos sont à titre indicatif seulement.
1 coupon par achat par personne.
Valable seulement au moment de l'achat.
Ne peut être jumelé à aucune offre.
Les prix peuvent changés sans préavis.
Le coupon sera refusé si présenté
après l'achat.

SherbrookePlus.com
l'annulaire des gens d'ici

Les photos sont à titre indicatif seulement.
1 coupon par achat par personne.
Valable seulement au moment de l'achat.
Ne peut être jumelé à aucune offre.
Les prix peuvent changés sans préavis.
Le coupon sera refusé si présenté
après l'achat.

SherbrookePlus.com
l'annulaire des gens d'ici

Les photos sont à titre indicatif seulement.
1 coupon par achat par personne.
Valable seulement au moment de l'achat.
Ne peut être jumelé à aucune offre.
Les prix peuvent changés sans préavis.
Le coupon sera refusé si présenté
après l'achat.

O'GRENIER JEANS

20$ de rabais

Obtenez 20$ de rabais à l'achat de 100$ et plus.
Applicable sur marchandise à prix régulier, avant les taxes applicables.
Offre non jumelable, non monnayable.
Sur présentation du coupon.
exp. : 30 septembre 2015

508, rue Dollard, Sherbrooke : 819 829-2260

O'GRENIER JEANS

10$ de rabais

Obtenez 10$ de rabais à l'achat de 50$ et plus.
Applicable sur marchandise à prix régulier, avant les taxes applicables.
Offre non jumelable, non monnayable.
Sur présentation du coupon.
exp. : 30 septembre 2015

508, rue Dollard, Sherbrooke : 819 829-2260

O'GRENIER JEANS

50$ de rabais

Obtenez 50$ de rabais à l'achat de 250$ et plus.
Applicable sur marchandise à prix régulier, avant les taxes applicables.
Offre non jumelable, non monnayable.
Sur présentation du coupon.
exp. : 30 septembre 2015

508, rue Dollard, Sherbrooke : 819 829-2260

HVCS Hôpital vétérinaire Cœur de Sherbrooke

BOUTIQUE

40% de rabais

Mois de la gériatrie.
Obtenez 40% de rabais sur les produits *Flexadin* en boutique. Rabais applicable sur un maximum de deux (2) articles. Offre non jumelable, non monnayable. Sur présentation du coupon. Un coupon par personne.
exp. : 31 décembre 2014.

2759, rue King O, Sherbrooke : 819 575-8285

HVCS Hôpital vétérinaire Cœur de Sherbrooke

BOUTIQUE

20% de rabais

Février mois de la dentisterie.
Obtenez 20% de rabais sur les produits dentaires en boutique. Ne s'applique pas sur la nourriture. Offre non jumelable, non monnayable. Sur présentation du coupon. Un coupon par personne par visite.
offre valide du 15 janvier au 15 mars 2015.

2759, rue King O, Sherbrooke : 819 575-8285

HVCS Hôpital vétérinaire Cœur de Sherbrooke

BOUTIQUE

pose gratuite

À l'achat d'un ensemble *SoftPaws* dans le Bar à Griffes, obtenez la pose gratuitement.
Offre non jumelable, non monnayable.
Sur présentation du coupon.
Un coupon par personne par animal.
exp. : 30 août 2015

2759, rue King O, Sherbrooke : 819 575-8285

LA COMBINE BRASSERIE & CAFÉ

gratuit

À l'achat d'un repas de votre choix à prix régulier, obtenez la consommation de votre choix gratuitement.
Offre non jumelable, non monnayable.
Sur présentation du coupon.
exp. : 31 mai 2015

41, rue King O, Sherbrooke : 819 791-3909

LA COMBINE BRASSERIE & CAFÉ

gratuit

À l'achat d'une (1) assiette de burger et de deux (2) consommations de votre choix à prix régulier, obtenez une assiette de burger de votre choix gratuitement. Applicable sur assiette de valeur égale ou moindre. Offre non jumelable, non monnayable. Sur présentation du coupon.
exp. : 31 mai 2015

41, rue King O, Sherbrooke : 819 791-3909

LA COMBINE BRASSERIE & CAFÉ

gratuit

À l'achat d'une (1) assiette de burger et de deux (2) consommations de votre choix à prix régulier, obtenez une assiette de burger de votre choix gratuitement. Applicable sur assiette de valeur égale ou moindre. Offre non jumelable, non monnayable. Sur présentation du coupon.
exp. : 31 mai 2015

41, rue King O, Sherbrooke : 819 791-3909

VIGNOBLE la Halte des Pèlerins

1$ de rabais

Obtenez 1$ de rabais à l'achat d'une bouteille de format régulier. Les lundis, mardis et mercredis seulement. Non applicable les jours fériés
Offre non jumelable, non monnayable.
Sur présentation du coupon.
exp. : 1er septembre 2015

693, ch. du Sanctuaire, Sherbrooke : 819 563-5115

VIGNOBLE la Halte des Pèlerins

2/1 sur entrée

Obtenez la deuxième entrée gratuitement à l'achat d'une entrée pour la visite ou la dégustation de votre choix. Voir site web pour les détails. Offre non jumelable, non monnayable.
Sur présentation du coupon.
exp. : 1er septembre 2015

693, ch. du Sanctuaire, Sherbrooke : 819 563-5115

VIGNOBLE la Halte des Pèlerins

10% de rabais

Obtenez 10% de rabais à la réservation de notre nouvelle salle (capacité max. : 50 personnes).
Offre non jumelable, non monnayable.
Sur présentation du coupon.

exp. : 1er septembre 2015

693, ch. du Sanctuaire, Sherbrooke : 819 563-5115

L' Omni Bouffe
660 Bowen Sud, Sherbrooke Québec, J1G 2E9

Entrée gratuite

À l'achat d'une bière en fût 20oz, obtenez gratuitement une entrée au choix (ailes de poulet, bâtonnets de fromage ou jalapenos farcis).
offre valide de 16 h à 20 h.
Non jumelable, non monnayable.
exp. : 31 mars 2015

660, rue Bowen S, Sherbrooke : 819 823-5337

L' Omni Bouffe
660 Bowen Sud, Sherbrooke Québec, J1G 2E9

Entrée gratuite

À l'achat d'une bière en fût 20oz, obtenez gratuitement une entrée au choix (ailes de poulet, bâtonnets de fromage ou jalapenos farcis).
offre valide de 16 h à 20 h.
Non jumelable, non monnayable.
exp. : 31 mars 2015

660, rue Bowen S, Sherbrooke : 819 823-5337

L' Omni Bouffe
660 Bowen Sud, Sherbrooke Québec, J1G 2E9

Entrée gratuite

À l'achat d'une bière en fût 20oz, obtenez gratuitement une entrée au choix (ailes de poulet, bâtonnets de fromage ou jalapenos farcis).
offre valide de 16 h à 20 h.
Non jumelable, non monnayable.
exp. : 31 mars 2015

660, rue Bowen S, Sherbrooke : 819 823-5337

SherbrookePlus.com
l'annulaire des gens d'ici

Les photos sont à titre indicatif seulement.
1 coupon par achat par personne.
Valable seulement au moment de l'achat.
Ne peut être jumelé à aucune offre.
Les prix peuvent changés sans préavis.
Le coupon sera refusé si présenté
après l'achat.

SherbrookePlus.com
l'annulaire des gens d'ici

Les photos sont à titre indicatif seulement.
1 coupon par achat par personne.
Valable seulement au moment de l'achat.
Ne peut être jumelé à aucune offre.
Les prix peuvent changés sans préavis.
Le coupon sera refusé si présenté
après l'achat.

SherbrookePlus.com
l'annulaire des gens d'ici

Les photos sont à titre indicatif seulement.
1 coupon par achat par personne.
Valable seulement au moment de l'achat.
Ne peut être jumelé à aucune offre.
Les prix peuvent changés sans préavis.
Le coupon sera refusé si présenté
après l'achat.

SherbrookePlus.com
l'annulaire des gens d'ici

Les photos sont à titre indicatif seulement.
1 coupon par achat par personne.
Valable seulement au moment de l'achat.
Ne peut être jumelé à aucune offre.
Les prix peuvent changés sans préavis.
Le coupon sera refusé si présenté
après l'achat.

SherbrookePlus.com
l'annulaire des gens d'ici

Les photos sont à titre indicatif seulement.
1 coupon par achat par personne.
Valable seulement au moment de l'achat.
Ne peut être jumelé à aucune offre.
Les prix peuvent changés sans préavis.
Le coupon sera refusé si présenté
après l'achat.

SherbrookePlus.com
l'annulaire des gens d'ici

Les photos sont à titre indicatif seulement.
1 coupon par achat par personne.
Valable seulement au moment de l'achat.
Ne peut être jumelé à aucune offre.
Les prix peuvent changés sans préavis.
Le coupon sera refusé si présenté
après l'achat.

SherbrookePlus.com
l'annulaire des gens d'ici

Les photos sont à titre indicatif seulement.
1 coupon par achat par personne.
Valable seulement au moment de l'achat.
Ne peut être jumelé à aucune offre.
Les prix peuvent changés sans préavis.
Le coupon sera refusé si présenté
après l'achat.

SherbrookePlus.com
l'annulaire des gens d'ici

Les photos sont à titre indicatif seulement.
1 coupon par achat par personne.
Valable seulement au moment de l'achat.
Ne peut être jumelé à aucune offre.
Les prix peuvent changés sans préavis.
Le coupon sera refusé si présenté
après l'achat.

SherbrookePlus.com
l'annulaire des gens d'ici

Les photos sont à titre indicatif seulement.
1 coupon par achat par personne.
Valable seulement au moment de l'achat.
Ne peut être jumelé à aucune offre.
Les prix peuvent changés sans préavis.
Le coupon sera refusé si présenté
après l'achat.

SherbrookePlus.com
l'annulaire des gens d'ici

Les photos sont à titre indicatif seulement.
1 coupon par achat par personne.
Valable seulement au moment de l'achat.
Ne peut être jumelé à aucune offre.
Les prix peuvent changés sans préavis.
Le coupon sera refusé si présenté
après l'achat.

SherbrookePlus.com
l'annulaire des gens d'ici

Les photos sont à titre indicatif seulement.
1 coupon par achat par personne.
Valable seulement au moment de l'achat.
Ne peut être jumelé à aucune offre.
Les prix peuvent changés sans préavis.
Le coupon sera refusé si présenté
après l'achat.

SherbrookePlus.com
l'annulaire des gens d'ici

Les photos sont à titre indicatif seulement.
1 coupon par achat par personne.
Valable seulement au moment de l'achat.
Ne peut être jumelé à aucune offre.
Les prix peuvent changés sans préavis.
Le coupon sera refusé si présenté
après l'achat.

SherbrookePlus.com
l'annulaire des gens d'ici

Les photos sont à titre indicatif seulement.
1 coupon par achat par personne.
Valable seulement au moment de l'achat.
Ne peut être jumelé à aucune offre.
Les prix peuvent changés sans préavis.
Le coupon sera refusé si présenté
après l'achat.

Bronzage Laguna

50% de rabais

Obtenez une séance de bronzage à moitié prix.
Sur présentation de ce coupon.
Offre non jumelable, non monnayable.
exp. : 31 déc. 2014

2655, rue King O, Sherbrooke : 819 820-8193

Bronzage Laguna

gratuit

Obtenez une séance de bronzage gratuite.
Sur présentation de ce coupon.
Offre non jumulable, non monnayable.

exp. : 31 décembre 2014

2655, rue King O, Sherbrooke : 819 820-8193

Bronzage Laguna

30% de rabais

Obtenez 30% de rabais sur une bouteille de crème.
Sur présentation de ce coupon.
Offre non jumelable, non monnayable.
exp. : 31 déc. 2014

2655, rue King O, Sherbrooke : 819 820-8193

Carte blanche
COIFFURE

50% de rabais

Obtenez 50% de rabais sur une coupe de cheveux pour homme, femme ou enfant.
Valide avec Mélanie ou Véronique seulement.
Offre non jumelable, non monnayable.
Sur présentation du coupon.
exp. : 30 août 2015

752, rue Victoria, Sherbrooke : 819 820-2704

Carte blanche
COIFFURE

20$ de rabais

Obtenez 20$ de rabais sur un service de coloration ou de mèches.
Valide avec Mélanie ou Véronique seulement.
Offre non jumelable, non monnayable.
Sur présentation du coupon.
exp. : 30 août 2015

752, rue Victoria, Sherbrooke : 819 820-2704

Carte blanche
COIFFURE

gratuit

Pour vous mesdames, obtenez un traitement capillaire gratuit à l'achat d'un service de votre choix. Valide avec Mélanie ou Véronique seulement. Offre non jumelable, non monnayable. Sur présentation du coupon.
exp. : 30 août 2015

752, rue Victoria, Sherbrooke : 819 820-2704

Copies de l'Est
Centre de photocopies Imprimerie

0,25$ ch.

Obtenez l'impression 8,5" X 11" à 0,25$ par page. Applicable sur impression en couleur, recto seulement et ayant un contour blanc. Plus taxes. Des frais de conception peuvent s'appliquer. Un délai de 24 à 48 heures est nécéssaire.Offre non jumelable, non monnayable. Sur présentation du coupon.
exp. : 30 juin 2015

730, 13e Avenue N, Sherbrooke : 819 562-4445

Copies de l'Est
Centre de photocopies Imprimerie

24,99$

Obtenez l'impression de 500 cartes d'affaires couleurs recto-verso sur papier 14pts vernis à 24,99$ plus taxes applicables. Des frais de conception peuvent s'appliquer. Un délai de 6 à 7 jours ouvrables est nécéssaire. Offre non jumelable, non monnayable. Sur présentation du coupon.
exp. : 30 juin 2015

730, 13e Avenue N, Sherbrooke : 819 562-4445

Copies de l'Est
Centre de photocopies Imprimerie

49,99$ / 100

Obtenez l'impression de vos signets 2" X 6" à 49,99$ pour 100. Impression couleurs, recto-verso sur papier 14pts c2c avec plastification lustrée. Un délai de 24 à 48 heures est nécessaire. Plus taxes. Des frais de conception peuvent s'appliquer. Offre non jumelable, non monnayable. Sur présentation du coupon. exp. : 30 juin 2015

730, 13e Avenue N, Sherbrooke : 819 562-4445

Paradis d'Asie

gratuit

Obtenez deux (2) desserts gratuits à l'achat de deux (2) repas midi express.
Offre non jumelable, non monnayable.
Sur présentation du coupon.
exp. : 30 septembre 2015

1112, rue King O, Sherbrooke : 819 822-0402

Paradis d'Asie

10$ de rabais

Obtenez 10$ de rabais à l'achat de deux (2) tables d'hôte du soir.
Offre non jumelable, non monnayable.
Sur présentation du coupon.
exp. : 30 septembre 2015

1112, rue King O, Sherbrooke : 819 822-0402

Paradis d'Asie

10$ de rabais

Obtenez 10$ de rabais à l'achat de deux (2) tables d'hôte du soir.
Offre non jumelable, non monnayable.
Sur présentation du coupon.
exp. : 30 septembre 2015

1112, rue King O, Sherbrooke : 819 822-0402

BRONZAGE CARIMA

pose d'ongles

Obtenez la pose d'ongles de votre choix à 30$.
Offre non jumelable, non monnayable.
Sur présentation du coupon.
exp. : 30 septembre 2015

1326, rue Belvédère S, Sherbrooke : 819 812-7657

BRONZAGE CARIMA

gratuit

Obtenez gratuitement une séance de bronzage.
Offre non jumelable, non monnayable.
Sur présentation du coupon.
exp. : 30 septembre 2015

1326, rue Belvédère S, Sherbrooke : 819 812-7657

BRONZAGE CARIMA

pose de cils

Obtenez la pose de cils à 75$.
Offre non jumelable, non monnayable.
Sur présentation du coupon.
exp. : 30 septembre 2015

1326, rue Belvédère S, Sherbrooke : 819 812-7657

SherbrookePlus.com
l'annulaire des gens d'ici

Les photos sont à titre indicatif seulement.
1 coupon par achat par personne.
Valable seulement au moment de l'achat.
Ne peut être jumelé à aucune offre.
Les prix peuvent changés sans préavis.
Le coupon sera refusé si présenté
après l'achat.

SherbrookePlus.com
l'annulaire des gens d'ici

Les photos sont à titre indicatif seulement.
1 coupon par achat par personne.
Valable seulement au moment de l'achat.
Ne peut être jumelé à aucune offre.
Les prix peuvent changés sans préavis.
Le coupon sera refusé si présenté
après l'achat.

SherbrookePlus.com
l'annulaire des gens d'ici

Les photos sont à titre indicatif seulement.
1 coupon par achat par personne.
Valable seulement au moment de l'achat.
Ne peut être jumelé à aucune offre.
Les prix peuvent changés sans préavis.
Le coupon sera refusé si présenté
après l'achat.

SherbrookePlus.com
l'annulaire des gens d'ici

Les photos sont à titre indicatif seulement.
1 coupon par achat par personne.
Valable seulement au moment de l'achat.
Ne peut être jumelé à aucune offre.
Les prix peuvent changés sans préavis.
Le coupon sera refusé si présenté
après l'achat.

SherbrookePlus.com
l'annulaire des gens d'ici

Les photos sont à titre indicatif seulement.
1 coupon par achat par personne.
Valable seulement au moment de l'achat.
Ne peut être jumelé à aucune offre.
Les prix peuvent changés sans préavis.
Le coupon sera refusé si présenté
après l'achat.

SherbrookePlus.com
l'annulaire des gens d'ici

Les photos sont à titre indicatif seulement.
1 coupon par achat par personne.
Valable seulement au moment de l'achat.
Ne peut être jumelé à aucune offre.
Les prix peuvent changés sans préavis.
Le coupon sera refusé si présenté
après l'achat.

SherbrookePlus.com
l'annulaire des gens d'ici

Les photos sont à titre indicatif seulement.
1 coupon par achat par personne.
Valable seulement au moment de l'achat.
Ne peut être jumelé à aucune offre.
Les prix peuvent changés sans préavis.
Le coupon sera refusé si présenté
après l'achat.

SherbrookePlus.com
l'annulaire des gens d'ici

Les photos sont à titre indicatif seulement.
1 coupon par achat par personne.
Valable seulement au moment de l'achat.
Ne peut être jumelé à aucune offre.
Les prix peuvent changés sans préavis.
Le coupon sera refusé si présenté
après l'achat.

SherbrookePlus.com
l'annulaire des gens d'ici

Les photos sont à titre indicatif seulement.
1 coupon par achat par personne.
Valable seulement au moment de l'achat.
Ne peut être jumelé à aucune offre.
Les prix peuvent changés sans préavis.
Le coupon sera refusé si présenté
après l'achat.

SherbrookePlus.com
l'annulaire des gens d'ici

Les photos sont à titre indicatif seulement.
1 coupon par achat par personne.
Valable seulement au moment de l'achat.
Ne peut être jumelé à aucune offre.
Les prix peuvent changés sans préavis.
Le coupon sera refusé si présenté
après l'achat.

SherbrookePlus.com
l'annulaire des gens d'ici

Les photos sont à titre indicatif seulement.
1 coupon par achat par personne.
Valable seulement au moment de l'achat.
Ne peut être jumelé à aucune offre.
Les prix peuvent changés sans préavis.
Le coupon sera refusé si présenté
après l'achat.

SherbrookePlus.com
l'annulaire des gens d'ici

Les photos sont à titre indicatif seulement.
1 coupon par achat par personne.
Valable seulement au moment de l'achat.
Ne peut être jumelé à aucune offre.
Les prix peuvent changés sans préavis.
Le coupon sera refusé si présenté
après l'achat.

EXTREME Pita

pita gratuit

À l'achat d'un (1) pita 6 pouces et de deux (2) breuvages, recevez un (1) pita 6 pouces gratuit.
Sur présentation du coupon.
Cettre offre n'est jumelable à aucune autre promotion. Coupon non monnayable.
exp. : 30 septembre 2015

2749, rue King O, Sherbrooke : 819 565-7482

EXTREME Pita

pita gratuit

À l'achat d'un (1) pita 6 pouces et de deux (2) breuvages, recevez un (1) pita 6 pouces gratuit.
Sur présentation du coupon.
Cettre offre n'est jumelable à aucune autre promotion. Coupon non monnayable.
exp. : 30 septembre 2015

2749, rue King O, Sherbrooke : 819 565-7482

EXTREME Pita

pita gratuit

À l'achat d'un (1) pita 6 pouces et de deux (2) breuvages, recevez un (1) pita 6 pouces gratuit.
Sur présentation du coupon.
Cettre offre n'est jumelable à aucune autre promotion. Coupon non monnayable.
exp. : 30 septembre 2015

2749, rue King O, Sherbrooke : 819 565-7482

Massage Douce' Heure
Relaxation

5$ de rabais

sur achat de 60 min. de massage
(non-applicable sur promotion)

960, rue Quatre-Saisons
Sherbrooke, QC
www.massagedouceheure.com
819 238-5950

Massage Douce' Heure
Relaxation

5$ de rabais

sur achat de 60 min. de massage
(non-applicable sur promotion)

960, rue Quatre-Saisons
Sherbrooke, QC
www.massagedouceheure.com
819 238-5950

Massage Douce' Heure
Relaxation

30 min. gratuites

sur achat de 60 min. de massage
(non-applicable sur promotion)

960, rue Quatre-Saisons
Sherbrooke, QC
www.massagedouceheure.com
819 238-5950

Reflet Coiffure Enr.
Hommes, Femmes, Enfants

20% de rabais

Obtenez 20% de rabais un lissage brésilien à la kératine (traitement protecteur anti-frisotti).
Offre non jumelable, non monnayable.
Sur présentation du coupon.
exp. : 30 septembre 2015

3150, ch. Galvin, Sherbrooke : 819 829-0432

Reflet Coiffure Enr.
Hommes, Femmes, Enfants

50% de rabais

Obtenez 50% de rabais sur une coupe de cheveux.
Nouveaux clients seulement.
Offre non jumelable, non monnayable.
Sur présentation du coupon.
exp. : 30 septembre 2015

3150, ch. Galvin, Sherbrooke : 819 829-0432

Reflet Coiffure Enr.
Hommes, Femmes, Enfants

gratuit

Obtenez une consultation gratuite pour le traitement de la perte de cheveux. Inclus : ouverture de dossier, photo nioscope et description.
Offre non jumelable, non monnayable.
Sur présentation du coupon.
exp. : 30 septembre 2015

3150, ch. Galvin, Sherbrooke : 819 829-0432

50% de rabais

À l'achat d'un article en céramique, obtenez le deuxième à moitié prix.
Applicable sur article de valeur égale ou inférieure. Sur présentation du coupon.
Offre non jumelable, non monnayable.
exp. : 1er septembre 2015

92, rue Wellington N, Sherbrooke : 819 563-7589

50% de rabais

À l'achat d'un repas, obtenez le deuxième à moitié prix.
Applicable sur repas de valeur égale ou inférieure. Sur présentation du coupon.
Offre non jumelable, non monnayable.
exp. : 1er septembre 2015

92, rue Wellington N, Sherbrooke : 819 563-7589

50% de rabais

À l'achat d'un repas, obtenez le deuxième à moitié prix.
Applicable sur repas de valeur égale ou inférieure. Sur présentation du coupon.
Offre non jumelable, non monnayable.
exp. : 1er septembre 2015

92, rue Wellington N, Sherbrooke : 819 563-7589

Garage JMCO

10 $ de rabais

Obtenez 10 $ de rabais sur l'inspection du système d'air climatisée.
Sur présentation du coupon.
Certaines conditions peuvent s'appliquer.
N'est jumelable à aucune autre promotion.
exp. : 31 mars 2015

1735, rue Galt E, Sherbrooke : 819 791-9991

Garage JMCO

10 $ de rabais

Obtenez 10 $ de rabais sur la pose et le balancement de quatre (4) pneus.
Sur présentation du coupon.
Certaines conditions peuvent s'appliquer.
N'est jumelable à aucune autre promotion.
exp. : 31 mars 2015

1735, rue Galt E, Sherbrooke : 819 791-9991

Garage JMCO

10 $ de rabais

Obtenez 10 $ de rabais sur un changement d'huile.
Sur présentation du coupon.
Certaines conditions peuvent s'appliquer.
N'est jumelable à aucune autre promotion.
exp. : 31 mars 2015

1735, rue Galt E, Sherbrooke : 819 791-9991

SherbrookePlus.com
l'annulaire des gens d'ici

Les photos sont à titre indicatif seulement.
1 coupon par achat par personne.
Valable seulement au moment de l'achat.
Ne peut être jumelé à aucune offre.
Les prix peuvent changés sans préavis.
Le coupon sera refusé si présenté
après l'achat.

SherbrookePlus.com
l'annulaire des gens d'ici

Les photos sont à titre indicatif seulement.
1 coupon par achat par personne.
Valable seulement au moment de l'achat.
Ne peut être jumelé à aucune offre.
Les prix peuvent changés sans préavis.
Le coupon sera refusé si présenté
après l'achat.

SherbrookePlus.com
l'annulaire des gens d'ici

Les photos sont à titre indicatif seulement.
1 coupon par achat par personne.
Valable seulement au moment de l'achat.
Ne peut être jumelé à aucune offre.
Les prix peuvent changés sans préavis.
Le coupon sera refusé si présenté
après l'achat.

SherbrookePlus.com
l'annulaire des gens d'ici

Les photos sont à titre indicatif seulement.
1 coupon par achat par personne.
Valable seulement au moment de l'achat.
Ne peut être jumelé à aucune offre.
Les prix peuvent changés sans préavis.
Le coupon sera refusé si présenté
après l'achat.

SherbrookePlus.com
l'annulaire des gens d'ici

Les photos sont à titre indicatif seulement.
1 coupon par achat par personne.
Valable seulement au moment de l'achat.
Ne peut être jumelé à aucune offre.
Les prix peuvent changés sans préavis.
Le coupon sera refusé si présenté
après l'achat.

SherbrookePlus.com
l'annulaire des gens d'ici

Les photos sont à titre indicatif seulement.
1 coupon par achat par personne.
Valable seulement au moment de l'achat.
Ne peut être jumelé à aucune offre.
Les prix peuvent changés sans préavis.
Le coupon sera refusé si présenté
après l'achat.

SherbrookePlus.com
l'annulaire des gens d'ici

Les photos sont à titre indicatif seulement.
1 coupon par achat par personne.
Valable seulement au moment de l'achat.
Ne peut être jumelé à aucune offre.
Les prix peuvent changés sans préavis.
Le coupon sera refusé si présenté
après l'achat.

SherbrookePlus.com
l'annulaire des gens d'ici

Les photos sont à titre indicatif seulement.
1 coupon par achat par personne.
Valable seulement au moment de l'achat.
Ne peut être jumelé à aucune offre.
Les prix peuvent changés sans préavis.
Le coupon sera refusé si présenté
après l'achat.

SherbrookePlus.com
l'annulaire des gens d'ici

Les photos sont à titre indicatif seulement.
1 coupon par achat par personne.
Valable seulement au moment de l'achat.
Ne peut être jumelé à aucune offre.
Les prix peuvent changés sans préavis.
Le coupon sera refusé si présenté
après l'achat.

SherbrookePlus.com
l'annulaire des gens d'ici

Les photos sont à titre indicatif seulement.
1 coupon par achat par personne.
Valable seulement au moment de l'achat.
Ne peut être jumelé à aucune offre.
Les prix peuvent changés sans préavis.
Le coupon sera refusé si présenté
après l'achat.

SherbrookePlus.com
l'annulaire des gens d'ici

Les photos sont à titre indicatif seulement.
1 coupon par achat par personne.
Valable seulement au moment de l'achat.
Ne peut être jumelé à aucune offre.
Les prix peuvent changés sans préavis.
Le coupon sera refusé si présenté
après l'achat.

SherbrookePlus.com
l'annulaire des gens d'ici

Les photos sont à titre indicatif seulement.
1 coupon par achat par personne.
Valable seulement au moment de l'achat.
Ne peut être jumelé à aucune offre.
Les prix peuvent changés sans préavis.
Le coupon sera refusé si présenté
après l'achat.

Fondue Folie

10$ de rabais

Obtenez 10$ de rabais à l'achat de deux (2) tables d'hôtes à prix réguliers.
Non valide le samedi soir.
Non jumelable, non monnayable.
Sur présentation du coupon.
exp. : 31 juillet 2015

2258, rue King O, Sherbrooke : 819 821-4441

Fondue Folie

10$ de rabais

Obtenez 10$ de rabais à l'achat de deux (2) tables d'hôtes à prix réguliers.
Non valide le samedi soir.
Non jumelable, non monnayable.
Sur présentation du coupon.
exp. : 31 juillet 2015

2258, rue King O, Sherbrooke : 819 821-4441

Fondue Folie

10$ de rabais

Obtenez 10$ de rabais à l'achat de deux (2) tables d'hôtes à prix réguliers.
Non valide le samedi soir.
Non jumelable, non monnayable.
Sur présentation du coupon.
exp. : 31 juillet 2015

2258, rue King O, Sherbrooke : 819 821-4441

Fondue Folie

10$ de rabais

Obtenez 10$ de rabais à l'achat de deux (2) tables d'hôtes à prix réguliers.
Non valide le samedi soir.
Non jumelable, non monnayable.
Sur présentation du coupon.
exp. : 31 juillet 2015

2258, rue King O, Sherbrooke : 819 821-4441

Fondue Folie

10$ de rabais

Obtenez 10$ de rabais à l'achat de deux (2) tables d'hôtes à prix réguliers.
Non valide le samedi soir.
Non jumelable, non monnayable.
Sur présentation du coupon.
exp. : 31 juillet 2015

2258, rue King O, Sherbrooke : 819 821-4441

Fondue Folie

10$ de rabais

Obtenez 10$ de rabais à l'achat de deux (2) tables d'hôtes à prix réguliers.
Non valide le samedi soir.
Non jumelable, non monnayable.
Sur présentation du coupon.
exp. : 31 juillet 2015

2258, rue King O, Sherbrooke : 819 821-4441

Fondue Folie

10$ de rabais

Obtenez 10$ de rabais à l'achat de deux (2) tables d'hôtes à prix réguliers.
Non valide le samedi soir.
Non jumelable, non monnayable.
Sur présentation du coupon.
exp. : 31 juillet 2015

2258, rue King O, Sherbrooke : 819 821-4441

TAVERNE IRLANDAISE

O'REILLY gratuit

À l'achat d'un repas principal et d'une consommation à prix régulier, obtenez un deuxième repas principal de valeur égale ou moindre gratuitement. Sur présentation du coupon.
Non jumelable, non monnayable.
exp. : 31 juillet 2015

1410, rue King O, Sherbrooke : 819 575-6571

TAVERNE IRLANDAISE

O'REILLY gratuit

À l'achat d'un repas principal et d'une consommation à prix régulier, obtenez un deuxième repas principal de valeur égale ou moindre gratuitement. Sur présentation du coupon.
Non jumelable, non monnayable.
exp. : 31 juillet 2015

1410, rue King O, Sherbrooke : 819 575-6571

TAVERNE IRLANDAISE

O'REILLY gratuit

À l'achat d'un repas principal et d'une consommation à prix régulier, obtenez un deuxième repas principal de valeur égale ou moindre gratuitement. Sur présentation du coupon.
Non jumelable, non monnayable.
exp. : 31 juillet 2015

1410, rue King O, Sherbrooke : 819 575-6571

TAVERNE IRLANDAISE

O'REILLY gratuit

À l'achat d'un repas principal et d'une consommation à prix régulier, obtenez un deuxième repas principal de valeur égale ou moindre gratuitement. Sur présentation du coupon.
Non jumelable, non monnayable.
exp. : 31 juillet 2015

1410, rue King O, Sherbrooke : 819 575-6571

TAVERNE IRLANDAISE

O'REILLY gratuit

À l'achat d'un repas principal et d'une consommation à prix régulier, obtenez un deuxième repas principal de valeur égale ou moindre gratuitement. Sur présentation du coupon.
Non jumelable, non monnayable.
exp. : 31 juillet 2015

1410, rue King O, Sherbrooke : 819 575-6571

TAVERNE IRLANDAISE

O'REILLY gratuit

À l'achat d'un repas principal et d'une consommation à prix régulier, obtenez un deuxième repas principal de valeur égale ou moindre gratuitement. Sur présentation du coupon.
Non jumelable, non monnayable.
exp. : 31 juillet 2015

1410, rue King O, Sherbrooke : 819 575-6571

SherbrookePlus.com
l'annulaire des gens d'ici

Les photos sont à titre indicatif seulement.
1 coupon par achat par personne.
Valable seulement au moment de l'achat.
Ne peut être jumelé à aucune offre.
Les prix peuvent changés sans préavis.
Le coupon sera refusé si présenté
après l'achat.

SherbrookePlus.com
l'annulaire des gens d'ici

Les photos sont à titre indicatif seulement.
1 coupon par achat par personne.
Valable seulement au moment de l'achat.
Ne peut être jumelé à aucune offre.
Les prix peuvent changés sans préavis.
Le coupon sera refusé si présenté
après l'achat.

SherbrookePlus.com
l'annulaire des gens d'ici

Les photos sont à titre indicatif seulement.
1 coupon par achat par personne.
Valable seulement au moment de l'achat.
Ne peut être jumelé à aucune offre.
Les prix peuvent changés sans préavis.
Le coupon sera refusé si présenté
après l'achat.

SherbrookePlus.com
l'annulaire des gens d'ici

Les photos sont à titre indicatif seulement.
1 coupon par achat par personne.
Valable seulement au moment de l'achat.
Ne peut être jumelé à aucune offre.
Les prix peuvent changés sans préavis.
Le coupon sera refusé si présenté
après l'achat.

SherbrookePlus.com
l'annulaire des gens d'ici

Les photos sont à titre indicatif seulement.
1 coupon par achat par personne.
Valable seulement au moment de l'achat.
Ne peut être jumelé à aucune offre.
Les prix peuvent changés sans préavis.
Le coupon sera refusé si présenté
après l'achat.

SherbrookePlus.com
l'annulaire des gens d'ici

Les photos sont à titre indicatif seulement.
1 coupon par achat par personne.
Valable seulement au moment de l'achat.
Ne peut être jumelé à aucune offre.
Les prix peuvent changés sans préavis.
Le coupon sera refusé si présenté
après l'achat.

SherbrookePlus.com
l'annulaire des gens d'ici

Les photos sont à titre indicatif seulement.
1 coupon par achat par personne.
Valable seulement au moment de l'achat.
Ne peut être jumelé à aucune offre.
Les prix peuvent changés sans préavis.
Le coupon sera refusé si présenté
après l'achat.

SherbrookePlus.com
l'annulaire des gens d'ici

Les photos sont à titre indicatif seulement.
1 coupon par achat par personne.
Valable seulement au moment de l'achat.
Ne peut être jumelé à aucune offre.
Les prix peuvent changés sans préavis.
Le coupon sera refusé si présenté
après l'achat.

SherbrookePlus.com
l'annulaire des gens d'ici

Les photos sont à titre indicatif seulement.
1 coupon par achat par personne.
Valable seulement au moment de l'achat.
Ne peut être jumelé à aucune offre.
Les prix peuvent changés sans préavis.
Le coupon sera refusé si présenté
après l'achat.

SherbrookePlus.com
l'annulaire des gens d'ici

Les photos sont à titre indicatif seulement.
1 coupon par achat par personne.
Valable seulement au moment de l'achat.
Ne peut être jumelé à aucune offre.
Les prix peuvent changés sans préavis.
Le coupon sera refusé si présenté
après l'achat.

SherbrookePlus.com
l'annulaire des gens d'ici

Les photos sont à titre indicatif seulement.
1 coupon par achat par personne.
Valable seulement au moment de l'achat.
Ne peut être jumelé à aucune offre.
Les prix peuvent changés sans préavis.
Le coupon sera refusé si présenté
après l'achat.

SherbrookePlus.com
l'annulaire des gens d'ici

Les photos sont à titre indicatif seulement.
1 coupon par achat par personne.
Valable seulement au moment de l'achat.
Ne peut être jumelé à aucune offre.
Les prix peuvent changés sans préavis.
Le coupon sera refusé si présenté
après l'achat.

SherbrookePlus.com
l'annulaire des gens d'ici

Les photos sont à titre indicatif seulement.
1 coupon par achat par personne.
Valable seulement au moment de l'achat.
Ne peut être jumelé à aucune offre.
Les prix peuvent changés sans préavis.
Le coupon sera refusé si présenté
après l'achat.

NETTOYEURS daoust/forget

3 pour 2

L'item le moins cher sera crédité. D'une valeur maximale de 10 $. Présenter le coupon au moment où vous apportez vos article. Non jumelable.

Expire le 30 avril 2015

Sauf sur cuir, suède, couture, tapis et coussins.

46, rue Jacques-Cartier N : 819 566-8788
381, rue King E : 819 562-7774
4230, boul. Bourque : 819 564-2629

NETTOYEURS daoust/forget

3 pour 2

L'item le moins cher sera crédité. D'une valeur maximale de 10 $. Présenter le coupon au moment où vous apportez vos article. Non jumelable.

Expire le 30 avril 2015

Sauf sur cuir, suède, couture, tapis et coussins.

46, rue Jacques-Cartier N : 819 566-8788
381, rue King E : 819 562-7774
4230, boul. Bourque : 819 564-2629

NETTOYEURS daoust/forget

3 pour 2

L'item le moins cher sera crédité. D'une valeur maximale de 10 $. Présenter le coupon au moment où vous apportez vos article. Non jumelable.

Expire le 30 avril 2015

Sauf sur cuir, suède, couture, tapis et coussins.

46, rue Jacques-Cartier N : 819 566-8788
381, rue King E : 819 562-7774
4230, boul. Bourque : 819 564-2629

NETTOYEURS daoust/forget

3 pour 2

L'item le moins cher sera crédité. D'une valeur maximale de 10 $. Présenter le coupon au moment où vous apportez vos article. Non jumelable.

Expire le 30 avril 2015

Sauf sur cuir, suède, couture, tapis et coussins.

46, rue Jacques-Cartier N : 819 566-8788
381, rue King E : 819 562-7774
4230, boul. Bourque : 819 564-2629

NETTOYEURS daoust/forget

3 pour 2

L'item le moins cher sera crédité. D'une valeur maximale de 10 $. Présenter le coupon au moment où vous apportez vos article. Non jumelable.

Expire le 30 avril 2015

Sauf sur cuir, suède, couture, tapis et coussins.

46, rue Jacques-Cartier N : 819 566-8788
381, rue King E : 819 562-7774
4230, boul. Bourque : 819 564-2629

NETTOYEURS daoust/forget

3 pour 2

L'item le moins cher sera crédité. D'une valeur maximale de 10 $. Présenter le coupon au moment où vous apportez vos article. Non jumelable.

Expire le 30 avril 2015

Sauf sur cuir, suède, couture, tapis et coussins.

46, rue Jacques-Cartier N : 819 566-8788
381, rue King E : 819 562-7774
4230, boul. Bourque : 819 564-2629

L'ENTR'AMIS

Fine cuisine bistro

15$ de rabais

Obtenez 15$ de rabais à l'achat de deux (2) tables d'hôtes les dimanches, mardis et mercredis soirs.

734, 13e Avenue N : 819 346-5227

L'ENTR'AMIS

Fine cuisine bistro

15$ de rabais

Obtenez 15$ de rabais à l'achat de deux (2) tables d'hôtes les dimanches, mardis et mercredis soirs.

734, 13e Avenue N : 819 346-5227

L'ENTR'AMIS

Fine cuisine bistro

15$ de rabais

Obtenez 15$ de rabais à l'achat de deux (2) tables d'hôtes les dimanches, mardis et mercredis soirs.

734, 13e Avenue N : 819 346-5227

L'ENTR'AMIS

Fine cuisine bistro

15$ de rabais

Obtenez 15$ de rabais à l'achat de deux (2) tables d'hôtes les dimanches, mardis et mercredis soirs.

734, 13e Avenue N : 819 346-5227

L'ENTR'AMIS

Fine cuisine bistro

15$ de rabais

Obtenez 15$ de rabais à l'achat de deux (2) tables d'hôtes les dimanches, mardis et mercredis soirs.

734, 13e Avenue N : 819 346-5227

INTERNET www.netrevolution.com 819 573-6070

EstriePlus.com
Le Journal Internet

SherbrookePlus.com
l'annulaire des gens d'ici

Les photos sont à titre indicatif seulement.
1 coupon par achat par personne.
Valable seulement au moment de l'achat.
Ne peut être jumelé à aucune offre.
Les prix peuvent changés sans préavis.
Le coupon sera refusé si présenté
après l'achat.

SherbrookePlus.com
l'annulaire des gens d'ici

Les photos sont à titre indicatif seulement.
1 coupon par achat par personne.
Valable seulement au moment de l'achat.
Ne peut être jumelé à aucune offre.
Les prix peuvent changés sans préavis.
Le coupon sera refusé si présenté
après l'achat.

SherbrookePlus.com
l'annulaire des gens d'ici

Les photos sont à titre indicatif seulement.
1 coupon par achat par personne.
Valable seulement au moment de l'achat.
Ne peut être jumelé à aucune offre.
Les prix peuvent changés sans préavis.
Le coupon sera refusé si présenté
après l'achat.

SherbrookePlus.com
l'annulaire des gens d'ici

Les photos sont à titre indicatif seulement.
1 coupon par achat par personne.
Valable seulement au moment de l'achat.
Ne peut être jumelé à aucune offre.
Les prix peuvent changés sans préavis.
Le coupon sera refusé si présenté
après l'achat.

SherbrookePlus.com
l'annulaire des gens d'ici

Les photos sont à titre indicatif seulement.
1 coupon par achat par personne.
Valable seulement au moment de l'achat.
Ne peut être jumelé à aucune offre.
Les prix peuvent changés sans préavis.
Le coupon sera refusé si présenté
après l'achat.

SherbrookePlus.com
l'annulaire des gens d'ici

Les photos sont à titre indicatif seulement.
1 coupon par achat par personne.
Valable seulement au moment de l'achat.
Ne peut être jumelé à aucune offre.
Les prix peuvent changés sans préavis.
Le coupon sera refusé si présenté
après l'achat.

SherbrookePlus.com
l'annulaire des gens d'ici

Les photos sont à titre indicatif seulement.
1 coupon par achat par personne.
Valable seulement au moment de l'achat.
Ne peut être jumelé à aucune offre.
Les prix peuvent changés sans préavis.
Le coupon sera refusé si présenté
après l'achat.

SherbrookePlus.com
l'annulaire des gens d'ici

Les photos sont à titre indicatif seulement.
1 coupon par achat par personne.
Valable seulement au moment de l'achat.
Ne peut être jumelé à aucune offre.
Les prix peuvent changés sans préavis.
Le coupon sera refusé si présenté
après l'achat.

SherbrookePlus.com
l'annulaire des gens d'ici

Les photos sont à titre indicatif seulement.
1 coupon par achat par personne.
Valable seulement au moment de l'achat.
Ne peut être jumelé à aucune offre.
Les prix peuvent changés sans préavis.
Le coupon sera refusé si présenté
après l'achat.

SherbrookePlus.com
l'annulaire des gens d'ici

Les photos sont à titre indicatif seulement.
1 coupon par achat par personne.
Valable seulement au moment de l'achat.
Ne peut être jumelé à aucune offre.
Les prix peuvent changés sans préavis.
Le coupon sera refusé si présenté
après l'achat.

Clinique de denturologie Larochelle

Entreprise familiale en affaire depuis 3 générations. Nous sommes à l'avant-garde des nouvelles technologies, et toujours à l'écoute de vos besoins.

Nous nous spécialisons en implantologie, prothèses biofonctionnelles, prothèses équilibrées et tout autre service prothétique.

Prenez rendez-vous, les consultations sont sans frais et nous pourrons mieux vous guider dans votre choix d'une meilleure santé buccale

Réparation et fabrication de prothèse dentaires

- Confection de prothèse sur implant
- Protecteur buccal (sport)
- Réclamations d'assurances
- Consultation sans frais

denturologistelarochelle.com

Sur rendez-vous seulement

Nous sommes aussi établis à Coaticook au *819-849-2074* et Stanstead au *819-876-5298*



2465, Galt Ouest, Sherbrooke Service Bilingue

819 346-6312

EstriePlus.com
Le Journal Internet

INFORMER • DIVERTIR • RASSEMBLER

EstriePlus.com c'est :

+ De l'actualité régionale
+ Des concours
+ Des coupons-rabais
+ Des annonces classées
+ Des avis de décès
+ De l'immobilier
+ Une section emplois
+ Un annuaire Web et papier
+ Et bien plus!



175, rue Queen, suite 105
Sherbrooke (Québec) J1M 1K1
819-563-1001 poste **228**

EstriePlus.com

SERRES MAGOG



Directement du producteur, ouvert au public en saison du 15 avril à la fin octobre. Le plus grand centre de jardin en Estrie.

Superficie impressionnante, plus de 5 000 variétés de végétaux disponibles : vivaces, fines herbes, légumes, petits fruits, arbres, arbustes, conifères, fleurs annuelles, plante aquatiques et renaturalisation, terreaux, paillis, compost et plus.

Possibilité d'achat en gros volume pour paysagiste.

Qualité! Prix! Service incomparable!



2285, rue St-Patrice E
Magog, QC
819 868-9989



portraits - mariage - maternité - scolaire - commercial & corporatif

819.820.2202 photosm@photosm.ca www.photosm.ca



Comme vous savez l'**achat local** est un enjeux important pour la **Chambre de commerce de Sherbrooke** dans le développement économique de Sherbrooke et de la région.

Via son programme de la carte **Priorité Sherbrooke**, la Chambre offre aux marchands la possibilité de fidéliser leurs clientèles.

La Chambre est fière d'être associée à ce nouveau répertoire, conçu par Estrieplus.com pour les entreprises estriennes.

Merci de nous faire confiance.

* Photo couverture annuaire: ©iStockphoto.com/estrieplus